

OKUL SÖZEL NET LİSTESİ (SÖZ sıralı)

İL		İLÇE		OKUL																SINAV ADI												KATILIMLAR									
																																OKUL	İLÇE	İL	GENEL						
GİRESUN		TİREBOLU		Tirebolu Şehit İsmail Kefal Mesleki ve Teknik Anadolu Lisesi																VAF AYT1.												13	48	55	10598						
Sıra	Ö.No	İsim	Sınıf	Edebiyat-Sosyal-1									Sosyal-2									Toplam			SÖZ		SAY		EA												
				Edebiyat			Tarih-1			Coğrafya-1			Tarih-2			Coğrafya-2			Felsefe						Felsefe Grubu			Din Kült. ve Ahlak			Felsefe (Seçmeli)			Puan	Genel	Puan	Genel	Puan	Genel		
				D	Y	N	D	Y	N	D	Y	N	D	Y	N	D	Y	N	D	Y	N	D	Y	N	D	Y	N	D	Y	N	D	Y	N	D	Y	N	D	Y	N	D	Y
Genel Ortalama				9,10	6,76	7,41	5,29	2,23	4,73	2,06	2,06	1,55	3,37	3,66	2,45	3,47	3,55	2,58	2,70	0,95	2,46	1,65	1,10	1,37	1,14	1,17	0,85	0,04	0,04	0,03	28,82	21,52	23,43	202,7		206,1		202,1			
Okul Ortalaması				2,25	4,08	1,23	2,00	1,83	1,54	1,50	1,25	1,19	1,50	2,75	0,81	1,00	2,17	0,46	1,25	0,67	1,08	0,33	0,58	0,19	0,17	0,67	0,00	0,00	0,08	-0,02	10,00	14,08	6,48	147,0		142,9		158,2			
1	152	KAAN DEMİRAL	12D	1	6	-0,50	4	3	3,25	1	1	0,75	1	3	0,25	2	4	1,00	6	0	6,00	2	2	1,50	0	3	-0,75				17	22	11,50	176,3	3720			155,6	8232		
2	188	ÖMER ARSLAN MERAL	12D										4	3	3,25	2	4	1,00	3	2	2,50	0	1	-0,25	1	1	0,75				10	11	7,25	161,6	4382						
3	130	NECMİHAN HİDİROĞLU	12E	3	3	2,25	2	1	1,75	1	2	0,50	2	4	1,00	2	5	0,75	3	3	2,25	1	1	0,75				0	1	-0,25	14	20	9,00	161,0	4404			161,3	7739		
4	231	DOĞUKAN BAYIR	12E	3	4	2,00	5	2	4,50	3	3	2,25	2	4	1,00																13	13	9,75	155,7	4617			183,1	5819		
5	0	SABİREÇAKIR	12D	3	11	0,25	1	5	-0,25	2	2	1,50	4	2	3,50	0	2	-0,50	1	1	0,75	1	2	0,50	1	2	0,50				13	27	6,25	153,1	4727			145,9	9035		
6	259	KERİM CAN ŞAHİN	12A	1	3	0,25	2	3	1,25	2	1	1,75	2	2	1,50	1	2	0,50	1	0	1,00	0	1	-0,25							9	12	6,00	148,0	4927	142,9	6664	154,9	8298		
7	221	MUHAMMET SAAKİ PATAN	12D	3	1	2,75	5	2	4,50	1	2	0,50																			9	5	7,75	147,3	4944			176,9	6386		
8	173	RAMAZAN CAN KILIÇ	12E	4	1	3,75	1	2	0,50	2	1	1,75	1	2	0,50	0	2	-0,50	1	0	1,00										9	8	7,00	147,2	4947			168,5	7124		
9	203	SEVDENURDEMİR	12E	3	3	2,25	2	0	2,00	2	1	1,75	0	2	-0,50	0	1	-0,25													7	7	5,25	138,0	5300			169,0	7079		
10	148	KAZIM İLKER YILMAZ	12A	1	1	0,75	0	1	-0,25	1	1	0,75	0	3	-0,75	3	1	2,75													5	7	3,25	137,8	5305			144,1	9165		
11	243	ŞÜKRÜ KARA	12C	2	6	0,50	1	2	0,50	1	1	0,75	1	4	0,00	1	1	0,75										0	2	-0,50	6	16	2,00	130,2	5561			146,1	9018		
12	138	BEDİR AN GÜLDAL	12E	3	5	1,75							1	2	0,50	0	3	-0,75													4	10	1,50	127,6	5663			146,7	8979		
13	124	YAŞİN ZIVALI	12D	0	5	-1,25	1	1	0,75	2	0	2,00	0	2	-0,50	1	1	0,75	0	2	-0,50										4	11	1,25	126,8	5695			145,9	9035		

NET ORTALAMALARINA GÖRE KIYASLAMA

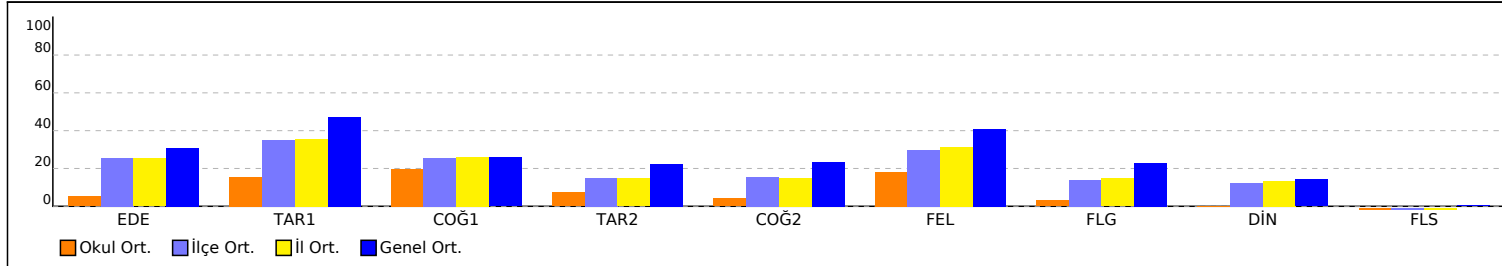

PUAN ORT. GÖRE KIYAS

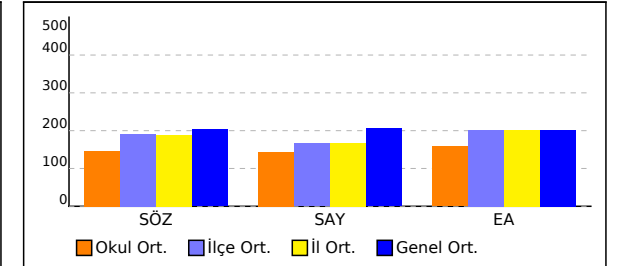

NET ORTALAMASINA GÖRE ŞUBE KARŞILAŞTIRMA

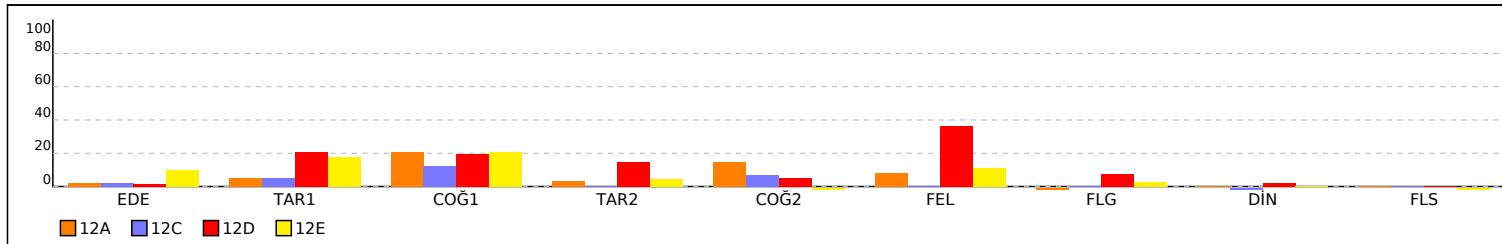

PUANA GÖRE ŞUBE KIYAS

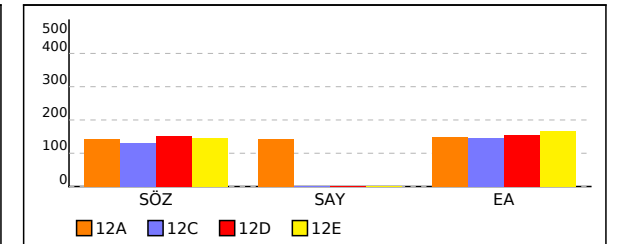

OKUL SAYISAL NET LİSTESİ (SAY sıralı)

İL		İLÇE		OKUL											SINAV ADI						KATILIMLAR				
GİRESUN		TİREBOLU		Tirebolu Şehit İsmail Kefal Mesleki ve Teknik Anadolu Lisesi											VAF AYT1.						OKUL	İLÇE	İL	GENEL	
															13	48	55	10598							
Sıra	Ö.No	İsim	Sınıf	Matematik			Fen Bilimleri									Toplam			SÖZ		SAY		EA		
				Matematik-2			Fizik			Kimya			Biyoloji			D	Y	N	Puan	Genel	Puan	Genel	Puan	Genel	
				D	Y	N	D	Y	N	D	Y	N	D	Y	N	D	Y	N	D	Y	N	Puan	Genel	Puan	Genel
Genel Ortalama				11,13	4,98	9,89	3,11	4,11	2,09	3,56	2,64	2,90	5,81	2,91	5,08	23,61	14,64	19,96	202,7		206,1		202,1		
Okul Ortalaması				0,00	1,33	-0,33	0,25	1,75	-0,19	0,00	0,00	0,00	0,00	0,00	0,00	0,00	0,25	3,08	-0,52	147,0		142,9		158,2	
1	259	KERİM CAN ŞAHİN	12A				1	0	1,00						1	0	1,00	148,0	4927	142,9	6664	154,9	8298		
2	152	KAAN DEMİRAL	12D	0	1	-0,25	0	4	-1,00						0	5	-1,25	176,3	3720			155,6	8232		
3	173	RAMAZAN CAN KILIÇ	12E	0	1	-0,25									0	1	-0,25	147,2	4947			168,5	7124		
4	221	MUHAMMET SAAKİ PATA	12D	0	2	-0,50	0	2	-0,50						0	4	-1,00	147,3	4944			176,9	6386		
5	148	KAZIM İLKER YILMAZ	12A	0	1	-0,25									0	1	-0,25	137,8	5305			144,1	9165		
6	243	ŞÜKRÜ KARA	12C	0	2	-0,50	0	1	-0,25						0	3	-0,75	130,2	5561			146,1	9018		
7	138	BEDİR AN GÜLDAL	12E	0	1	-0,25									0	1	-0,25	127,6	5663			146,7	8979		

NET ORTALAMALARINA GÖRE KIYASLAMA

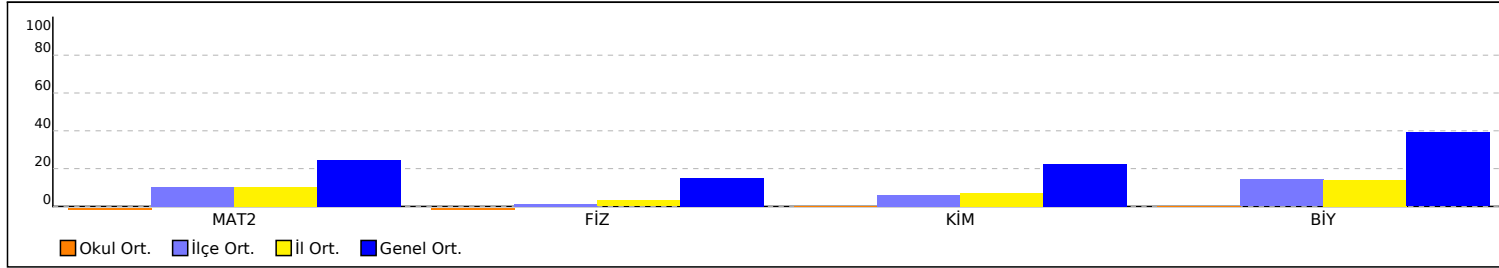

NET ORTALAMASINA GÖRE ŞUBE KARŞILAŞTIRMA

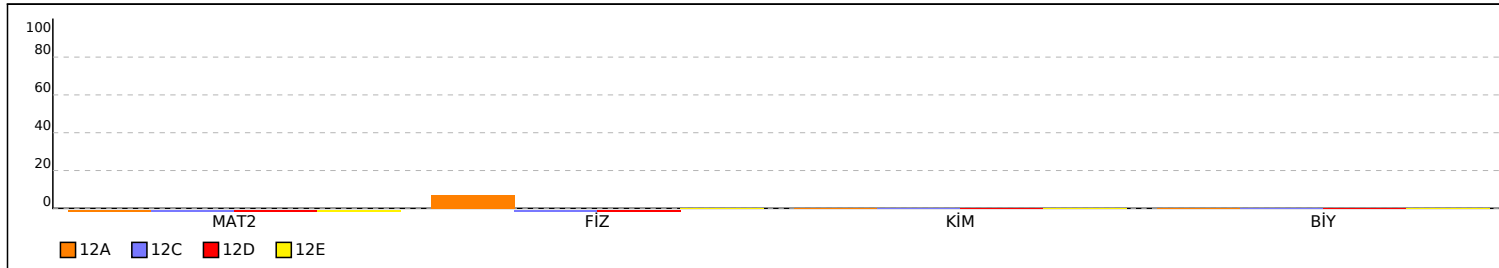

PUAN ORT. GÖRE KIYAS

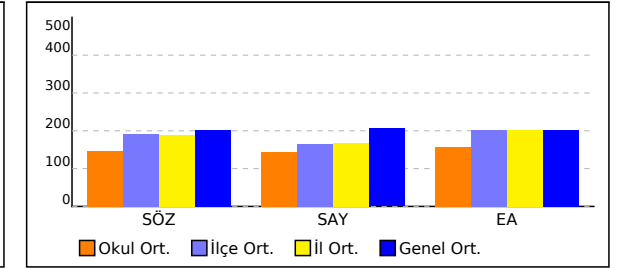

PUANA GÖRE ŞUBE KIYAS

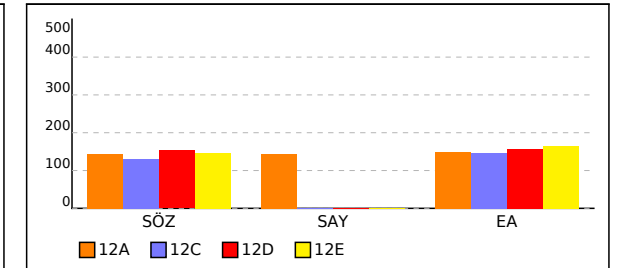

OKUL EŞİT AĞIRLIKLIL NET LİSTESİ (EA sıralı)

İL		İLÇE		OKUL									SINAV ADI						KATILIMLAR					
																			OKUL	İLÇE	İL	GENEL		
GİRESUN		TİREBOLU		Tirebolu Şehit İsmail Kefal Mesleki ve Teknik Anadolu Lisesi									VAF AYT1.						13	48	55	10598		
Sıra	Ö.No	İsim	Sınıf	Edebiyat-Sosyal-1									Matematik			Toplam			SÖZ		SAY		EA	
				Edebiyat			Tarih-1			Coğrafya-1			Matematik-2			D	Y	N	Puan	Genel	Puan	Genel	Puan	Genel
				D	Y	N	D	Y	N	D	Y	N	D	Y	N	D	Y	N						
Genel Ortalama				9,10	6,76	7,41	5,29	2,23	4,73	2,06	2,06	1,55	11,13	4,98	9,89	27,58	16,03	23,58	202,7		206,1		202,1	
Okul Ortalaması				2,25	4,08	1,23	2,00	1,83	1,54	1,50	1,25	1,19	0,00	1,33	-0,33	5,75	8,49	3,63	147,0		142,9		158,2	
1	231	DOĞUKAN BAYIR	12E	3	4	2,00	5	2	4,50	3	3	2,25				11	9	8,75	155,7	4617		183,1	5819	
2	221	MUHAMMET SAAKİ PATA	12D	3	1	2,75	5	2	4,50	1	2	0,50	0	2	-0,50	9	7	7,25	147,3	4944		176,9	6386	
3	203	SEVDENURDEMİR	12E	3	3	2,25	2	0	2,00	2	1	1,75				7	4	6,00	138,0	5300		169,0	7079	
4	173	RAMAZAN CAN KILIÇ	12E	4	1	3,75	1	2	0,50	2	1	1,75	0	1	-0,25	7	5	5,75	147,2	4947		168,5	7124	
5	130	NECMİHAN HİDİROĞLU	12E	3	3	2,25	2	1	1,75	1	2	0,50				6	6	4,50	161,0	4404		161,3	7739	
6	152	KAAN DEMİRAL	12D	1	6	-0,50	4	3	3,25	1	1	0,75	0	1	-0,25	6	11	3,25	176,3	3720		155,6	8232	
7	259	KERİM CAN ŞAHİN	12A	1	3	0,25	2	3	1,25	2	1	1,75				5	7	3,25	148,0	4927	142,9	6664	154,9	8298
8	138	BEDİR AN GÜLDAL	12E	3	5	1,75							0	1	-0,25	3	6	1,50	127,6	5663		146,7	8979	
9	243	ŞÜKRÜ KARA	12C	2	6	0,50	1	2	0,50	1	1	0,75	0	2	-0,50	4	11	1,25	130,2	5561		146,1	9018	
10	0	SABİREÇAKIR	12D	3	11	0,25	1	5	-0,25	2	2	1,50				6	18	1,50	153,1	4727		145,9	9035	
11	124	YAŞİN ZIVALI	12D	0	5	-1,25	1	1	0,75	2	0	2,00				3	6	1,50	126,8	5695		145,9	9035	
12	148	KAZIM İLKER YILMAZ	12A	1	1	0,75	0	1	-0,25	1	1	0,75	0	1	-0,25	2	4	1,00	137,8	5305		144,1	9165	

NET ORTALAMALARINA GÖRE KIYASLAMA

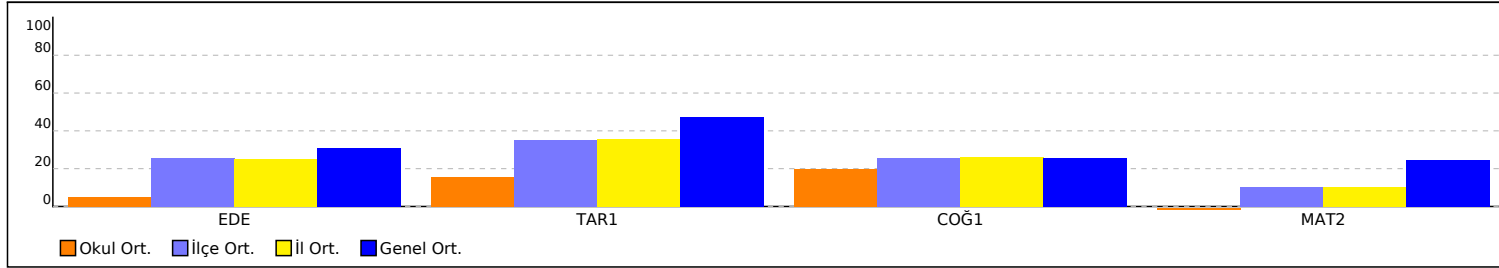

PUAN ORT. GÖRE KIYAS

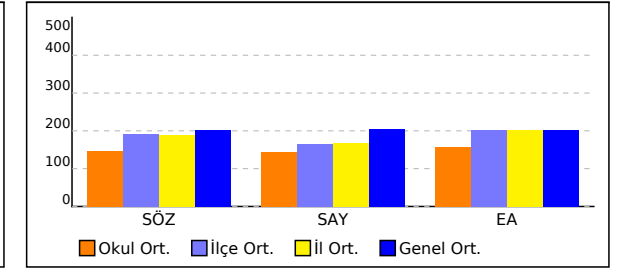

NET ORTALAMASINA GÖRE ŞUBE KARŞILAŞTIRMA

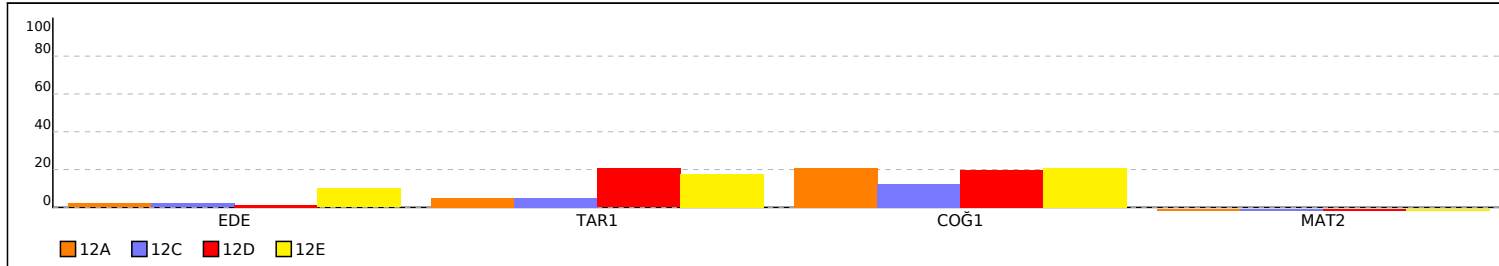

PUANA GÖRE ŞUBE KIYAS

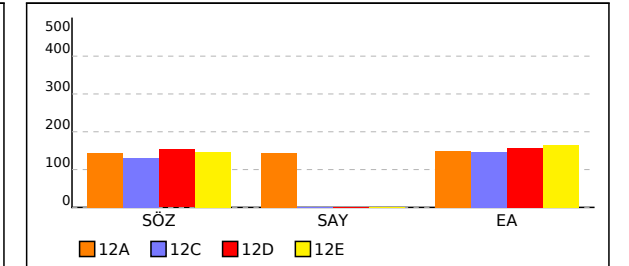

SINAV SONUÇ BELGESİ							
GİRESUN / TİREBOLU / Tirebolu Şehit İsmail Kefal Mesleki ve Teknik							
Öğrenci		Numara		Sınıf			
KAZIM İLKER YILMAZ		148		12A			
Puan Türü	Puan	Genel Ort.	Dereceler				
			Snf	Kurum	İlçe	İl	Genel
SÖZ	▼ 137,847	202,660	2	10	38	44	5305
	Puanı Hesaplanan:		13	41	47	5950	
EA	▼ 144,090	202,090	2	12	45	51	9165
	Puanı Hesaplanan:		12	45	52	9970	
Katılımlar:			2	13	48	55	10598

Eşleşen TYT bilginiz bulunamadığı için sınav ortalaması TYT bilginiz olarak kullanılmıştır.

Ders	Soru	Doğru	Yanlış	Net	Başarı %	Sınıf Ort.	Kurum Ort.	Genel Ort.
Edebiyat	24	1	1	0,75	3	▲ 0,50	▼ 1,23	▼ 7,41
Tarih-1	10	0	1	-0,25	-3	▼ 0,50	▼ 1,54	▼ 4,73
Coğrafya-1	6	1	1	0,75	13	▼ 1,25	▼ 1,19	▼ 1,55
Edebiyat-Sosyal-1	40	2	3	1,25	3	▼ 2,25	▼ 3,96	▼ 13,69
Tarih-2	11	0	3	-0,75	-7	▼ 0,38	▼ 0,81	▼ 2,45
Coğrafya-2	11	3	1	2,75	25	▲ 1,62	▲ 0,46	▲ 2,58
Felsefe	6	0	0	0,00	0	▼ 0,50	▼ 1,08	▼ 2,46
Felsefe Grubu	6	0	0	0,00	0	▲ -0,12	▼ 0,19	▼ 1,37
Din Kül. ve Ahl. Bil.	6	0	0	0,00	0	◆ 0,00	◆ 0,00	▼ 0,85
Felsefe (Seçmeli)	6	0	0	0,00	0	◆ 0,00	▲ -0,02	▼ 0,03
Sosyal-2	40	3	4	2,00	5	▼ 2,38	▼ 2,52	▼ 9,74
Matematik-2	40	0	1	-0,25	-1	◆ -0,25	▲ -0,33	▼ 9,89
Toplam:	280	54	34	45,98	16	▼ 47,98	▼ 48,75	▼ 71,37

Soru No	1234567890123456789012345678901234567890
Edebiyat-Sosyal-1	C d c e C
Cevap Anahtarı	A CBECDDCCBECBCDACECDAAABBEBDCAACADBBAC
Sosyal-2	e d c e DB E
Cevap Anahtarı	A DBDDCBCEAAACCCDBAEBAEAAACEACABEEDBCEBDBABABCBB
Matematik	c
Cevap Anahtarı	A CEDCADEBDACECADBAEBCBEDEBECACDEEDDCBDCBCEBC

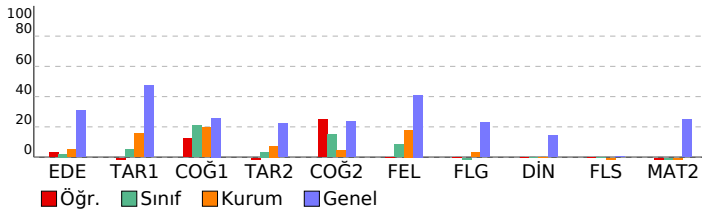

VAF AYT1.							
Anadolu Lisesi DERSLERE GÖRE BAŞARI ANALİZİ				S	D	Y	B%
Edebiyat-Sosyal-1				40	2	3	5
Edebiyat				24	1	1	4
Sözcükte Anlam ve Sözcükler Arası Anlam İlişkileri				1	1	0	100
Cümleler Arasındaki Anlam İlişkileri (Sebeep-Sonuç, Amaç-Sonuç, Koşul-Şart, Özne-Nesnel Yargı, Birbirinin Açıklayıcı)				1	0	0	0
Paragrafın Konusu ve Başlığı				1	0	1	0
Şiir türlerini belirler.				1	0	0	0
Metinler arası karşılaştırmalar yapar.				1	0	0	0
Şiirde ahenği sağlayan özellikleri/unsurları belirler.				1	0	0	0
Edebi sanatları belirler.				1	0	0	0
Masal türünün genel özelliklerini belirler.				1	0	0	0
Halk hikâyesini tanımlar ve genel özelliklerini kavrar.				1	0	0	0
Destan türünün genel özelliklerini belirler.				1	0	0	0
Geleneksel Türk tiyatrosu türlerini ayırır eder ve özelliklerini bilir.				1	0	0	0
Geçiş Dönemi edebiyatını tanıır ve genel özelliklerini kavrar.				1	0	0	0
Türk edebiyatında yapma ve doğal destan örneği verir.				1	0	0	0
Mesnevi türündeki önemli yazar ve eserleri tanıır.				1	0	0	0
Divan edebiyatı nazım şekillerini inceler.				1	0	0	0
Divan edebiyatı sanatçıları tanıır.				1	0	0	0
Tanzimat Dönemi hikâye yazarlarını tanıır.				1	0	0	0
Tanzimat Dönemi şiirinin genel özelliklerini kavrar.				1	0	0	0
1923-1950 tiyatrosunun genel özelliklerini kavrar.				1	0	0	0
1923-1950 arasında eser veren yazarların ve bu dönemde yazılan romanların genel özelliklerini kavrar.				1	0	0	0
Fecriyatı şiirinin genel özelliklerini kavrar.				1	0	0	0
1960 sonrası deneme yazarlarını tanıır.				1	0	0	0
Saf Şiir				1	0	0	0
Edebiyatın sanat akımlarıyla ilişkisini belirler.				1	0	0	0
Tarih-1				10	0	1	0
Zamanı anlama ve anlamlandırmaya yönelik farklı yaklaşımları analiz eder.				1	0	0	0
İlk Çağ da coğrafya ve iklimin, insanların hayat ve geçim tarzları üzerindeki belirleyici etkisini analiz eder.				1	0	1	0
İlk ve Orta Çağlarda İ. Asya daki Türk siyasi teşekküllerinin güç ve yönetim yapısını kavrar.				1	0	0	0
Hz. Muhammed ve Dört Halife Dönemi nde Müslümanların Arap Yarımadası ve çevresinde siyasi hâkimiyet kurmaı				1	0	0	0
Asya merkezli Türk Devletlerinin çevrelerindeki devletlerle ilişkilerinin çok boyutlu yapısını analiz eder.				1	0	0	0
Avrupa düşüncesinde meydana gelen değişimleri ve bunların etkilerini analiz eder.				1	0	0	0
1774-1914 yılları arasındaki süreçte meydana gelen başlıca siyasi gelişmeleri tarih şeridi ve haritalar üzerinde göst				1	0	0	0
Kuvayı Milliyet hareketinin oluşumundan Büyük Millet Meclisinin açılışına kadar olan süreçte meydana gelen gelişim				1	0	0	0
Büyük Millet Meclisinin açılış sürecini ve sonrasında meydana gelen gelişmeleri kavrar.				1	0	0	0
Çağdaşlaşan Türkiye nin temeli olan Atatürk ilkelerini kavrar.				1	0	0	0
Coğrafya-1				6	1	1	17
Doğal sistemlerdeki değişimlerle ilgili geleceğe yönelik çıkarımlarda bulunur.				1	0	0	0
Madde döngüleri ve enerji akışını ekosistemin devamlılığı açısından analiz eder.				1	0	0	0
Gelişmiş ve gelişmekte olan ülkelerin ekonomik özelliklerini karşılaştırır.				1	0	1	0
Bölgesel ve küresel ölçekteki örgütleri etki alanları açısından değerlendirir.				1	0	0	0
Şehirleri fonksiyonel özellikleri açısından karşılaştırır.				1	0	0	0
Doğa olaylarının ekstrem durumlarını ve etkilerini açıklar.				1	1	0	100
Sosyal-2				46	3	4	7
Tarih-2				11	0	3	0
Kanıtlardan yola çıkarak yazının icadından önceki zamanlarda yaşayan insanların hayatı hakkında çıkarımlarda bul				1	0	1	0
İlk Çağ da coğrafya ve iklimin, insanların hayat ve geçim tarzları üzerindeki belirleyici etkisini analiz eder.				1	0	0	0
İlk ve Orta Çağlarda İ. Asya daki Türk siyasi teşekküllerinin güç ve yönetim yapısını kavrar.				1	0	0	0
Hz. Muhammed ve Dört Halife Dönemi nde Müslümanların Arap Yarımadası ve çevresinde siyasi hâkimiyet kurmaı				1	0	0	0
Büyük Şelçuklu Devleti nin yönetim ve toplum yapısını kavrar.				1	0	1	0
1700-1774 yılları arasındaki süreçte meydana gelen başlıca siyasi gelişmeleri tarih şeridi ve haritalar üzerinde göst				1	0	0	0
I. Dünya Savaşı nın sonuçlarını Osmanlı Devleti ve Batılı devletler açısından değerlendirir.				1	0	0	0
Büyük Millet Meclisinin açılış sürecini ve sonrasında meydana gelen gelişmeleri kavrar.				1	0	0	0
Siyasi alanda meydana gelen gelişmeleri kavrar.				1	0	0	0
Çağdaşlaşan Türkiye nin temeli olan Atatürk ilkelerini kavrar.				1	0	1	0
Küreselleşen dünyada Orta Doğu ve Afganistan da meydana gelen siyasi gelişmeleri ve nedenlerini açıklar.				1	0	0	0
Coğrafya-2				11	3	1	27
Doğa olaylarının ekstrem durumlarını ve etkilerini açıklar.				1	0	1	0
Türkiye de tarım sektörünün özelliklerini açıklar.				1	0	0	0
Biyocoğrafyada oluşumu ve azalmasına etkili olan faktörleri açıklar.				1	0	0	0
Ortak doğal ve kültürel mirasa yönelik tehditleri açıklar.				1	1	0	100
Doğal sistemlerdeki değişimlerle ilgili geleceğe yönelik çıkarımlarda bulunur.				1	1	0	100
Ülkelerin farklı dönemlerde izledikleri nüfus politikaları ve sonuçlarını karşılaştırır.				1	0	0	0
Türkiye nin maden ve enerji kaynaklarının etkin kullanımı ülke ekonomisine katkısı açısından değerlendirir.				1	1	0	100
Dünya nin şekli ve hareketlerinin etkilerini değerlendirir.				1	0	0	0
Çevresel örgüt ve anlaşmaların çevre yönetimi ve korunmasına etkilerini açıklar.				1	0	0	0
Farklı kültürel bölgelerin yer yüzünde yayılışına etki eden faktörleri açıklar.				1	0	0	0
Çevre sorunlarının oluşumu ve yayılma süreçlerini küresel etkileri açısından analiz eder.				1	0	0	0
Felsefe				6	0	0	0
MÖ 6. yüzyıl-MS 2. yüzyıl felsefesinin karakteristik özelliklerini açıklar.				1	0	0	0
Bilgi felsefesinin konusunu ve problemlerini açıklar.				1	0	0	0
20. yüzyıl felsefesinin karakteristik özelliklerini açıklar.				1	0	0	0
Öğrenmeyi örneklandırarak açıklar.				1	0	0	0
Algılamanın uyarıcıları anlamlandırma süreci olduğunu kavrar.				1	0	0	0
Günlük yaşamda kullanılan stresle başa çıkma davranışları ile savunma mekanizmalarını öğrenir.				1	0	0	0
Felsefe Grubu				6	0	0	0
Sosyolojik araştırmalarda kullanılan yöntemleri tanıır.				1	0	0	0
Kültürün farklı anlamlarını ayırır eder.				1	0	0	0
Toplumsal bütünleşmenin önemini ifade eder.				1	0	0	0
Kavramı, içlem ve kaplama göre değerlendirir.				1	0	0	0
Dilin birden çok işlevi olduğunu fark eder.				1	0	0	0
Mantık değişmezlerini, önermeleri ve çıkarımları sembolleştirir.				1	0	0	0
Din Kül. ve Ahl. Bil.				6	0	0	0
İbadetlerin, bireyin ahlaki gelişimi üzerindeki etkisini yorumlar.				1	0	0	0
İslam medeniyetinin, dünyanın farklı bölgelerindeki etkilerini fark eder.				1	0	0	0
Allah in varlığı ve birliği konusunda akli ve nakli delilleri analiz eder.				1	0	0	0
Dini yorumlarla ilgili bazı kavramları değerlendirir.				1	0	0	0
Kur an ı Kerim de geçen bazı kavramları yorumlar.				1	0	0	0
Kültürümüzde etkin olan bazı tasavvufi yorumları tanıır.				1	0	0	0
Felsefe (Seçmeli)				6	0	0	0
Felsefi düşüncenin özelliklerini açıklar.				1	0	0	0
Siyaset felsefesinin konusunu ve problemlerini açıklar.				1	0	0	0
Algılamanın uyarıcıları anlamlandırma süreci olduğunu kavrar.				1	0	0	0
Kültürün işlevlerinin toplumdaki yerini ve önemini analiz eder.				1	0	0	0
Sosyolojik araştırmalarda kullanılan yöntemleri tanıır.				1	0	0	0
Kavramlar arasındaki ilişkiyi analiz eder.				1	0	0	0
Matematik				40	0	1	0
Matematik-2				40	0	1	0
Gerçek sayılar kümesinde aralık kavramını açıklar.				1	0	0	0
Tam sayılarda bölünebilme kurallarıyla ilgili problemler çözer.				1	0	0	0
İkinci Dereceden İki Bilinmeyenli Denklem Sistemleri				1	0	0	0
Birinci dereceden bir bilinmeyenli denklem ve eşitsizliklerin çözüm kümelerini bulur.				1	0	0	0
Kümelerde İşlemler				1	0	0	0
Verilen bir fonksiyonun tersini bulur.				1	0	0	0

SINAV SONUÇ BELGESİ							
GİRESUN / TİREBOLU / Tirebolu Şehit İsmail Kefal Mesleki ve Teknik							
Öğrenci		Numara		Sınıf			
KERİM CAN ŞAHİN		259		12A			
Puan Türü	Puan	Genel Ort.	Dereceler				
			Snf	Kurum	İlçe	İl	Genel
SÖZ	▼ 147,952	202,660	1	6	30	35	4927
Puanı Hesaplanan:			13	41	47	5950	
SAY	▼ 142,908	206,140	1	1	22	26	6664
Puanı Hesaplanan:			1	27	32	7983	
EA	▼ 154,880	202,090	1	7	38	44	8298
Puanı Hesaplanan:			12	45	52	9970	
Katılımlar:			2	13	48	55	10598

Eşleşen TYT bilginiz bulunamadığı için sınav ortalaması TYT bilginiz olarak kullanılmıştır.

Ders	Soru	Doğru	Yanlış	Net	Başarı %	Sınıf Ort.	Kurum Ort.	Genel Ort.
Edebiyat	24	1	3	0,25	1	▼ 0,50	▼ 1,23	▼ 7,41
Tarih-1	10	2	3	1,25	13	▲ 0,50	▼ 1,54	▼ 4,73
Coğrafya-1	6	2	1	1,75	29	▲ 1,25	▲ 1,19	▲ 1,55
Edebiyat-Sosyal-1	40	5	7	3,25	8	▲ 2,25	▼ 3,96	▼ 13,69
Tarih-2	11	2	2	1,50	14	▲ 0,38	▲ 0,81	▼ 2,45
Coğrafya-2	11	1	2	0,50	5	▼ 1,62	▲ 0,46	▼ 2,58
Felsefe	6	1	0	1,00	17	▲ 0,50	▼ 1,08	▼ 2,46
Felsefe Grubu	6	0	1	-0,25	-4	▼ -0,12	▼ 0,19	▼ 1,37
Din Kül. ve Ahl. Bil.	6	0	0	0,00	0	◆ 0,00	◆ 0,00	▼ 0,85
Felsefe (Seçmeli)	6	0	0	0,00	0	◆ 0,00	▲ -0,02	▼ 0,03
Sosyal-2	40	4	5	2,75	7	▲ 2,38	▲ 2,52	▼ 9,74
Fizik	14	1	0	1,00	7	◆ 1,00	▲ -0,19	▼ 2,09
Kimya	13	0	0	0,00	0	◆ 0,00	◆ 0,00	▼ 2,90
Biyoloji	13	0	0	0,00	0	◆ 0,00	◆ 0,00	▼ 5,08
Fen Bilimleri	40	1	0	1,00	3	◆ 1,00	▲ -0,19	▼ 10,07
Toplam:	280	59	38	49,98	18	▲ 47,98	▲ 48,75	▼ 71,37

Soru No	1234567890123456789012345678901234567890
Edebiyat-Sosyal-1	cE ad AaBd c e AC
Cevap Anahtarı	A CBCEDBCCBEBCEBDACECDAADBBABBEBCDAACADBBAC
Sosyal-2	DcD e a D e A d
Cevap Anahtarı	A DBDDCBCEAAACCCDBAEBEAACCEACABEEDBCEBDBABABCBB
Fen Bilimleri	C
Cevap Anahtarı	A CAECCECDEBCEBDECEAEABCEBDEEBCBDCAE

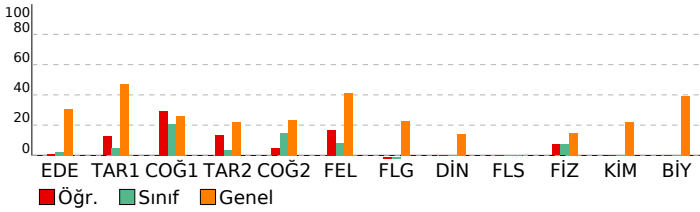

VAF AYT1.							
Anadolu Lisesi DERSLERE GÖRE BAŞARI ANALİZİ				S	D	Y	B%
Edebiyat-Sosyal-1				40	5	7	13
Edebiyat				24	1	3	4
Sözcükte Anlam ve Sözcükler Arası Anlam İlişkileri				1	0	0	0
Cümleler Arasındaki Anlam İlişkileri (Sebebe-Sonuç, Amaç-Sonuç, Koşul-Şart, Özne-Nesnel Yargı, Birbirinin Açıklayıcı)				1	0	1	0
Paragrafın Konusu ve Başlığı				1	1	0	100
Şiir türlerini belirler.				1	0	0	0
Metinler arası karşılaştırmalar yapar.				1	0	0	0
Şiirde ahenği sağlayan özellikleri/unsurları belirler.				1	0	0	0
Edebi sanatları belirler.				1	0	0	0
Masal türünün genel özelliklerini belirler.				1	0	1	0
Halk hikâyesini tanımlar ve genel özelliklerini kavrar.				1	0	1	0
Destan türünün genel özelliklerini belirler.				1	0	0	0
Geleneksel Türk tiyatrosu türlerini ayırt eder ve özelliklerini bilir.				1	0	0	0
Geçiş Dönemi edebiyatını tanımlar ve genel özelliklerini kavrar.				1	0	0	0
Türk edebiyatında yapma ve doğal destan örneği verir.				1	0	0	0
Mesnevi türündeki önemli yazar ve eserleri tanımlar.				1	0	0	0
Divan edebiyatı nazım şekillerini inceler.				1	0	0	0
Divan edebiyatı sanatçıları tanımlar.				1	0	0	0
Tanzimat Dönemi hikâye yazarlarını tanımlar.				1	0	0	0
Tanzimat Dönemi şiirinin genel özelliklerini kavrar.				1	0	0	0
1923-1950 tiyatrosunun genel özelliklerini kavrar.				1	0	0	0
1923-1950 arasında eser veren yazarların ve bu dönemde yazılan romanların genel özelliklerini kavrar.				1	0	0	0
Fecriyat şiirinin genel özelliklerini kavrar.				1	0	0	0
1960 sonrası deneme yazarlarını tanımlar.				1	0	0	0
Saf Şiir				1	0	0	0
Edebiyatın sanat akımlarıyla ilişkisini belirler.				1	0	0	0
Tarih-1				10	2	3	20
Zamanı anlama ve anlamlandırmaya yönelik farklı yaklaşımları analiz eder.				1	1	0	100
İlk Çağ da coğrafya ve iklimin, insanların hayat ve geçim tarzları üzerindeki belirleyici etkisini analiz eder.				1	0	1	0
İlk ve Orta Çağlarda İslam'ın Türkiye'deki Türk siyasi teşekküllerinin güç ve yönetim yapısını kavrar.				1	1	0	100
Hz. Muhammed ve Dört Halife Dönemi'nde Müslümanların Arap Yarımadası ve çevresinde siyasi hâkimiyet kurma sürecini kavrar.				1	1	1	0
Asya merkezli Türk Devletlerinin çevrelerindeki devletlerle ilişkilerinin çok boyutlu yapısını analiz eder.				1	0	0	0
Avrupa düşüncesinde meydana gelen değişimleri ve bunların etkilerini analiz eder.				1	0	0	0
1774-1914 yılları arasındaki süreçte meydana gelen başlıca siyasi gelişmeleri tarih şerhî ve haritalar üzerinde gösterir.				1	0	0	0
Kuvayı Milliye hareketinin oluşumundan Büyük Millet Meclisinin açılışına kadar olan süreçte meydana gelen gelişmeleri kavrar.				1	0	1	0
Büyük Millet Meclisinin açılış sürecini ve sonrasında meydana gelen gelişmeleri kavrar.				1	0	0	0
Çağdaşlaşan Türkiye'nin temelini atan Atatürk ilkelerini kavrar.				1	0	0	0
Coğrafya-1				6	2	1	33
Doğal sistemlerdeki değişimlerle ilgili geleceğe yönelik çıkarımlarda bulunur.				1	0	0	0
Madde döngüleri ve enerji akışını ekosistemin devamlılığı açısından analiz eder.				1	0	0	0
Gelişmiş ve gelişmekte olan ülkelerin ekonomik özelliklerini karşılaştırır.				1	0	1	0
Bölgesel ve küresel ölçekteki örgütleri etki alanları açısından değerlendirir.				1	0	0	0
Şehirleri fonksiyonel özellikleri açısından karşılaştırır.				1	1	0	100
Doğa olaylarının ekstrem durumlarını ve etkilerini açıklar.				1	1	0	100
Sosyal-2				46	4	5	9
Tarih-2				11	2	2	18
Kanitlardan yola çıkarak yazının icadından önceki zamanlarda yaşayan insanların hayatı hakkında çıkarımlarda bulunur.				1	1	0	100
İlk Çağ da coğrafya ve iklimin, insanların hayat ve geçim tarzları üzerindeki belirleyici etkisini analiz eder.				1	0	1	0
İlk ve Orta Çağlarda İslam'ın Türkiye'deki Türk siyasi teşekküllerinin güç ve yönetim yapısını kavrar.				1	1	0	100
Hz. Muhammed ve Dört Halife Dönemi'nde Müslümanların Arap Yarımadası ve çevresinde siyasi hâkimiyet kurma sürecini kavrar.				1	0	0	0
Büyük Millet Meclisi'nin yönetim ve topluluk yapısını kavrar.				1	0	1	0
1700-1774 yılları arasındaki süreçte meydana gelen başlıca siyasi gelişmeleri tarih şerhî ve haritalar üzerinde gösterir.				1	0	0	0
I. Dünya Savaşı'nın sonuçlarını Osmanlı Devleti ve Batılı devletler açısından değerlendirir.				1	0	0	0
Büyük Millet Meclisinin açılış sürecini ve sonrasında meydana gelen gelişmeleri kavrar.				1	0	0	0
Siyasi alanda meydana gelen gelişmeleri kavrar.				1	0	0	0
Çağdaşlaşan Türkiye'nin temelini atan Atatürk ilkelerini kavrar.				1	0	0	0
Küreselleşen dünyada Orta Doğu ve Afganistan'da meydana gelen siyasi gelişmeleri ve nedenlerini açıklar.				1	0	0	0
Coğrafya-2				11	1	2	9
Doğa olaylarının ekstrem durumlarını ve etkilerini açıklar.				1	0	1	0
Türkiye'de tarım sektörünün özelliklerini açıklar.				1	0	0	0
Biyocoğrafya'nın oluşumu ve azalmasında etkili olan faktörleri açıklar.				1	0	0	0
Ortak doğal ve kültürel mirasa yönelik tehditleri açıklar.				1	1	0	100
Doğal sistemlerdeki değişimlerle ilgili geleceğe yönelik çıkarımlarda bulunur.				1	0	0	0
Ülkelerin farklı dönemlerdeki nüfus politikaları ve sonuçlarını karşılaştırır.				1	0	0	0
Türkiye'nin maden ve enerji kaynaklarının etkin kullanımını ülke ekonomisine katkısı açısından değerlendirir.				1	0	0	0
Dünya'nın şekli ve hareketlerinin etkilerini değerlendirir.				1	0	1	0
Çevresel örgüt ve anlaşmaların çevre yönetimi ve korunmasına etkilerini açıklar.				1	0	0	0
Farklı kültürel bölgelerin yer yüzünde yayılışına etki eden faktörleri açıklar.				1	0	0	0
Çevre sorunlarının oluşumu ve yayılma süreçlerini küresel etkileri açısından analiz eder.				1	0	0	0
Felsefe				6	1	0	17
MÖ 6. yüzyıl-MS 2. yüzyıl felsefesinin karakteristik özelliklerini açıklar.				1	0	0	0
Bilgi felsefesinin konusunu ve problemlerini açıklar.				1	0	0	0
20. yüzyıl felsefesinin karakteristik özelliklerini açıklar.				1	0	0	0
Öğrenmeyi örneklenerek açıklar.				1	0	0	0
Algılamanın uyarcıları anlamlandırma süreci olduğunu kavrar.				1	0	0	0
Günlük yaşamda kullanılan stresle başa çıkma davranışları ile savunma mekanizmalarını öğrenir.				1	1	0	100
Felsefe Grubu				6	0	1	0
Sosyolojik araştırmalarda kullanılan yöntemleri tanımlar.				1	0	0	0
Kültürün farklı anlamlarını ayırt eder.				1	0	0	0
Toplumsal bütünleşmenin önemini ifade eder.				1	0	0	0
Kavramı, içlem ve kaplama göre değerlendirir.				1	0	1	0
Dilin birden çok işlevi olduğunu fark eder.				1	0	0	0
Manlık değişmezlerini, önermeleri ve çıkarımları sembolleştirir.				1	0	0	0
Din Kül. ve Ahl. Bil.				6	0	0	0
İbadetlerin, bireyin ahlaki gelişimi üzerindeki etkisini yorumlar.				1	0	0	0
İslam medeniyetinin, dünyanın farklı bölgelerindeki etkilerini fark eder.				1	0	0	0
Allah'ın varlığı ve birliği konusunda akli ve nakli delilleri analiz eder.				1	0	0	0
Dini yorumlarla ilgili bazı kavramları değerlendirir.				1	0	0	0
Kur'an-ı Kerim'de geçen bazı kavramları yorumlar.				1	0	0	0
Kültürümüzde etkin olan bazı tasavvufi yorumları tanımlar.				1	0	0	0
Felsefe (Seçmeli)				6	0	0	0
Felsefi düşüncenin özelliklerini açıklar.				1	0	0	0
Siyaset felsefesinin konusunu ve problemlerini açıklar.				1	0	0	0
Algılamanın uyarcıları anlamlandırma süreci olduğunu kavrar.				1	0	0	0
Kültürün işlevlerinin toplumdaki yerini ve önemini analiz eder.				1	0	0	0
Sosyolojik araştırmalarda kullanılan yöntemleri tanımlar.				1	0	0	0
Kavramlar arasındaki ilişkiyi analiz eder.				1	0	0	0
Fen Bilimleri				40	1	0	3
Fizik				14	1	0	7
Net kuvvetin yönünü belirleyerek büyüklüğünü hesaplar.				1	0	0	0
Yapılan iş ile enerji arasındaki ilişkiyi analiz eder.				1	0	0	0
Cisimlerin hareketini mekanik enerjinin korunumunu kullanarak analiz eder.				1	0	0	0
Atış hareketlerini yatay ve düşey boyutta analiz eder.				1	0	0	0
Kütle çekim kuvvetini açıklar.				1	0	0	0
Yükü parçacıkların düzgün elektrik alanındaki davranışını açıklar.				1	0	0	0
Çizgisel momentumun korunumu ile ilgili hesaplamalar yapar.				1	0	0	0

SINAV SONUÇ BELGESİ							
GİRESUN / TİREBOLU / Tirebolu Şehit İsmail Kefal Mesleki ve Teknik							
Öğrenci		Numara		Sınıf			
ŞÜKRÜ KARA		243		12C			
Puan Türü	Puan	Genel Ort.	Dereceler				
			Snf	Kurum	İlçe	İl	Genel
SÖZ	▼ 130,182	202,660	1	11	39	45	5561
Puanı Hesaplanan:			13	41	47	5950	
EA	▼ 146,125	202,090	1	9	42	48	9018
Puanı Hesaplanan:			12	45	52	9970	
Katılımlar:			1	13	48	55	10598

Eşleşen TYT bilginiz bulunamadığı için sınav ortalaması TYT bilginiz olarak kullanılmıştır.

Ders	Soru	Doğru	Yanlış	Net	Başarı %	Sınıf Ort.	Kurum Ort.	Genel Ort.
Edebiyat	24	2	6	0,50	2	0,50	1,23	7,41
Tarih-1	10	1	2	0,50	5	0,50	1,54	4,73
Coğrafya-1	6	1	1	0,75	13	0,75	1,19	1,55
Edebiyat-Sosyal-1	40	4	9	1,75	4	1,75	3,96	13,69
Tarih-2	11	1	4	0,00	0	0,00	0,81	2,45
Coğrafya-2	11	1	1	0,75	7	0,75	0,46	2,58
Felsefe	6	0	0	0,00	0	0,00	1,08	2,46
Felsefe Grubu	6	0	0	0,00	0	0,00	0,19	1,37
Din Kül. ve Ahl. Bil.	6	0	2	-0,50	-8	-0,50	0,00	0,85
Felsefe (Seçmeli)	6	0	0	0,00	0	0,00	-0,02	0,03
Sosyal-2	40	2	7	0,25	1	0,25	2,52	9,74
Matematik-2	40	0	2	-0,50	-1	-0,50	-0,33	9,89
Fizik	14	0	1	-0,25	-2	-0,25	-0,19	2,09
Kimya	13	0	0	0,00	0	0,00	0,00	2,90
Biyoloji	13	0	0	0,00	0	0,00	0,00	5,08
Fen Bilimleri	40	0	1	-0,25	-1	-0,25	-0,19	10,07
Toplam:	280	55	45	44,23	16	44,23	48,75	71,37

Soru No	1234567890123456789012345678901234567890
Edebiyat-Sosyal-1	Ca ace Cde Bde e C
Cevap Anahtarı	A CBCEDDBCBCEBDCBACECDAAADBBABBEBCAACADBBAC
Sosyal-2	ac D cc bB ca
Cevap Anahtarı	A DBDDCBCEEAACCCDBAEBAEACCEACACBEEDBCEBDBABABCBB
Matematik	ab
Cevap Anahtarı	A CEDCADEBDACACADBAEBCBEDEBECACDEEDDCBDCBCEBC
Fen Bilimleri	b
Cevap Anahtarı	A CAECCCEDEBCEBCEBCEEEABCEBDEEBCBDCBAE

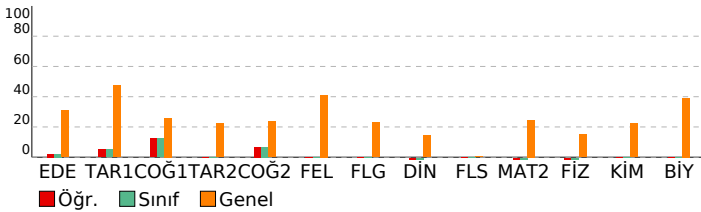

VAF AYT1.			
Anadolu Lisesi		DERSLERE GÖRE BAŞARI ANALİZİ	
	S	D	Y B%
Edebiyat-Sosyal-1	40	4	9 10
Edebiyat	24	2	6 8
Sözcükte Anlam ve Sözcükler Arası Anlam İlişkileri	1	1	0 100
Cümleler Arasındaki Anlam İlişkileri (Sebeup-Sonuç, Amaç-Sonuç, Koşul-Şart, Özne-Nesnel Yargı, Birbirinin Açıklayıcı)	1	0	1 0
Paragrafın Konusu ve Başlığı	1	0	0 0
Şiir türlerini belirler.	1	0	1 0
Metinler arası karşılaştırmalar yapar.	1	0	1 0
Şiirde ahenği sağlayan özellikleri/unsurları belirler.	1	0	1 0
Edebi sanatları belirler.	1	0	0 0
Masal türünün genel özelliklerini belirler.	1	0	0 0
Halk hikâyesini tanımlar ve genel özelliklerini kavrar.	1	0	0 0
Destan türünün genel özelliklerini belirler.	1	0	0 0
Geleneksel Türk tiyatrosu türlerini ayırt eder ve özelliklerini bilir.	1	0	0 0
Geçiş Dönemi edebiyatını tanımlar ve genel özelliklerini kavrar.	1	0	0 0
Türk edebiyatında yapma ve doğal destan örneği verir.	1	1	0 100
Mesnevi türündeki önemli yazar ve eserleri tanımlar.	1	0	1 0
Divan edebiyatı nazım şekillerini inceler.	1	0	1 0
Divan edebiyatı sanatçıları tanımlar.	1	0	0 0
Tanzimat Dönemi hikâye yazarlarını tanımlar.	1	0	0 0
Tanzimat Dönemi şiirinin genel özelliklerini kavrar.	1	0	0 0
1923-1950 tiyatrosunun genel özelliklerini kavrar.	1	0	0 0
1923-1950 arasında eser veren yazarların ve bu dönemde yazılan romanların genel özelliklerini kavrar.	1	0	0 0
Facriyatı şiirinin genel özelliklerini kavrar.	1	0	0 0
1960 sonrası deneme yazarlarını tanımlar.	1	0	0 0
Saf Şiir	1	0	0 0
Edebiyatın sanat akımlarıyla ilişkisini belirler.	1	0	0 0
Tarih-1	10	1	2 10
Zamanı anlama ve anlamlandırmaya yönelik farklı yaklaşımları analiz eder.	1	0	0 0
İlk Çağ da coğrafya ve iklimin, insanların hayat ve geçim tarzları üzerindeki belirleyici etkisini analiz eder.	1	0	0 0
İlk ve Orta Çağlarda İ. Asya da Türk siyasi teşekküllerinin güç ve yönetim yapısını kavrar.	1	1	0 100
H. Muhammed ve Dört Halife Dönemi nde Müslümanların Arap Yarımadası ve çevresinde siyasi hâkimiyet kurma.	1	0	1 0
Asya merkezli Türk Devletlerinin çevrelerindeki devletlerle ilişkilerinin çok boyutlu yapısını analiz eder.	1	0	1 0
Avrupa düşüncesinde meydana gelen değişimleri ve bunların etkilerini analiz eder.	1	0	0 0
1774-1914 yılları arasındaki süreçte meydana gelen başlıca siyasi gelişmeleri tarih şeridi ve haritalar üzerinde gösterir.	1	0	0 0
Kuvayı Milliye hareketinin oluşumundan Büyük Millet Meclisinin açılışına kadar olan süreçte meydana gelen gelişimleri kavrar.	1	0	0 0
Büyük Millet Meclisinin açılış sürecini ve sonrasında meydana gelen gelişmeleri kavrar.	1	0	0 0
Çağdaşlaşan Türkiye nin temel olan Atatürk ilkelerini kavrar.	1	0	0 0
Coğrafya-1	6	1	1 17
Doğal sistemlerdeki değişimlerle ilgili geleceğe yönelik çıkarımlarda bulunur.	1	0	0 0
Madde döngüleri ve enerji akışını ekosistemin devamlılığı açısından analiz eder.	1	0	0 0
Gelişmiş ve gelişmekte olan ülkelerin ekonomik özelliklerini karşılaştırır.	1	0	1 0
Bölgesel ve küresel ölçekteki örgütleri etki alanları açısından değerlendirir.	1	0	0 0
Şehirleri fonksiyonel özellikleri açısından karşılaştırır.	1	0	0 0
Doğa olaylarının ekstrem durumlarını ve etkilerini açıklar.	1	1	0 100
Sosyal-2	46	2	7 4
Tarih-2	11	1	1 4 9
Kanitardan yola çıkarak yazının icadından önceki zamanlarda yaşayan insanların hayatı hakkında çıkarımlarda bulunur.	1	0	1 0
İlk Çağ da coğrafya ve iklimin, insanların hayat ve geçim tarzları üzerindeki belirleyici etkisini analiz eder.	1	0	1 0
İlk ve Orta Çağlarda İ. Asya da Türk siyasi teşekküllerinin güç ve yönetim yapısını kavrar.	1	0	0 0
H. Muhammed ve Dört Halife Dönemi nde Müslümanların Arap Yarımadası ve çevresinde siyasi hâkimiyet kurma.	1	1	0 100
Büyük Selçuklu Devleti nin yönetim ve toplum yapısını kavrar.	1	0	0 0
1700-1774 yılları arasındaki süreçte meydana gelen başlıca siyasi gelişmeleri tarih şeridi ve haritalar üzerinde gösterir.	1	0	0 0
I. Dünya Savaşı nun sonuçlarını Osmanlı Devleti ve Batılı devletler açısından değerlendirir.	1	0	0 0
Büyük Millet Meclisinin açılış sürecini ve sonrasında meydana gelen gelişmeleri kavrar.	1	0	0 0
Siyasi alanda meydana gelen gelişmeleri kavrar.	1	0	0 0
Çağdaşlaşan Türkiye nin temel olan Atatürk ilkelerini kavrar.	1	0	1 0
Küreselleşen dünyada Orta Doğu ve Afganistan da meydana gelen siyasi gelişmeleri ve nedenlerini açıklar.	1	0	1 0
Coğrafya-2	11	1	1 9
Doğa olaylarının ekstrem durumlarını ve etkilerini açıklar.	1	0	0 0
Türkiye de tarım sektörünün özelliklerini açıklar.	1	0	0 0
Biyocoğrafyada oluşumu ve azalmasında etkili olan faktörleri açıklar.	1	0	0 0
Ortak doğal ve kültürel mirasa yönelik tehditleri açıklar.	1	0	1 0
Doğal sistemlerdeki değişimlerle ilgili geleceğe yönelik çıkarımlarda bulunur.	1	1	0 100
Ülkeler arası farklı dönemlerde izledikleri nüfus politikaları ve sonuçlarını karşılaştırır.	1	0	0 0
Türkiye nin maden ve enerji kaynaklarının etkin kullanımını ülke ekonomisine katkısı açısından değerlendirir.	1	0	0 0
Dünya nin şekli ve hareketlerinin etkilerini değerlendirir.	1	0	0 0
Çevresel örgüt ve anlaşmaların çevre yönetimi ve korunmasına etkilerini açıklar.	1	0	0 0
Farklı kültürel bölgelerin yer yüzünde yayılışına etki eden faktörleri açıklar.	1	0	0 0
Çevre sorunlarının oluşumu ve yayılma süreçlerini küresel etkileri açısından analiz eder.	1	0	0 0
Felsefe	6	0	0 0
MÖ 6. yüzyıl-MS 2. yüzyıl felsefesinin karakteristik özelliklerini açıklar.	1	0	0 0
Bilgi felsefesinin konusunu ve problemlerini açıklar.	1	0	0 0
20. yüzyıl felsefesinin karakteristik özelliklerini açıklar.	1	0	0 0
Öğrenmeyi örneklerle açıklar.	1	0	0 0
Algılamanın uyarıcıları anlamlandırma süreci olduğunu kavrar.	1	0	0 0
Günlük yaşamda kullanılan stresle başa çıkma davranışları ile savunma mekanizmalarını öğrenir.	1	0	0 0
Felsefe Grubu	6	0	0 0
Sosyolojik araştırmalarda kullanılan yöntemleri tanımlar.	1	0	0 0
Kültürün farklı anlamlarını ayırt eder.	1	0	0 0
Toplumsal bütünleşmenin önemini ifade eder.	1	0	0 0
Kavramı, içlem ve kaplama göre değerlendirir.	1	0	0 0
Dilin birden çok işlevi olduğunu fark eder.	1	0	0 0
Manlık değişimlerini, önemlerini ve çıkarımları sembolleştirir.	1	0	0 0
Din Kül. ve Ahl. Bil.	6	0	2 0
İbadetlerin, bireyin ahlaki gelişimi üzerindeki etkisini yorumlar.	1	0	0 0
İslam medeniyetinin, dünyanın farklı bölgelerindeki etkilerini fark eder.	1	0	1 0
Allah in varlığı ve birliği konusunda akli ve nakli delilleri analiz eder.	1	0	1 0
Dini yorumlarla ilgili bazı kavramları değerlendirir.	1	0	0 0
Kur an ı Kerim de geçen bazı kavramları yorumlar.	1	0	0 0
Kültürümüzde etkin olan bazı tasavvufi yorumları tanımlar.	1	0	0 0
Felsefe (Seçmeli)	6	0	0 0
Felsefi düşüncenin özelliklerini açıklar.	1	0	0 0
Siyaset felsefesinin konusunu ve problemlerini açıklar.	1	0	0 0
Algılamanın uyarıcıları anlamlandırma süreci olduğunu kavrar.	1	0	0 0
Kültürün işlevlerinin toplumdaki yerini ve önemini analiz eder.	1	0	0 0
Sosyolojik araştırmalarda kullanılan yöntemleri tanımlar.	1	0	0 0
Kavramlar arasındaki ilişkileri analiz eder.	1	0	0 0
Matematik	40	0	2 0
Matematik-2	40	0	2 0
Gerçek sayılar kümesinde aralık kavramını açıklar.	1	0	1 0
Tam sayılarda bölünebilme kurallarıyla ilgili problemler çözer.	1	0	1 0
İkinci Dereceden İki Bilinmeyenli Denklem Sistemleri	1	0	0 0
Birinci dereceden bir bilinmeyenli denklem ve eşitsizliklerin çözüm kümelerini bulur.	1	0	0 0
Kümelerde İşlemler	1	0	0 0
Verilen bir fonksiyonun tersini bulur.	1	0	0 0

SINAV SONUÇ BELGESİ							
GİRESUN / TİREBOLU / Tirebolu Şehit İsmail Kefal Mesleki ve Teknik							
Öğrenci		Numara		Sınıf			
KAAN DEMİRAL		152		12D			
Puan Türü	Puan	Genel Ort.	Dereceler				
			Snf	Kurum	İlçe	İl	Genel
SÖZ	▼ 176,337	202,660	1	1	22	25	3720
Puanı Hesaplanan:			13	41	47	5950	
EA	▼ 155,632	202,090	2	6	36	42	8232
Puanı Hesaplanan:			12	45	52	9970	
Katılımlar:			5	13	48	55	10598

Eşleşen TYT bilginiz bulunamadığı için sınav ortalaması TYT bilginiz olarak kullanılmıştır.

Ders	Soru	Doğru	Yanlış	Net	Başarı %	Sınıf Ort.	Kurum Ort.	Genel Ort.
Edebiyat	24	1	6	-0,50	-2	▼ 0,31	▼ 1,23	▼ 7,41
Tarih-1	10	4	3	3,25	33	▲ 2,06	▲ 1,54	▼ 4,73
Coğrafya-1	6	1	1	0,75	13	▼ 1,19	▼ 1,19	▼ 1,55
Edebiyat-Sosyal-1	40	6	10	3,50	9	▼ 3,56	▼ 3,96	▼ 13,69
Tarih-2	11	1	3	0,25	2	▼ 1,62	▼ 0,81	▼ 2,45
Coğrafya-2	11	2	4	1,00	9	▲ 0,56	▲ 0,46	▼ 2,58
Felsefe	6	6	0	6,00	100	▲ 2,19	▲ 1,08	▲ 2,46
Felsefe Grubu	6	2	2	1,50	25	▲ 0,44	▲ 0,19	▲ 1,37
Din Kül. ve Ahl. Bil.	6	0	3	-0,75	-13	▼ 0,12	▼ 0,00	▼ 0,85
Felsefe (Seçmeli)	6	0	0	0,00	0	◆ 0,00	▲ -0,02	▼ 0,03
Sosyal-2	40	11	12	8,00	20	▲ 4,94	▲ 2,52	▼ 9,74
Matematik-2	40	0	1	-0,25	-1	▲ -0,38	▲ -0,33	▼ 9,89
Fizik	14	0	4	-1,00	-7	▼ -0,75	▼ -0,19	▼ 2,09
Kimya	13	0	0	0,00	0	◆ 0,00	◆ 0,00	▼ 2,90
Biyoloji	13	0	0	0,00	0	◆ 0,00	◆ 0,00	▼ 5,08
Fen Bilimleri	40	0	4	-1,00	-3	▼ -0,75	▼ -0,19	▼ 10,07
Toplam:	280	66	53	53,23	19	▲ 49,33	▲ 48,75	▼ 71,37

Soru No	1234567890123456789012345678901234567890
Edebiyat-Sosyal-1	Ed e d a d b AdB BE ee A e
Cevap Anahtarı	B ECBDDBBCCBDEBEACDCAABBDBEACACDAACBB
Sosyal-2	c Cbc d D cc c ACCCAEEAdB bad c
Cevap Anahtarı	B DDCDBDCAEACCCDABBBAEACCCAEACBEBDCEDBABBABBBC
Matematik	b
Cevap Anahtarı	B CACEDDDBEAECCAADBCEEBDEBECECADEEBCBDCDECB
Fen Bilimleri	ebcd
Cevap Anahtarı	B CEACECEDECBCBEDECEACECEBEADCEBEDEBCECCDEA

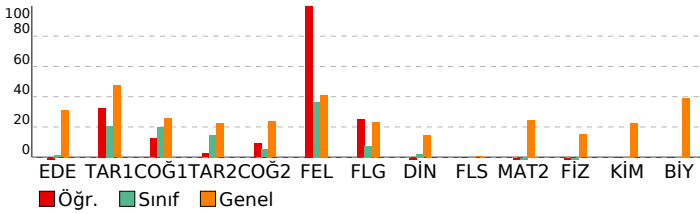

VAF AYT1.								
Anadolu Lisesi				DERSLERE GÖRE BAŞARI ANALİZİ	S	D	Y	B%
Edebiyat-Sosyal-1				40	6	10	15	
Edebiyat				24	1	6	4	
Paragrafın Konusu ve Başlığı				1	1	0	100	
Sözcükte Anlam ve Sözcükler Arası Anlam İlişkileri				1	1	0	0	
Cümleler Arasındaki Anlam İlişkileri (Sebeup-Sonuç, Amaç-Sonuç, Koşul-Şart, Özne-Nesnel Yargı, Birbirinin Açıklayıcı Şiir türlerini belirler.				1	0	0	0	
Şiirde ahenği sağlayan özellikleri/unsurları belirler.				1	0	0	0	
Metinler arası karşılaştırmalar yapar.				1	0	1	0	
Edebi sanatları belirler.				1	0	0	0	
Destan türünün genel özelliklerini belirler.				1	0	1	0	
Masal türünün genel özelliklerini belirler.				1	0	0	0	
Halk hikâyesini tanımlar ve genel özelliklerini kavrar.				1	0	0	0	
Türk edebiyatında yapma ve doğal destan örneği verir.				1	0	1	0	
Mesnevi türündeki önemli yazar ve eserleri tanıır.				1	0	0	0	
Divan edebiyatı nazım şekillerini inceler.				1	0	0	0	
Geleneksel Türk tiyatrosu türlerini ayırt eder ve özelliklerini bilir.				1	0	1	0	
Geçmiş Dönemi edebiyatını tanıır ve genel özelliklerini kavrar.				1	0	0	0	
Tanzimat Dönemi şiirinin genel özelliklerini kavrar.				1	0	0	0	
Divan edebiyatı sanatçıları tanıır.				1	0	1	0	
Tanzimat Dönemi hikâye yazarlarını tanıır.				1	0	0	0	
1923-1950 arasında eser veren yazarların ve bu dönemde yazılan romanların genel özelliklerini kavrar.				1	0	0	0	
1923-1950 tiyatrosunun genel özelliklerini kavrar.				1	0	0	0	
1960 sonrası deneme yazarlarını tanıır.				1	0	0	0	
Fecriyatı şiirinin genel özelliklerini kavrar.				1	0	0	0	
Edebiyatın sanat akımlarıyla ilişkisini belirler.				1	0	0	0	
Saf Şiir				1	0	0	0	
Tarih-1				10	4	3	40	
Zamanı anlama ve anlamlandırmaya yönelik farklı yaklaşımları analiz eder.				1	1	0	100	
İlk Çağ da coğrafya ve iklimin, insanların hayat ve geçim tarzları üzerindeki belirleyici etkisini analiz eder.				1	0	1	0	
İlk ve Orta Çağlarda İslam'daki Türk siyasi teşekküllerinin güç ve yönetim yapısını kavrar.				1	1	0	100	
Avrupa düşüncesinde meydana gelen değişimleri ve bunların etkilerini analiz eder.				1	0	0	0	
Asya merkezli Türk Devletlerinin çevrelerindeki devletlerle ilişkilerinin çok boyutlu yapısını analiz eder.				1	1	0	100	
Hz. Muhammed ve Dört Halife Dönemi nde Müslümanların Arap Yarımadası ve çevresinde siyasi hâkimiyet kurma				1	1	0	100	
Kuvayı Milliyet hareketinin oluşumundan Büyük Millet Meclisinin açılışına kadar olan süreçte meydana gelen gelişim				1	0	0	0	
1774-1914 yılları arasındaki süreçte meydana gelen başlıca siyasi gelişmeleri tarih şeridi ve haritalar üzerinde göst				1	0	1	0	
Büyük Millet Meclisinin açılış sürecini ve sonrasında meydana gelen gelişmeleri kavrar.				1	0	0	0	
Çağdaşlaşan Türkiye nin temeli olan Atatürk ilkelerini kavrar.				1	0	1	0	
Coğrafya-1				6	1	1	17	
Madde döngüleri ve enerji akışını ekosistemin devamlılığı açısından analiz eder.				1	0	0	0	
Doğal sistemlerdeki değişimlerle ilgili geleceğe yönelik çıkarımlarda bulunur.				1	0	0	0	
Şehirleri fonksiyonel özellikleri açısından karşılaştırır.				1	1	0	100	
Doğa olaylarının ekstrem durumlarını ve etkilerini açıklar.				1	0	0	0	
Gelişmiş ve gelişmekte olan ülkelerin ekonomik özelliklerini karşılaştırır.				1	0	1	0	
Bölgesel ve küresel ölçekteki örgütleri etki alanları açısından değerlendirir.				1	0	0	0	
Sosyal-2				46	11	12	24	
Tarih-2				11	1	3	9	
İlk ve Orta Çağlarda İslam'daki Türk siyasi teşekküllerinin güç ve yönetim yapısını kavrar.				1	0	1	0	
Hz. Muhammed ve Dört Halife Dönemi nde Müslümanların Arap Yarımadası ve çevresinde siyasi hâkimiyet kurma				1	0	0	0	
Büyük Selçuklu Devleti nin yönetim ve toplum yapısını kavrar.				1	1	0	100	
Kanitardan yola çıkarak yazının icadından önceki zamanlarda yaşayan insanların hayatı hakkında çıkarımlarda bul				1	0	1	0	
İlk Çağ da coğrafya ve iklimin, insanların hayat ve geçim tarzları üzerindeki belirleyici etkisini analiz eder.				1	0	1	0	
1700-1774 yılları arasındaki süreçte meydana gelen başlıca siyasi gelişmeleri tarih şeridi ve haritalar üzerinde göst				1	0	0	0	
Büyük Millet Meclisinin açılış sürecini ve sonrasında meydana gelen gelişmeleri kavrar.				1	0	0	0	
I. Dünya Savaşı nın sonuçlarını Osmanlı Devleti ve Batılı devletler açısından değerlendirir.				1	0	0	0	
Çağdaşlaşan Türkiye nin temeli olan Atatürk ilkelerini kavrar.				1	0	0	0	
Siyasi alanda meydana gelen gelişmeleri kavrar.				1	0	0	0	
Küreselleşen dünyada Orta Doğu ve Afganistan da meydana gelen siyasi gelişmeleri ve nedenlerini açıklar.				1	0	0	0	
Coğrafya-2				11	2	4	18	
Doğa olaylarının ekstrem durumlarını ve etkilerini açıklar.				1	0	1	0	
Türkiye de tarım sektörünün özelliklerini açıklar.				1	0	0	0	
Ortak doğal ve kültürel mirasa yönelik tehditleri açıklar.				1	1	0	100	
Biyocoşulitliliğin oluşumu ve azalmasında etkili olan faktörleri açıklar.				1	0	0	0	
Ülkelerin farklı dönemlerde izledikleri nüfus politikaları ve sonuçlarını karşılaştırır.				1	0	1	0	
Doğal sistemlerdeki değişimlerle ilgili geleceğe yönelik çıkarımlarda bulunur.				1	0	1	0	
Dünya nin şekli ve hareketlerinin etkilerini değerlendirir.				1	0	0	0	
Türkiye nin maden ve enerji kaynaklarının etkin kullanımını ülke ekonomisine katkısı açısından değerlendirir.				1	0	1	0	
Farklı kültürel bölgelerin yer yüzünde yayılışına etki eden faktörleri açıklar.				1	0	0	0	
Çevresel örgüt ve anlaşmaların çevre yönetimi ve korunmasına etkilerini açıklar.				1	0	0	0	
Çevre sorunlarının oluşum ve yayılma süreçlerini küresel etkileri açısından analiz eder.				1	1	0	100	
Felsefe				6	0	6	100	
MÖ 6. yüzyıl-MS 2. yüzyıl felsefesinin karakteristik özelliklerini açıklar.				1	1	0	100	
Bilgi felsefesinin konusunu ve problemlerini açıklar.				1	1	0	100	
Algılamanın uyarıcıları anlamlandırma süreci olduğunu kavrar.				1	1	0	100	
Öğrenmeyi örneklerle açıklar.				1	1	0	100	
20. yüzyıl felsefesinin karakteristik özelliklerini açıklar.				1	1	0	100	
Toplumsal bütünleşmenin önemini ifade eder.				1	1	0	100	
Felsefe Grubu				6	2	2	33	
Günlük yaşamda kullanılan stresle başa çıkma davranışları ile savunma mekanizmalarını öğrenir.				1	1	0	100	
Sosyolojik araştırmalarda kullanılan yöntemleri tanıır.				1	1	0	0	
Kültürün farklı anlamlarını ayırt eder.				1	1	0	100	
Kavramı, içlem ve kaplama göre değerlendirir.				1	0	0	0	
Mantık değişmezlerini, önermeleri ve çıkarımları sembolleştirir.				1	0	0	0	
Dilin birden çok işlevi olduğunu fark eder.				1	0	1	0	
Din Kül. ve Ahl. Bil.				6	0	3	0	
İbadetlerin, bireyin ahlaki gelişimi üzerindeki etkisini yorumlar.				1	0	1	0	
İslam medeniyetinin, dünyanın farklı bölgelerindeki etkilerini fark eder.				1	0	1	0	
Dini yorumlarla ilgili bazı kavramları değerlendirir.				1	0	0	0	
Allah ın varlığı ve birliği konusunda akli ve nakli delilleri analiz eder.				1	0	1	0	
Kültürümüzde etkin olan bazı tasavvufi yorumları tanıır.				1	0	0	0	
Kur an ı Kerim de geçen bazı kavramları yorumlar.				1	0	0	0	
Felsefe (Seçmeli)				6	0	0	0	
Felsefi düşüncenin özelliklerini açıklar.				1	0	0	0	
Siyaset felsefesinin konusunu ve problemlerini açıklar.				1	0	0	0	
Algılamanın uyarıcıları anlamlandırma süreci olduğunu kavrar.				1	0	0	0	
Kavramlar arasındaki ilişkiyi analiz eder.				1	0	0	0	
Sosyolojik araştırmalarda kullanılan yöntemleri tanıır.				1	0	0	0	
Kültürün işlevlerinin toplumdaki yerini ve önemini analiz eder.				1	0	0	0	
Matematik				40	0	1	0	
Matematik-2				40	0	1	0	
Birinci dereceden bir bilinmeyenli denklem ve eşitsizliklerin çözüm kümelerini bulur.				1	0	0	0	
Kümelerde İşlemler				1	0	1	0	
Gerçek sayılar kümesinde aralık kavramını açıklar.				1	0	0	0	
Tam sayılarda bölünebilme kurallarıyla ilgili problemler çözer.				1	0	0	0	
İkinci Dereceden İk Bilinmeyenli Denklem Sistemleri				1	0	0	0	
Bileşik önermeyi örneklerle açıklar.				1	0	0	0	

SINAV SONUÇ BELGESİ							VAF AYT1.			
GİRESUN / TİREBOLU / Tirebolu Şehit İsmail Kefal Mesleki ve Teknik							Anadolu Lisesi DERSLERE GÖRE BAŞARI ANALİZİ			
Öğrenci			Numara		Sınıf		S D Y B%			
ÖMER ARSLAN MERAL			188		12D		Sosyal-2 46 10 11 22			
Puan Türü			Genel Ort.		Dereceler		Tarih-2 11 4 3 36			
SÖZ			▼ 161,612		202,660		İlk ve Orta Çağlarda İslam'daki Türk siyasi teşekküllerinin güç ve yönetim yapısını kavrar. 1 1 0 100			
			Puani Hesaplanan:		13		Hz. Muhammed ve Dört Halife Dönemi'nde Müslümanların Arap Yarımadası ve çevresinde siyasi hâkimiyet kurma; 1 0 0 0			
			Katılımlar:		5		Büyük Selçuklu Devleti'nin yönetim ve toplu yapılarını kavrar. 1 1 0 100			
					13		Kanıtlardan yola çıkarak yazının icadından önceki zamanlarda yaşayan insanların hayatı hakkında çıkarımlarda bulur. 1 0 0 0			
					48		İlk Çağ'da coğrafya ve iklimin, insanların hayat ve geçim tarzları üzerindeki belirleyici etkisini analiz eder. 1 1 0 100			
					55		1700-1774 yılları arasındaki süreçte meydana gelen başlıca siyasi gelişmeleri tarih şerh ve haritalar üzerinde gösterir. 1 1 0 100			
					10598		Büyük Millet Meclisinin açılış sürecini ve sonrasında meydana gelen gelişmeleri kavrar. 1 0 1 0			
							I. Dünya Savaşı'nın sonuçlarını Osmanlı Devleti ve Batılı devletler açısından değerlendirir. 1 0 0 0			
							Çağdaşlaşan Türkiye'nin temeli olan Atatürk ilkelerini kavrar. 1 0 1 0			
							Siyasi alanda meydana gelen gelişmeleri kavrar. 1 0 1 0			
							Küreselleşen dünyada Orta Doğu ve Afganistan'da meydana gelen siyasi gelişmeleri ve nedenlerini açıklar. 1 0 0 0			
							Coğrafya-2 11 2 4 18			
							Doğa olaylarının ekstrem durumlarını ve etkilerini açıklar. 1 0 0 0			
							Türkiye'de tarım sektörünün özelliklerini açıklar. 1 0 0 0			
							Ortak doğal ve kültürel mirasa yönelik tehditleri açıklar. 1 0 0 0			
							Biyocoğrafyanın oluşumu ve azalmasına etkili olan faktörleri açıklar. 1 0 1 0			
							Ülkelerin farklı dönemlerde izledikleri nüfus politikaları ve sonuçlarını karşılaştırır. 1 0 1 0			
							Doğal sistemlerdeki değişimlerle ilgili geleceğe yönelik çıkarımlarda bulunur. 1 0 1 0			
							Dünya'nın şekli ve hareketlerinin etkilerini değerlendirir. 1 0 0 0			
							Türkiye'nin maden ve enerji kaynaklarının etkin kullanımını ülke ekonomisine katkısından değerlendirir. 1 0 0 0			
							Farklı kültürel bölgelerin yeryüzünde yayılışına etki eden faktörleri açıklar. 1 1 0 100			
							Çevresel örgüt ve anlaşmaların çevre yönetimi ve korunmasına etkilerini açıklar. 1 0 1 0			
							Çevre sorunlarının oluşum ve yayılma süreçlerini küresel etkileri açısından analiz eder. 1 1 0 100			
							Felsefe 6 3 2 0 50			
							MÖ 6. yüzyıl-MS 2. yüzyıl felsefesinin karakteristik özelliklerini açıklar. 1 1 0 100			
							Bilgi felsefesinin konusunu ve problemlerini açıklar. 1 0 1 0			
							Algılamamanın uyarıcıları anlamlandırma süreci olduğunu kavrar. 1 0 1 0			
							Öğrenmeyi örneklenilerek açıklar. 1 1 0 100			
							20. yüzyıl felsefesinin karakteristik özelliklerini açıklar. 1 1 0 100			
							Toplumsal bütünlüğün önemini ifade eder. 1 0 0 0			
							Felsefe Grubu 6 0 1 0 0			
							Günlük yaşamda kullanılan stresle başa çıkma davranışları ile savunma mekanizmalarını öğrenir. 1 0 1 0			
							Sosyolojik araştırmalarda kullanılan yöntemleri tanımlar. 1 0 0 0			
							Kültürün farklı anlamlarını ayırt eder. 1 0 0 0			
							Kavramı, içlem ve kaplama göre değerlendirir. 1 0 0 0			
							Mantık değişmezlerini, önermeleri ve çıkarımları sembolleştirir. 1 0 0 0			
							Dilin birden çok işlevi olduğunu fark eder. 1 0 0 0			
							Din Kül. ve Ahl. Bil. 6 1 1 17			
							İbadetlerin, bireyin ahlaki gelişimi üzerindeki etkisini yorumlar. 1 0 1 0			
							İslam medeniyetinin, dünyanın farklı bölgelerindeki etkilerini fark eder. 1 0 0 0			
							Dini yorumlarla ilgili bazı kavramları değerlendirir. 1 1 0 100			
							Allah'ın varlığı ve birliği konusunda akli ve nakli delilleri analiz eder. 1 0 0 0			
							Kültürümüzde etkin olan bazı tasavvufi yorumları tanımlar. 1 0 0 0			
							Kur'an-ı Kerim'de geçen bazı kavramları yorumlar. 1 0 0 0			
							Felsefe (Seçmeli) 6 0 0 0			
							Felsefi düşüncenin özelliklerini açıklar. 1 0 0 0			
							Siyaset felsefesinin konusunu ve problemlerini açıklar. 1 0 0 0			
							Algılamamanın uyarıcıları anlamlandırma süreci olduğunu kavrar. 1 0 0 0			
							Kavramlar arasındaki ilişkiyi analiz eder. 1 0 0 0			
							Sosyolojik araştırmalarda kullanılan yöntemleri tanımlar. 1 0 0 0			
							Kültürün işlevlerinin toplumdaki yerini ve önemini analiz eder. 1 0 0 0			

Eşleşen TYT bilginiz bulunamadığı için sınav ortalaması TYT bilginiz olarak kullanılmıştır.

Ders	Soru	Doğru	Yanlış	Net	Başarı %	Sınıf Ort.	Kurum Ort.	Genel Ort.
Tarih-2	11	4	3	3,25	30	▲ 1,62	▲ 0,81	▲ 2,45
Coğrafya-2	11	2	4	1,00	9	▲ 0,56	▲ 0,46	▼ 2,58
Felsefe	6	3	2	2,50	42	▲ 2,19	▲ 1,08	▲ 2,46
Felsefe Grubu	6	0	1	-0,25	-4	▼ 0,44	▼ 0,19	▼ 1,37
Din Kül. ve Ahl. Bil.	6	1	1	0,75	13	▲ 0,12	▲ 0,00	▼ 0,85
Felsefe (Seçmeli)	6	0	0	0,00	0	◆ 0,00	▲ -0,02	▼ 0,03
Sosyal-2	40	10	11	7,25	18	▲ 4,94	▲ 2,52	▼ 9,74
Toplam:	280	59	37	50,23	18	▲ 49,33	▲ 48,75	▼ 71,37
Soru No	1234567890123456789012345678901234567890							
Sosyal-2	D C BBe ba acc AdACeaAE e d D							
Cevap Anahtarı	B DDCDBBDCAEACCCDABBBAEACCCAEACBEBDCEDBABBABBBC							

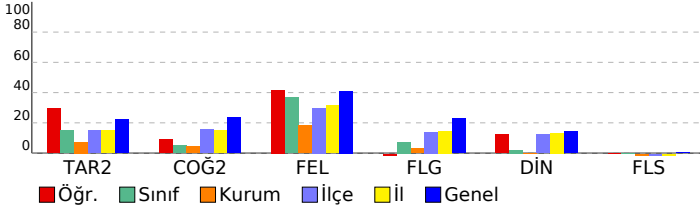

SINAV SONUÇ BELGESİ							
GİRESUN / TİREBOLU / Tirebolu Şehit İsmail Kefal Mesleki ve Teknik							
Öğrenci		Numara		Sınıf			
SABİREÇAKIR		0		12D			
Puan Türü	Puan	Genel Ort.	Dereceler				
			Snf	Kurum	İlçe	İl	Genel
SÖZ	▼ 153,082	202,660	3	5	29	33	4727
Puanı Hesaplanan:			13	41	47	5950	
EA	▼ 145,902	202,090	3	10	43	49	9035
Puanı Hesaplanan:			12	45	52	9970	
Katılımlar:			5	13	48	55	10598

Eşleşen TYT bilginiz bulunamadığı için sınav ortalaması TYT bilginiz olarak kullanılmıştır.

Ders	Soru	Doğru	Yanlış	Net	Başarı %	Sınıf Ort.	Kurum Ort.	Genel Ort.
Edebiyat	24	3	11	0,25	1	▼ 0,31	▼ 1,23	▼ 7,41
Tarih-1	10	1	5	-0,25	-3	▼ 2,06	▼ 1,54	▼ 4,73
Coğrafya-1	6	2	2	1,50	25	▲ 1,19	▲ 1,19	▼ 1,55
Edebiyat-Sosyal-1	40	6	18	1,50	4	▼ 3,56	▼ 3,96	▼ 13,69
Tarih-2	11	4	2	3,50	32	▲ 1,62	▲ 0,81	▲ 2,45
Coğrafya-2	11	0	2	-0,50	-5	▼ 0,56	▼ 0,46	▼ 2,58
Felsefe	6	1	1	0,75	13	▼ 2,19	▼ 1,08	▼ 2,46
Felsefe Grubu	6	1	2	0,50	8	▲ 0,44	▲ 0,19	▼ 1,37
Din Kül. ve Ahl. Bil.	6	1	2	0,50	8	▲ 0,12	▲ 0,00	▼ 0,85
Felsefe (Seçmeli)	6	0	0	0,00	0	◆ 0,00	▲ -0,02	▼ 0,03
Sosyal-2	40	7	9	4,75	12	▼ 4,94	▲ 2,52	▼ 9,74
Toplam:	280	62	53	49,23	18	▼ 49,33	▲ 48,75	▼ 71,37

Soru No	1234567890123456789012345678901234567890
Edebiyat-Sosyal-1	e e D b a d Bbe Abd d e B e dbea d cAC
Cevap Anahtarı	A CBECDDCCBCEBBDACEDCAADABABBEBCAACADBBAC
Sosyal-2	DBca AA b e C a b eB c Bc
Cevap Anahtarı	A DBDDCBCEDEAACCCDBAEBAEACCEACACBEEDBCEBDBABABCBB

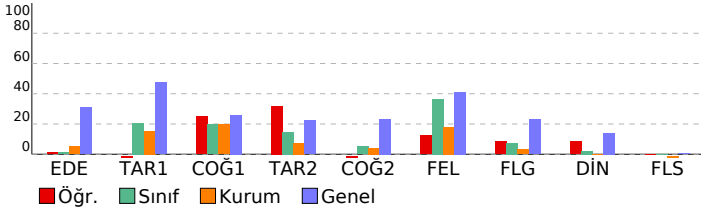

VAF AYT1.		S	D	Y	B%
Anadolu Lisesi		40	6	18	15
DERSLERE GÖRE BAŞARI ANALİZİ		24	3	11	13
Edebiyat-Sosyal-1					
Edebiyat					
Sözcükte Anlam ve Sözcükler Arası Anlam İlişkileri		1	0	1	0
Cümleler Arasındaki Anlam İlişkileri (Sebeep-Sonuç, Amaç-Sonuç, Koşul-Şart, Öznal-Nesnel Yargı, Birbirinin Açıklayıcı)		1	0	0	0
Paragrafın Konusu ve Başlığı		1	0	0	0
Şiir türlerini belirler.		1	0	1	0
Metinler arası karşılaştırmalar yapar.		1	0	0	0
Şiirde ahenği sağlayan özellikleri/unsurları belirler.		1	1	0	100
Edebi sanatları belirler.		1	0	0	0
Masal türünün genel özelliklerini belirler.		1	0	1	0
Halk hikâyesini tanımlar ve genel özelliklerini kavrar.		1	0	0	0
Destan türünün genel özelliklerini belirler.		1	0	1	0
Geleneksel Türk tiyatrosu türlerini ayırt eder ve özelliklerini bilir.		1	0	1	0
Geçiş Dönemi edebiyatını tanımlar ve genel özelliklerini kavrar.		1	0	0	100
Türk edebiyatında yapma ve doğal destan örneği verir.		1	0	1	0
Mesnevi türündeki önemli yazar ve eserleri tanımlar.		1	0	1	0
Divan edebiyatı nazım şekillerini inceler.		1	0	0	0
Divan edebiyatı sanatçıları tanımlar.		1	1	0	100
Tanzimat Dönemi hikâye yazarlarını tanımlar.		1	0	1	0
Tanzimat Dönemi şiirinin genel özelliklerini kavrar.		1	0	1	0
1923-1950 tiyatrosunun genel özelliklerini kavrar.		1	0	0	0
1923-1950 arasında eser veren yazarların ve bu dönemde yazılan romanların genel özelliklerini kavrar.		1	0	0	0
Fecriyatı şiirinin genel özelliklerini kavrar.		1	0	0	0
1960 sonrası deneme yazarlarını tanımlar.		1	0	1	0
Saf Şiir		1	0	0	0
Edebiyatın sanat akımlarıyla ilişkisini belirler.		1	0	1	0
Tarih-1		10	1	5	10
Zamanı anlama ve anlamlandırma yönelik farklı yaklaşımları analiz eder.		1	0	0	0
İlk Çağ da coğrafya ve iklimin, insanların hayat ve geçim tarzları üzerindeki belirleyici etkisini analiz eder.		1	0	0	0
İlk ve Orta Çağlarda İslam'ın Türkiye'deki Türk siyasi teşekküllerinin güç ve yönetim yapısını kavrar.		1	1	0	100
Hz. Muhammed ve Dört Halife Dönemi'nde Müslümanların Arap Yarımadası ve çevresinde siyasi hâkimiyet kurma sürecini kavrar.		1	0	0	0
Asya merkezli Türk Devletlerinin çevrelerindeki devletlerle ilişkilerinin çok boyutlu yapısını analiz eder.		1	0	1	0
Avrupa düşüncesinde meydana gelen değişimleri ve bunların etkilerini analiz eder.		1	0	0	0
1774-1914 yılları arasındaki süreçte meydana gelen başlıca siyasi gelişmeleri tarih şerhî ve haritalar üzerinde gösterir.		1	0	1	0
Kuvayı Milliye hareketinin oluşumundan Büyük Millet Meclisinin açılışına kadar olan süreçte meydana gelen gelişimleri kavrar.		1	0	1	0
Büyük Millet Meclisinin açılış sürecini ve sonrasında meydana gelen gelişmeleri kavrar.		1	0	1	0
Çağdaşlaşan Türkiye'nin temel olan Atatürk ilkelerini kavrar.		1	0	1	0
Coğrafya-1		6	2	3	33
Doğal sistemlerdeki değişimlerle ilgili geleceğe yönelik çıkarımlarda bulunur.		1	0	0	0
Madde döngüleri ve enerji akışını ekosistemin devamlılığı açısından analiz eder.		1	0	0	0
Gelişmiş ve gelişmekte olan ülkelerin ekonomik özelliklerini karşılaştırır.		1	0	1	0
Bölgesel ve küresel ölçekteki örgütleri etki alanları açısından değerlendirir.		1	0	1	0
Şehirleri fonksiyonel özellikleri açısından karşılaştırır.		1	1	0	100
Doğa olaylarının ekstrem durumlarını ve etkilerini açıklar.		1	1	0	100
Sosyal-2		46	7	9	15
Tarih-2		11	4	2	36
Kanitardan yola çıkarak yazının icadından önceki zamanlarda yaşayan insanların hayatı hakkında çıkarımlarda bulunur.		1	1	0	100
İlk Çağ da coğrafya ve iklimin, insanların hayat ve geçim tarzları üzerindeki belirleyici etkisini analiz eder.		1	1	0	100
İlk ve Orta Çağlarda İslam'ın Türkiye'deki Türk siyasi teşekküllerinin güç ve yönetim yapısını kavrar.		1	0	1	0
Hz. Muhammed ve Dört Halife Dönemi'nde Müslümanların Arap Yarımadası ve çevresinde siyasi hâkimiyet kurma sürecini kavrar.		1	0	1	0
Büyük Selçuklu Devleti'nin yönetim ve toplum yapısını kavrar.		1	0	0	0
1700-1774 yılları arasındaki süreçte meydana gelen başlıca siyasi gelişmeleri tarih şerhî ve haritalar üzerinde gösterir.		1	0	0	0
I. Dünya Savaşı'nın sonuçlarını Osmanlı Devleti ve Batılı devletler açısından değerlendirir.		1	0	0	0
Büyük Millet Meclisinin açılış sürecini ve sonrasında meydana gelen gelişmeleri kavrar.		1	0	0	0
Siyasi alanda meydana gelen gelişmeleri kavrar.		1	0	0	0
Çağdaşlaşan Türkiye'nin temel olan Atatürk ilkelerini kavrar.		1	0	0	100
Küreselleşen dünyada Orta Doğu ve Afganistan'da meydana gelen siyasi gelişmeleri ve nedenlerini açıklar.		1	1	0	100
Coğrafya-2		11	0	2	0
Doğa olaylarının ekstrem durumlarını ve etkilerini açıklar.		1	0	0	0
Türkiye'de tarım sektörünün özelliklerini açıklar.		1	0	1	0
Biyocoğrafyanın oluşumu ve azalmasında etkili olan faktörleri açıklar.		1	0	0	0
Ortak doğal ve kültürel mirasa yönelik tehditleri açıklar.		1	0	0	0
Doğal sistemlerdeki değişimlerle ilgili geleceğe yönelik çıkarımlarda bulunur.		1	0	0	0
Ülkelerin farklı dönemlerde izledikleri nüfus politikaları ve sonuçlarını karşılaştırır.		1	0	0	0
Türkiye'nin maden ve enerji kaynaklarının etkin kullanımını ülke ekonomisine katkısı açısından değerlendirir.		1	0	0	0
Dünya'nın şekli ve hareketlerinin etkilerini değerlendirir.		1	0	0	0
Çevresel örgüt ve anlaşmaların çevre yönetimi ve korunmasına etkilerini açıklar.		1	0	0	0
Farklı kültürel bölgelerin yer yüzünde yayılışına etki eden faktörleri açıklar.		1	0	1	0
Çevre sorunlarının oluşumu ve yayılma süreçlerini küresel etkileri açısından analiz eder.		1	0	0	0
Felsefe		6	1	1	17
MÖ 6. yüzyıl-MS 2. yüzyıl felsefesinin karakteristik özelliklerini açıklar.		1	0	0	0
Bilgi felsefesinin konusunu ve problemlerini açıklar.		1	1	0	100
20. yüzyıl felsefesinin karakteristik özelliklerini açıklar.		1	0	0	0
Öğrenmeyi örneklerle açıklar.		1	0	0	0
Algılamanın uyarıcıları anlamlandırma süreci olduğunu kavrar.		1	0	1	0
Günlük yaşamda kullanılan stresle başa çıkma davranışları ile savunma mekanizmalarını öğrenir.		1	0	0	0
Felsefe Grubu		6	1	2	17
Sosyolojik araştırmalarda kullanılan yöntemleri tanımlar.		1	0	1	0
Kültürün farklı anlamlarını ayırt eder.		1	0	0	0
Toplumsal bütünleşmenin önemini ifade eder.		1	0	0	0
Kavramı, içlem ve kaplama göre değerlendirir.		1	0	0	0
Dilin birden çok işlevi olduğunu fark eder.		1	0	1	0
Mantık değişmezlerini, önermeleri ve çıkarımları sembolleştirir.		1	1	0	100
Din Kül. ve Ahl. Bil.		6	1	2	17
İbadetlerin, bireyin ahlaki gelişimi üzerindeki etkisini yorumlar.		1	0	0	0
İslam medeniyetinin, dünyanın farklı bölgelerindeki etkilerini fark eder.		1	0	1	0
Allah'ın varlığı ve birliği konusunda akli ve nakli delilleri analiz eder.		1	0	0	0
Dini yorumlarla ilgili bazı kavramları değerlendirir.		1	0	0	0
Kur'an-ı Kerim'de geçen bazı kavramları yorumlar.		1	1	0	100
Kültürümüzde etkin olan bazı tasavvufî yorumları tanımlar.		1	0	1	0
Felsefe (Seçmeli)		6	0	0	0
Felsefi düşüncenin özelliklerini açıklar.		1	0	0	0
Siyaset felsefesinin konusunu ve problemlerini açıklar.		1	0	0	0
Algılamanın uyarıcıları anlamlandırma süreci olduğunu kavrar.		1	0	0	0
Kültürün işlevlerinin toplumdaki yerini ve önemini analiz eder.		1	0	0	0
Sosyolojik araştırmalarda kullanılan yöntemleri tanımlar.		1	0	0	0
Kavramlar arasındaki ilişkiyi analiz eder.		1	0	0	0

SINAV SONUÇ BELGESİ							
GİRESUN / TİREBOLU / Tirebolu Şehit İsmail Kefal Mesleki ve Teknik							
Öğrenci		Numara		Sınıf			
YASİN ZIVALI		124		12D			
Puan Türü	Puan	Genel Ort.	Dereceler				
			Snf	Kurum	İlçe	İl	Genel
SÖZ	▼ 126,782	202,660	5	13	41	47	5695
Puanı Hesaplanan:			13	41	47	5950	
EA	▼ 145,902	202,090	3	10	43	49	9035
Puanı Hesaplanan:			12	45	52	9970	
Katılımlar:			5	13	48	55	10598

Eşleşen TYT bilginiz bulunamadığı için sınav ortalaması TYT bilginiz olarak kullanılmıştır.

Ders	Soru	Doğru	Yanlış	Net	Başarı %	Sınıf Ort.	Kurum Ort.	Genel Ort.
Edebiyat	24	0	5	-1,25	-5	▼ 0,31	▼ 1,23	▼ 7,41
Tarih-1	10	1	1	0,75	8	▼ 2,06	▼ 1,54	▼ 4,73
Coğrafya-1	6	2	0	2,00	33	▲ 1,19	▲ 1,19	▲ 1,55
Edebiyat-Sosyal-1	40	3	6	1,50	4	▼ 3,56	▼ 3,96	▼ 13,69
Tarih-2	11	0	2	-0,50	-5	▼ 1,62	▼ 0,81	▼ 2,45
Coğrafya-2	11	1	1	0,75	7	▲ 0,56	▲ 0,46	▼ 2,58
Felsefe	6	0	2	-0,50	-8	▼ 2,19	▼ 1,08	▼ 2,46
Felsefe Grubu	6	0	0	0,00	0	▼ 0,44	▼ 0,19	▼ 1,37
Din Kül. ve Ahl. Bil.	6	0	0	0,00	0	▼ 0,12	0,00	▼ 0,85
Felsefe (Seçmeli)	6	0	0	0,00	0	▼ 0,00	▲ -0,02	▼ 0,03
Sosyal-2	40	1	5	-0,25	-1	▼ 4,94	▼ 2,52	▼ 9,74
Toplam:	280	53	37	44,23	16	▼ 49,33	▼ 48,75	▼ 71,37

Soru No	1234567890123456789012345678901234567890
Edebiyat-Sosyal-1	aca dd c C B A
Cevap Anahtarı	A CBECDDCCBCEBCBDACECDAAADBBEBDCACADBBAC
Sosyal-2	e d a A d d
Cevap Anahtarı	A DBDDCBCEDEAACCCDBAEBAEACCEACACBEEDBCEBDBABABCBB

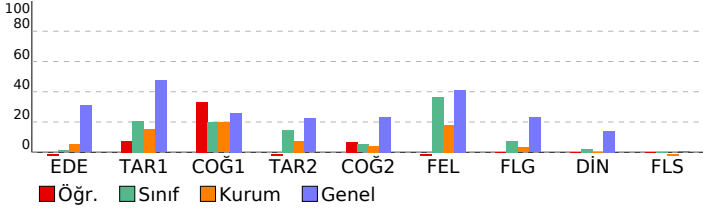

VAF AYT1.

Anadolu Lisesi DERSLERE GÖRE BAŞARI ANALİZİ

Ders	S	D	Y	B%
Edebiyat-Sosyal-1	40	3	6	8
Edebiyat	24	0	5	0
Sözcükte Anlam ve Sözcükler Arası İlişkileri	1	0	1	0
Cümleler Arasındaki Anlam İlişkileri (Sebeep-Sonuç, Amaç-Sonuç, Koşul-Şart, Özne-Nesnel Yargı, Birbirinin Açıklayıcı)	1	0	1	0
Paragrafın Konusu ve Başlığı	1	0	1	0
Şiir türlerini belirler.	1	0	0	0
Metinler arası karşılaştırmalar yapar.	1	0	0	0
Şiirde ahenği sağlayan özellikleri/unsurları belirler.	1	0	0	0
Edebi sanatları belirler.	1	0	0	0
Masal türünün genel özelliklerini belirler.	1	0	0	0
Halk hikâyesini tanımlar ve genel özelliklerini kavrar.	1	0	0	0
Destan türünün genel özelliklerini belirler.	1	0	1	0
Geleneksel Türk tiyatrosu türlerini ayırt eder ve özelliklerini bilir.	1	0	1	0
Geçiş Dönemi edebiyatını tanımlar ve genel özelliklerini kavrar.	1	0	0	0
Türk edebiyatında yapma ve doğal destan örneği verir.	1	0	0	0
Mesnevi türündeki önemli yazar ve eserleri tanımlar.	1	0	0	0
Divan edebiyatı nazım şekillerini inceler.	1	0	0	0
Divan edebiyatı sanatçıları tanımlar.	1	0	0	0
Tanzimat Dönemi hikâye yazarlarını tanımlar.	1	0	0	0
Tanzimat Dönemi şiirinin genel özelliklerini kavrar.	1	0	0	0
1923-1950 tiyatrosunun genel özelliklerini kavrar.	1	0	0	0
1923-1950 arasında eser veren yazarların ve bu dönemde yazılan romanların genel özelliklerini kavrar.	1	0	0	0
Fecriyatı şiirinin genel özelliklerini kavrar.	1	0	0	0
1960 sonrası deneme yazarlarını tanımlar.	1	0	0	0
Saf Şiir	1	0	0	0
Edebiyatın sanat akımlarıyla ilişkisini belirler.	1	0	0	0
Tarih-1	10	1	1	10
Zamanı anlama ve anlamlandırmaya yönelik farklı yaklaşımları analiz eder.	1	0	0	0
İlk Çağ da coğrafya ve iklimin, insanların hayat ve geçim tarzları üzerindeki belirleyici etkisini analiz eder.	1	0	0	0
İlk ve Orta Çağlarda İslam'ın Türkiye siyasi teşekküllerinin güç ve yönetim yapısını kavrar.	1	0	1	0
Hz. Muhammed ve Dört Halife Dönemi'nde Müslümanların Arap Yarımadası ve çevresinde siyasi hâkimiyet kurması.	1	0	0	0
Asya merkezli Türk Devletlerinin çevrelerindeki devletlerle ilişkilerinin çok boyutlu yapısını analiz eder.	1	0	0	0
Avrupa düşüncesinde meydana gelen değişimleri ve bunların etkilerini analiz eder.	1	0	0	0
1774-1914 yılları arasındaki süreçte meydana gelen başlıca siyasi gelişmeleri tarih şerhî ve haritalar üzerinde gösterir.	1	0	0	0
Kuvayı Milliye hareketinin oluşumundan Büyük Millet Meclisinin açılışına kadar olan süreçte meydana gelen gelişmeleri kavrar.	1	0	0	0
Büyük Millet Meclisinin açılış sürecini ve sonrasında meydana gelen gelişmeleri kavrar.	1	0	0	0
Çağdaşlaşan Türkiye'nin temeli olan Atatürk ilkelerini kavrar.	1	1	0	100
Coğrafya-1	6	2	0	33
Doğal sistemlerdeki değişimlerle ilgili geleceğe yönelik çıkarımlarda bulunur.	1	0	0	0
Madde döngüleri ve enerji akışını ekosistemin devamlılığı açısından analiz eder.	1	0	0	0
Gelişmiş ve gelişmekte olan ülkelerin ekonomik özelliklerini karşılaştırır.	1	1	0	100
Bölgesel ve küresel ölçekteki örgütleri etki alanları açısından değerlendirir.	1	0	0	0
Şehirleri fonksiyonel özellikleri açısından karşılaştırır.	1	1	0	100
Doğa olaylarının ekstrem durumlarını ve etkilerini açıklar.	1	0	0	0
Sosyal-2	46	1	5	2
Tarih-2	11	1	1	9
Kanitardan yola çıkarak yazının icadından önceki zamanlarda yaşayan insanların hayatı hakkında çıkarımlarda bulunur.	1	0	1	0
İlk Çağ da coğrafya ve iklimin, insanların hayat ve geçim tarzları üzerindeki belirleyici etkisini analiz eder.	1	0	0	0
İlk ve Orta Çağlarda İslam'ın Türkiye siyasi teşekküllerinin güç ve yönetim yapısını kavrar.	1	0	0	0
Hz. Muhammed ve Dört Halife Dönemi'nde Müslümanların Arap Yarımadası ve çevresinde siyasi hâkimiyet kurması.	1	0	0	0
Büyük Selçuklu Devleti'nin yönetim ve toplum yapısını kavrar.	1	0	0	0
1700-1774 yılları arasındaki süreçte meydana gelen başlıca siyasi gelişmeleri tarih şerhî ve haritalar üzerinde gösterir.	1	0	0	0
1. Dünya Savaşı'nın sonuçlarını Osmanlı Devleti ve Batılı devletler açısından değerlendirir.	1	0	0	0
Büyük Millet Meclisinin açılış sürecini ve sonrasında meydana gelen gelişmeleri kavrar.	1	0	0	0
Siyasi alanda meydana gelen gelişmeleri kavrar.	1	0	0	0
Çağdaşlaşan Türkiye'nin temeli olan Atatürk ilkelerini kavrar.	1	0	1	0
Küreselleşen dünyada Orta Doğu ve Afganistan'da meydana gelen siyasi gelişmeleri ve nedenlerini açıklar.	1	0	0	0
Coğrafya-2	11	1	1	9
Doğa olaylarının ekstrem durumlarını ve etkilerini açıklar.	1	0	0	0
Türkiye'de tarım sektörünün özelliklerini açıklar.	1	0	0	0
Biyocoğrafyanın oluşumu ve azalmasında etkili olan faktörleri açıklar.	1	0	0	0
Ortak doğal ve kültürel mirasa yönelik tehditleri açıklar.	1	0	0	0
Doğal sistemlerdeki değişimlerle ilgili geleceğe yönelik çıkarımlarda bulunur.	1	0	1	0
Ülkelerin farklı dönemlerde izledikleri nüfus politikaları ve sonuçlarını karşılaştırır.	1	0	0	0
Türkiye'nin maden ve enerji kaynaklarının etkin kullanımını ülke ekonomisine katkısı açısından değerlendirir.	1	0	0	0
Dünya'nın şekli ve hareketlerinin etkilerini değerlendirir.	1	0	0	0
Çevresel örgüt ve anlaşmaların çevre yönetimi ve korunmasına etkilerini açıklar.	1	0	0	0
Farklı kültürel bölgelerin yer yüzünde yayılışına etki eden faktörleri açıklar.	1	1	0	100
Çevre sorunlarının oluşum ve yayılma süreçlerini küresel etkileri açısından analiz eder.	1	0	0	0
Felsefe	6	0	2	0
MÖ 6. yüzyıl-MS 2. yüzyıl felsefesinin karakteristik özelliklerini açıklar.	1	0	1	0
Bilgi felsefesinin konusunu ve problemlerini açıklar.	1	0	0	0
20. yüzyıl felsefesinin karakteristik özelliklerini açıklar.	1	0	0	0
Öğrenmeyi örneklerle açıklar.	1	0	1	0
Algılamanın uyarıcıları anlamlandırma süreci olduğunu kavrar.	1	0	0	0
Günlük yaşamda kullanılan stresle başa çıkma davranışları ile savunma mekanizmalarını öğrenir.	1	0	0	0
Felsefe Grubu	6	0	0	0
Sosyolojik araştırmalarda kullanılan yöntemleri tanımlar.	1	0	0	0
Kültürün farklı anlamlarını ayırt eder.	1	0	0	0
Toplumsal bütünleşmenin önemini ifade eder.	1	0	0	0
Kavramı, içlem ve kaplama göre değerlendirir.	1	0	0	0
Dilin birden çok işlevi olduğunu fark eder.	1	0	0	0
Manlık değişmezlerini, önermeleri ve çıkarımları sembolleştirir.	1	0	0	0
Din Kül. ve Ahl. Bil.	6	0	0	0
İbadetlerin, bireyin ahlaki gelişimi üzerindeki etkisini yorumlar.	1	0	0	0
İslam medeniyetinin, dünyanın farklı bölgelerindeki etkilerini fark eder.	1	0	0	0
Allah'ın varlığı ve birliği konusunda akli ve nakli delilleri analiz eder.	1	0	0	0
Dini yorumlarla ilgili bazı kavramları değerlendirir.	1	0	0	0
Kur'an'ın Kerim'de geçen bazı kavramları yorumlar.	1	0	0	0
Kültürümüzde etkin olan bazı tasavvufi yorumları tanımlar.	1	0	0	0
Felsefe (Seçmeli)	6	0	0	0
Felsefi düşüncenin özelliklerini açıklar.	1	0	0	0
Siyaset felsefesinin konusunu ve problemlerini açıklar.	1	0	0	0
Algılamanın uyarıcıları anlamlandırma süreci olduğunu kavrar.	1	0	0	0
Kültürün işlevlerinin toplumdaki yerini ve önemini analiz eder.	1	0	0	0
Sosyolojik araştırmalarda kullanılan yöntemleri tanımlar.	1	0	0	0
Kavramlar arasındaki ilişkiyi analiz eder.	1	0	0	0

SINAV SONUÇ BELGESİ							
GİRESUN / TİREBOLU / Tirebolu Şehit İsmail Kefal Mesleki ve Teknik							
Öğrenci		Numara		Sınıf			
BEDİR AN GÜLDAL		138		12E			
Puan Türü	Puan	Genel Ort.	Dereceler				
			Snf	Kurum	İlçe	İl	Genel
SÖZ	▼ 127,552	202,660	5	12	40	46	5663
Puanı Hesaplanan:			13	41	47	5950	
EA	▼ 146,655	202,090	5	8	41	47	8979
Puanı Hesaplanan:			12	45	52	9970	
Katılımlar:			5	13	48	55	10598

Eşleşen TYT bilginiz bulunamadığı için sınav ortalaması TYT bilginiz olarak kullanılmıştır.

Ders	Soru	Doğru	Yanlış	Net	Başarı %	Sınıf Ort.	Kurum Ort.	Genel Ort.
Edebiyat	24	3	5	1,75	7	▼ 2,40	▲ 1,23	▼ 7,41
Tarih-1	10	0	0	0,00	0	▼ 1,75	▼ 1,54	▼ 4,73
Coğrafya-1	6	0	0	0,00	0	▼ 1,25	▼ 1,19	▼ 1,55
Edebiyat-Sosyal-1	40	3	5	1,75	4	▼ 5,40	▼ 3,96	▼ 13,69
Tarih-2	11	1	2	0,50	5	◆ 0,50	▼ 0,81	▼ 2,45
Coğrafya-2	11	0	3	-0,75	-7	▼ -0,15	▼ 0,46	▼ 2,58
Felsefe	6	0	0	0,00	0	▼ 0,65	▼ 1,08	▼ 2,46
Felsefe Grubu	6	0	0	0,00	0	▼ 0,15	▼ 0,19	▼ 1,37
Din Kül. ve Ahl. Bil.	6	0	0	0,00	0	◆ 0,00	◆ 0,00	▼ 0,85
Felsefe (Seçmeli)	6	0	0	0,00	0	▲ -0,05	▲ -0,02	▼ 0,03
Sosyal-2	40	1	5	-0,25	-1	▼ 1,10	▼ 2,52	▼ 9,74
Matematik-2	40	0	1	-0,25	-1	◆ -0,25	▲ -0,33	▼ 9,89
Toplam:	280	53	37	44,23	16	▼ 49,38	▼ 48,75	▼ 71,37

Soru No	1234567890123456789012345678901234567890
Edebiyat-Sosyal-1	EC a cCa d a
Cevap Anahtarı	B ECBCDDBBCCCBDEBEACDCAABDABBDBEACACDADCB
Sosyal-2	e Ca a d b
Cevap Anahtarı	B DDCDBBDCAEACCCABBEAEACCAEEACBEEDBABBABBBC
Matematik	e
Cevap Anahtarı	B CACEDDDBEAECCAADBCEEDBECECADEECCBCDCECB

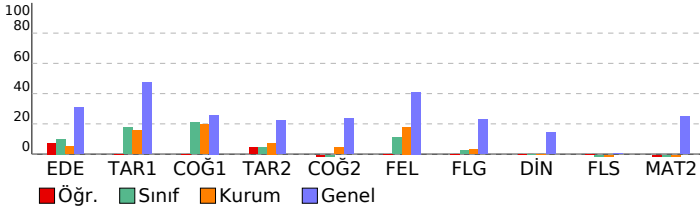

VAF AYT1.			
Anadolu Lisesi			DERSLERE GÖRE BAŞARI ANALİZİ
S	D	Y	B%
Edebiyat-Sosyal-1			40 3 5 8
Edebiyat			24 3 5 13
Paragrafın Konusu ve Başlığı			1 1 0 100
Sözcükte Anlam ve Sözcükler Arası Anlam İlişkileri			1 1 0 100
Cümleler Arasındaki Anlam İlişkileri (Sebeup-Sonuç, Amaç-Sonuç, Koşul-Şart, Özne-Nesnel Yargı, Birbirinin Açıklayıcı Şiir türlerini belirler.			1 0 0 0
Şiir türlerini belirler.			1 0 0 0
Şiirde ahengi sağlayan özellikleri/unsurları belirler.			1 0 1 0
Metinler arası karşılaştırmalar yapar.			1 0 0 0
Edebi sanatları belirler.			1 0 0 0
Destan türünün genel özelliklerini belirler.			1 0 1 0
Masal türünün genel özelliklerini belirler.			1 1 0 100
Halk hikâyesini tanımlar ve genel özelliklerini kavrar.			1 0 1 0
Türk edebiyatında yapma ve doğal destan örneği verir.			1 0 0 0
Mesnevi türündeki önemli yazar ve eserleri tanıır.			1 0 0 0
Divan edebiyatı nazım şekillerini inceler.			1 0 0 0
Geleneksel Türk tiyatrosu türlerini ayırt eder ve özelliklerini bilir.			1 0 0 0
Geçmiş Dönemi edebiyatını tanıır ve genel özelliklerini kavrar.			1 0 0 0
Tanzimat Dönemi şiirinin genel özelliklerini kavrar.			1 0 1 0
Divan edebiyatı sanatçıları tanıır.			1 0 0 0
Tanzimat Dönemi hikâye yazarlarını tanıır.			1 0 0 0
1923-1950 arasında eser veren yazarların ve bu dönemde yazılan romanların genel özelliklerini kavrar.			1 0 0 0
1923-1950 tiyatrosunun genel özelliklerini kavrar.			1 0 1 0
1960 sonrası deneme yazarlarını tanıır.			1 0 0 0
Fecriyat şiirinin genel özelliklerini kavrar.			1 0 0 0
Edebiyatın sanat akımlarıyla ilişkisini belirler.			1 0 0 0
Saf Şiir			1 0 0 0
Tarih-1			10 0 0 0
Zamanı anlama ve anlamlandırmaya yönelik farklı yaklaşımları analiz eder.			1 0 0 0
İlk Çağ da coğrafya ve iklimin, insanların hayat ve geçim tarzları üzerindeki belirleyici etkisini analiz eder.			1 0 0 0
İlk ve Orta Çağlarda İslam daki Türk siyasi teşekküllerinin güç ve yönetim yapısını kavrar.			1 0 0 0
Avrupa düşüncesinde meydana gelen değişimleri ve bunların etkilerini analiz eder.			1 0 0 0
Asya merkezli Türk Devletlerinin çevrelerindeki devletlerle ilişkilerinin çok boyutlu yapısını analiz eder.			1 0 0 0
Hz. Muhammed ve Dört Halife Dönemi nde Müslümanların Arap Yarımadası ve çevresinde siyasi hâkimiyet kurma			1 0 0 0
Kuvayı Milliye hareketinin oluşumundan Büyük Millet Meclisinin açılışına kadar olan süreçte meydana gelen gelişim			1 0 0 0
1774-1914 yılları arasındaki süreçte meydana gelen başlıca siyasi gelişmeleri tarih şeridi ve haritalar üzerinde göst			1 0 0 0
Büyük Millet Meclisinin açılış sürecini ve sonrasında meydana gelen gelişmeleri kavrar.			1 0 0 0
Çağdaşlaşan Türkiye nin temeli olan Atatürk ilkelerini kavrar.			1 0 0 0
Coğrafya-1			6 0 0 0
Madde döngüleri ve enerji akışını ekosistemin devamlılığı açısından analiz eder.			1 0 0 0
Doğal sistemlerdeki değişimlerle ilgili geleceğe yönelik çıkarımlarda bulunur.			1 0 0 0
Şehirleri fonksiyonel özellikleri açısından karşılaştırır.			1 0 0 0
Doğa olaylarının ekstrem durumlarını ve etkilerini açıklar.			1 0 0 0
Gelişmiş ve gelişmekte olan ülkelerin ekonomik özelliklerini karşılaştırır.			1 0 0 0
Bölgesel ve küresel ölçekteki örgütleri etki alanları açısından değerlendirir.			1 0 0 0
Sosyal-2			46 1 5 2
Tarih-2			11 1 2 9
İlk ve Orta Çağlarda İslam daki Türk siyasi teşekküllerinin güç ve yönetim yapısını kavrar.			1 0 1 0
Hz. Muhammed ve Dört Halife Dönemi nde Müslümanların Arap Yarımadası ve çevresinde siyasi hâkimiyet kurma			1 0 0 0
Büyük Selçuklu Devleti nin yönetim ve toplum yapısını kavrar.			1 1 0 100
Kanitardan yola çıkarak yazının icadından önceki zamanlarda yaşayan insanların hayatı hakkında çıkarımlarda bul			1 0 1 0
İlk Çağ da coğrafya ve iklimin, insanların hayat ve geçim tarzları üzerindeki belirleyici etkisini analiz eder.			1 0 0 0
1700-1774 yılları arasındaki süreçte meydana gelen başlıca siyasi gelişmeleri tarih şeridi ve haritalar üzerinde göst			1 0 0 0
Büyük Millet Meclisinin açılış sürecini ve sonrasında meydana gelen gelişmeleri kavrar.			1 0 0 0
I. Dünya Savaşı nın sonuçlarını Osmanlı Devleti ve Batılı devletler açısından değerlendirir.			1 0 0 0
Çağdaşlaşan Türkiye nin temeli olan Atatürk ilkelerini kavrar.			1 0 0 0
Siyasi alanda meydana gelen gelişmeleri kavrar.			1 0 0 0
Küreselleşen dünyada Orta Doğu ve Afganistan da meydana gelen siyasi gelişmeleri ve nedenlerini açıklar.			1 0 0 0
Coğrafya-2			11 0 3 0
Doğa olaylarının ekstrem durumlarını ve etkilerini açıklar.			1 0 0 0
Türkiye de tarım sektörünün özelliklerini açıklar.			1 0 1 0
Ortak doğal ve kültürel mirasa yönelik tehditleri açıklar.			1 0 0 0
Biyocoşuliliğin oluşumu ve azalmasında etkili olan faktörleri açıklar.			1 0 1 0
Ülkelerin farklı dönemlerde izledikleri nüfus politikaları ve sonuçlarını karşılaştırır.			1 0 0 0
Doğal sistemlerdeki değişimlerle ilgili geleceğe yönelik çıkarımlarda bulunur.			1 0 0 0
Dünya nin şekli ve hareketlerinin etkilerini değerlendirir.			1 0 0 0
Türkiye nin maden ve enerji kaynaklarının etkin kullanımını ülke ekonomisine katkısı açısından değerlendirir.			1 0 0 0
Farklı kültürel bölgelerin yeriyüzünde yayılışına etki eden faktörleri açıklar.			1 0 1 0
Çevresel örgüt ve anlaşmaların çevre yönetimi ve korunmasına etkilerini açıklar.			1 0 0 0
Çevre sorunlarının oluşum ve yayılma süreçlerini küresel etkileri açısından analiz eder.			1 0 0 0
Felsefe			6 0 0 0
MÖ 6. yüzyıl-MS 2. yüzyıl felsefesinin karakteristik özelliklerini açıklar.			1 0 0 0
Bilgi felsefesinin konusunu ve problemlerini açıklar.			1 0 0 0
Algılamanın uyancıları anlamlandırma süreci olduğunu kavrar.			1 0 0 0
Öğrenmeyi örneklendirerek açıklar.			1 0 0 0
20. yüzyıl felsefesinin karakteristik özelliklerini açıklar.			1 0 0 0
Toplumsal bütünleşmenin önemini ifade eder.			1 0 0 0
Felsefe Grubu			6 0 0 0
Günlük yaşamda kullanılan stresle başa çıkma davranışları ile savunma mekanizmalarını öğrenir.			1 0 0 0
Sosyolojik araştırmalarda kullanılan yöntemleri tanıır.			1 0 0 0
Kültürün farklı anlamlarını ayırt eder.			1 0 0 0
Kavramı, içlem ve kaplama göre değerlendirir.			1 0 0 0
Mantık değişmezlerini, önermeleri ve çıkarımları sembolleştirir.			1 0 0 0
Dilin birden çok işlevi olduğunu fark eder.			1 0 0 0
Din Kül. ve Ahl. Bil.			6 0 0 0
İbadetlerin, bireyin ahlaki gelişimi üzerindeki etkisini yorumlar.			1 0 0 0
İslam medeniyetinin, dünyanın farklı bölgelerindeki etkilerini fark eder.			1 0 0 0
Dini yorumlarla ilgili bazı kavramları değerlendirir.			1 0 0 0
Allah ın varlığı ve birliği konusunda akli ve nakli delilleri analiz eder.			1 0 0 0
Kültürümüzde etkin olan bazı tasavvufi yorumları tanıır.			1 0 0 0
Kur an ı Kerim de geçen bazı kavramları yorumlar.			1 0 0 0
Felsefe (Seçmeli)			6 0 0 0
Felsefi düşüncenin özelliklerini açıklar.			1 0 0 0
Siyaset felsefesinin konusunu ve problemlerini açıklar.			1 0 0 0
Algılamanın uyancıları anlamlandırma süreci olduğunu kavrar.			1 0 0 0
Kavramlar arasındaki ilişkiyi analiz eder.			1 0 0 0
Sosyolojik araştırmalarda kullanılan yöntemleri tanıır.			1 0 0 0
Kültürün işlevlerinin toplumdaki yerini ve önemini analiz eder.			1 0 0 0
Matematik			40 0 1 0
Matematik-2			40 0 1 0
Birinci dereceden bir bilinmeyenli denklem ve eşitsizliklerin çözüm kümelerini bulur.			1 0 0 0
Kümelerde İşlemler			1 0 1 0
Gerçek sayılar kümesinde aralık kavramını açıklar.			1 0 0 0
Tam sayılarda bölünebilme kurallarıyla ilgili problemler çözer.			1 0 0 0
İkinci Dereceden İk Bilinmeyenli Denklem Sistemleri			1 0 0 0
Bileşik önermeyi örneklerle açıklar.			1 0 0 0

SINAV SONUÇ BELGESİ							
GİRESUN / TİREBOLU / Tirebolu Şehit İsmail Kefal Mesleki ve Teknik							
Öğrenci				Numara		Sınıf	
DOĞUKAN BAYIR				231		12E	
Puan Türü	Puan	Genel Ort.	Dereceler				
			Snf	Kurum	İlçe	İl	Genel
SÖZ	▼ 155,687	202,660	2	4	28	32	4617
Puanı Hesaplanan:			13	41	47	5950	
EA	▼ 183,095	202,090	1	1	23	28	5819
Puanı Hesaplanan:			12	45	52	9970	
Katılımlar:			5	13	48	55	10598

Eşleşen TYT bilginiz bulunamadığı için sınav ortalaması TYT bilginiz olarak kullanılmıştır.

Ders	Soru	Doğru	Yanlış	Net	Başarı %	Sınıf Ort.	Kurum Ort.	Genel Ort.
Edebiyat	24	3	4	2,00	8	▼ 2,40	▲ 1,23	▼ 7,41
Tarih-1	10	5	2	4,50	45	▲ 1,75	▲ 1,54	▼ 4,73
Coğrafya-1	6	3	3	2,25	38	▲ 1,25	▲ 1,19	▲ 1,55
Edebiyat-Sosyal-1	40	11	9	8,75	22	▲ 5,40	▲ 3,96	▼ 13,69
Tarih-2	11	2	4	1,00	9	▲ 0,50	▲ 0,81	▼ 2,45
Coğrafya-2	11	0	0	0,00	0	▲ -0,15	▼ 0,46	▼ 2,58
Felsefe	6	0	0	0,00	0	▼ 0,65	▼ 1,08	▼ 2,46
Felsefe Grubu	6	0	0	0,00	0	▼ 0,15	▼ 0,19	▼ 1,37
Din Kül. ve Ahl. Bil.	6	0	0	0,00	0	◆ 0,00	◆ 0,00	▼ 0,85
Felsefe (Seçmeli)	6	0	0	0,00	0	▲ -0,05	▲ -0,02	▼ 0,03
Sosyal-2	40	2	4	1,00	3	▼ 1,10	▼ 2,52	▼ 9,74
Toplam:	280	62	39	52,73	19	▲ 49,38	▲ 48,75	▼ 71,37

Soru No	1234567890123456789012345678901234567890
Edebiyat-Sosyal-1	deE cd A E ABB B cAaADecAd
Cevap Anahtarı	A CBECDDBCCEBECBDACECDAAABABBEBCAACADBBAC
Sosyal-2	Dda bB b
Cevap Anahtarı	A DBDDCBCEDEAACCCDBAEBEACCEACACBEEDBCEBDBABABCBB

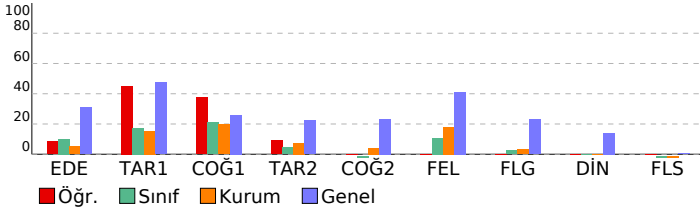

VAF AYT1.		S	D	Y	B%
Anadolu Lisesi		40	11	9	28
DERSLERE GÖRE BAŞARI ANALİZİ					
Edebiyat-Sosyal-1					
Edebiyat					
Sözcükte Anlam ve Sözcükler Arası Anlam İlişkileri					
Cümleler Arasındaki Anlam İlişkileri (Sebebe-Sonuç, Amaç-Sonuç, Koşul-Şart, Özne-Nesnel Yargı, Birbirinin Açıklayıcı)					
Paragrafın Konusu ve Başlığı					
Şiir türlerini belirler.					
Metinler arası karşılaştırmalar yapar.					
Şiirde ahenği sağlayan özellikleri/unsurları belirler.					
Edebi sanatları belirler.					
Masal türünün genel özelliklerini belirler.					
Halk hikâyesini tanımlar ve genel özelliklerini kavrar.					
Destan türünün genel özelliklerini belirler.					
Geleneksel Türk tiyatrosu türlerini ayırt eder ve özelliklerini bilir.					
Geçiş Dönemi edebiyatını tanımlar ve genel özelliklerini kavrar.					
Türk edebiyatında yapma ve doğal destan örneği verir.					
Mesnevi türündeki önemli yazar ve eserleri tanımlar.					
Divan edebiyatı nazım şekillerini inceler.					
Divan edebiyatı sanatçıları tanımlar.					
Tanzimat Dönemi hikâye yazarlarını tanımlar.					
Tanzimat Dönemi şiirinin genel özelliklerini kavrar.					
1923-1950 tiyatrosunun genel özelliklerini kavrar.					
1923-1950 arasında eser veren yazarların ve bu dönemde yazılan romanların genel özelliklerini kavrar.					
Fecriyat şiirinin genel özelliklerini kavrar.					
1960 sonrası deneme yazarlarını tanımlar.					
Saf Şiir					
Edebiyatın sanat akımlarıyla ilişkisini belirler.					
Tarih-1					
Zamanı anlama ve anlamlandırmaya yönelik farklı yaklaşımları analiz eder.					
İlk Çağ da coğrafya ve iklimin, insanların hayat ve geçim tarzları üzerindeki belirleyici etkisini analiz eder.					
İlk ve Orta Çağlarda İslam'daki Türk siyasi teşekküllerinin güç ve yönetim yapısını kavrar.					
Hz. Muhammed ve Dört Halife Dönemi'nde Müslümanların Arap Yarımadası ve çevresinde siyasi hâkimiyet kurma sürecini analiz eder.					
Asya merkezli Türk Devletlerinin çevrelerindeki devletlerle ilişkilerinin çok boyutlu yapısını analiz eder.					
Avrupa düşüncesinde meydana gelen değişimleri ve bunların etkilerini analiz eder.					
1774-1914 yılları arasındaki süreçte meydana gelen başlıca siyasi gelişmeleri tarih şerhî ve haritalar üzerinde gösterir.					
Kuvayı Milliye hareketinin oluşumundan Büyük Millet Meclisinin açılışına kadar olan süreçte meydana gelen gelişimi analiz eder.					
Büyük Millet Meclisinin açılış sürecini ve sonrasında meydana gelen gelişmeleri kavrar.					
Çağdaşlaşan Türkiye'nin temelini atan Atatürk ilkelerini kavrar.					
Coğrafya-1					
Doğal sistemlerdeki değişimlerle ilgili geleceğe yönelik çıkarımlarda bulunur.					
Madde döngüleri ve enerji akışını ekosistemin devamlılığı açısından analiz eder.					
Gelişmiş ve gelişmekte olan ülkelerin ekonomik özelliklerini karşılaştırır.					
Bölgesel ve küresel ölçekteki örgütleri etki alanları açısından değerlendirir.					
Şehirleri fonksiyonel özellikleri açısından karşılaştırır.					
Doğa olaylarının ekstrem durumlarını ve etkilerini açıklar.					
Sosyal-2					
Tarih-2					
Kanitardan yola çıkarak yazının icadından önceki zamanlarda yaşayan insanların hayatı hakkında çıkarımlarda bulunur.					
İlk Çağ da coğrafya ve iklimin, insanların hayat ve geçim tarzları üzerindeki belirleyici etkisini analiz eder.					
İlk ve Orta Çağlarda İslam'daki Türk siyasi teşekküllerinin güç ve yönetim yapısını kavrar.					
Hz. Muhammed ve Dört Halife Dönemi'nde Müslümanların Arap Yarımadası ve çevresinde siyasi hâkimiyet kurma sürecini analiz eder.					
Büyük Selçuklu Devleti'nin yönetim ve toplum yapısını kavrar.					
1700-1774 yılları arasındaki süreçte meydana gelen başlıca siyasi gelişmeleri tarih şerhî ve haritalar üzerinde gösterir.					
I. Dünya Savaşı'nın sonuçlarını Osmanlı Devleti ve Batılı devletler açısından değerlendirir.					
Büyük Millet Meclisinin açılış sürecini ve sonrasında meydana gelen gelişmeleri kavrar.					
Siyasi alanda meydana gelen gelişmeleri kavrar.					
Çağdaşlaşan Türkiye'nin temelini atan Atatürk ilkelerini kavrar.					
Küreselleşen dünyada Orta Doğu ve Afganistan'da meydana gelen siyasi gelişmeleri ve nedenlerini açıklar.					
Coğrafya-2					
Doğa olaylarının ekstrem durumlarını ve etkilerini açıklar.					
Türkiye'de tarım sektörünün özelliklerini açıklar.					
Biyocoğrafyanın oluşumu ve azalmasında etkili olan faktörleri açıklar.					
Ortak doğal ve kültürel mirasa yönelik tehditleri açıklar.					
Doğal sistemlerdeki değişimlerle ilgili geleceğe yönelik çıkarımlarda bulunur.					
Ülkelerin farklı dönemlerde izledikleri nüfus politikaları ve sonuçlarını karşılaştırır.					
Türkiye'nin maden ve enerji kaynaklarının etkin kullanımını ülke ekonomisine katkısı açısından değerlendirir.					
Dünya'nın şekli ve hareketlerinin etkilerini değerlendirir.					
Çevresel örgüt ve anlaşmaların çevre yönetimi ve korunmasına etkilerini açıklar.					
Farklı kültürel bölgelerin yer yüzünde yayılışına etki eden faktörleri açıklar.					
Çevre sorunlarının oluşum ve yayılma süreçlerini küresel etkileri açısından analiz eder.					
Felsefe					
MÖ 6. yüzyıl-MS 2. yüzyıl felsefesinin karakteristik özelliklerini açıklar.					
Bilgi felsefesinin konusunu ve problemlerini açıklar.					
20. yüzyıl felsefesinin karakteristik özelliklerini açıklar.					
Öğrenmeyi örneklerle açıklar.					
Algılamamanın uyarıcıları anlamlandırma süreci olduğunu kavrar.					
Günlük yaşamda kullanılan stresle başa çıkma davranışları ile savunma mekanizmalarını öğrenir.					
Felsefe Grubu					
Sosyolojik araştırmalarda kullanılan yöntemleri tanımlar.					
Kültürün farklı anlamlarını ayırt eder.					
Toplumsal bütünleşmenin önemini ifade eder.					
Kavramı, içlem ve kaplama göre değerlendirir.					
Dilin birden çok işlevi olduğunu fark eder.					
Mantık değişmezlerini, önermeleri ve çıkarımları sembolleştirir.					
Din Kül. ve Ahl. Bil.					
İbadetlerin, bireyin ahlaki gelişimi üzerindeki etkisini yorumlar.					
İslam medeniyetinin, dünyanın farklı bölgelerindeki etkilerini fark eder.					
Allah'ın varlığı ve birliği konusunda akli ve nakli delilleri analiz eder.					
Dini yorumlarla ilgili bazı kavramları değerlendirir.					
Kur'an-ı Kerim'de geçen bazı kavramları yorumlar.					
Kültürümüzde etkin olan bazı tasavvufi yorumları tanımlar.					
Felsefe (Seçmeli)					
Felsefi düşüncenin özelliklerini açıklar.					
Siyaset felsefesinin konusunu ve problemlerini açıklar.					
Algılamamanın uyarıcıları anlamlandırma süreci olduğunu kavrar.					
Kültürün işlevlerinin toplumdaki yerini ve önemini analiz eder.					
Sosyolojik araştırmalarda kullanılan yöntemleri tanımlar.					
Kavramlar arasındaki ilişkiyi analiz eder.					

SINAV SONUÇ BELGESİ							
GİRESUN / TİREBOLU / Tirebolu Şehit İsmail Kefal Mesleki ve Teknik							
Öğrenci		Numara		Sınıf			
NECMİHAN HİDİROĞLU		130		12E			
Puan Türü	Puan	Genel Ort.	Dereceler				
			Snf	Kurum	İlçe	İl	Genel
SÖZ	▼ 161,007	202,660	1	3	27	31	4404
Puanı Hesaplanan:			13	41	47	5950	
EA	▼ 161,292	202,090	4	5	35	41	7739
Puanı Hesaplanan:			12	45	52	9970	
Katılımlar:			5	13	48	55	10598

Eşleşen TYT bilginiz bulunamadığı için sınav ortalaması TYT bilginiz olarak kullanılmıştır.

Ders	Soru	Doğru	Yanlış	Net	Başarı %	Sınıf Ort.	Kurum Ort.	Genel Ort.
Edebiyat	24	3	3	2,25	9	▼ 2,40	▲ 1,23	▼ 7,41
Tarih-1	10	2	1	1,75	18	◆ 1,75	▲ 1,54	▼ 4,73
Coğrafya-1	6	1	2	0,50	8	▼ 1,25	▼ 1,19	▼ 1,55
Edebiyat-Sosyal-1	40	6	6	4,50	11	▼ 5,40	▲ 3,96	▼ 13,69
Tarih-2	11	2	4	1,00	9	▲ 0,50	▲ 0,81	▼ 2,45
Coğrafya-2	11	2	5	0,75	7	▲ -0,15	▲ 0,46	▼ 2,58
Felsefe	6	3	3	2,25	38	▲ 0,65	▲ 1,08	▼ 2,46
Felsefe Grubu	6	1	1	0,75	13	▲ 0,15	▲ 0,19	▼ 1,37
Din Kül. ve Ahl. Bil.	6	0	0	0,00	0	◆ 0,00	◆ 0,00	▼ 0,85
Felsefe (Seçmeli)	6	0	1	-0,25	-4	▼ -0,05	▼ -0,02	▼ 0,03
Sosyal-2	40	8	14	4,50	11	▲ 1,10	▲ 2,52	▼ 9,74
Toplam:	280	63	46	51,98	19	▲ 49,38	▲ 48,75	▼ 71,37

Soru No	1234567890123456789012345678901234567890
Edebiyat-Sosyal-1	bBE dBCEBDBCEBDACEDCAADABABBEBCAACADBBAC
Cevap Anahtarı	A
Sosyal-2	e CBae b C d adbe AbCEAd eC a d
Cevap Anahtarı	A

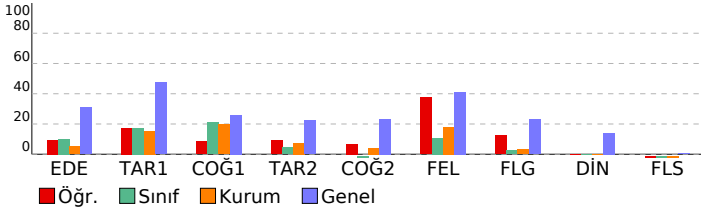

VAF AYT1.				
Anadolu Lisesi DERSLERE GÖRE BAŞARI ANALİZİ				
S	D	Y	B%	
Edebiyat-Sosyal-1	40	6	6	15
Edebiyat	24	3	3	13
Sözcükte Anlam ve Sözcükler Arası Anlam İlişkileri	1	0	1	0
Cümleler Arasındaki Anlam İlişkileri (Sebeup-Sonuç, Amaç-Sonuç, Koşul-Şart, Özne-Nesnel Yargı, Birbirinin Açıklayıcı)	1	1	0	100
Paragrafın Konusu ve Başlığı	1	1	0	100
Şiir türlerini belirler.	1	0	0	0
Metinler arası karşılaştırmalar yapar.	1	0	0	0
Şiirde ahenği sağlayan özellikleri/unsurları belirler.	1	0	0	0
Edebi sanatları belirler.	1	0	0	0
Masal türünün genel özelliklerini belirler.	1	0	0	0
Halk hikâyesini tanımlar ve genel özelliklerini kavrar.	1	0	0	0
Destan türünün genel özelliklerini belirler.	1	1	0	100
Geleneksel Türk tiyatrosu türlerini ayırt eder ve özelliklerini bilir.	1	0	1	0
Geçiş Dönemi edebiyatını tanımlar ve genel özelliklerini kavrar.	1	0	0	0
Türk edebiyatında yapma ve doğal destan örneği verir.	1	0	0	0
Mesnevi türündeki önemli yazar ve eserleri tanımlar.	1	0	0	0
Divan edebiyatı nazım şekillerini inceler.	1	0	0	0
Divan edebiyatı sanatçıları tanımlar.	1	0	0	0
Tanzimat Dönemi hikâye yazarlarını tanımlar.	1	0	0	0
Tanzimat Dönemi şiirinin genel özelliklerini kavrar.	1	0	1	0
1923-1950 tiyatrosunun genel özelliklerini kavrar.	1	0	0	0
1923-1950 arasında eser veren yazarların ve bu dönemde yazılan romanların genel özelliklerini kavrar.	1	0	0	0
Fecriyatı şiirinin genel özelliklerini kavrar.	1	0	0	0
1960 sonrası deneme yazarlarını tanımlar.	1	0	0	0
Saf Şiir	1	0	0	0
Edebiyatın sanat akımlarıyla ilişkisini belirler.	1	0	0	0
Tarih-1	10	2	1	20
Zamanı anlama ve anlamlandırmaya yönelik farklı yaklaşımları analiz eder.	1	0	0	0
İlk Çağ da coğrafya ve iklimin, insanların hayat ve geçim tarzları üzerindeki belirleyici etkisini analiz eder.	1	1	0	100
İlk ve Orta Çağlarda İç Asya daki Türk siyasi teşekküllerinin güç ve yönetim yapısını kavrar.	1	0	0	0
Hz. Muhammed ve Dört Halife Dönemi nde Müslümanların Arap Yarımadası ve çevresinde siyasi hâkimiyet kurma	1	0	1	0
Asya merkezli Türk Devletlerinin çevrelerindeki devletlerle ilişkilerinin çok boyutlu yapısını analiz eder.	1	1	0	100
Avrupa düşüncesinde meydana gelen değişimleri ve bunların etkilerini analiz eder.	1	0	0	0
1774-1914 yılları arasındaki süreçte meydana gelen başlıca siyasi gelişmeleri tarih şeridi ve haritalar üzerinde göst	1	0	0	0
Kuvayı Milliye hareketinin oluşumundan Büyük Millet Meclisinin açılışına kadar olan süreçte meydana gelen gelişim	1	0	0	0
Büyük Millet Meclisinin açılış sürecini ve sonrasında meydana gelen gelişmeleri kavrar.	1	0	0	0
Çağdaşlaşan Türkiye nin temeli olan Atatürk ilkelerini kavrar.	1	0	0	0
Coğrafya-1	6	1	2	17
Doğal sistemlerdeki değişimlerle ilgili geleceğe yönelik çıkarımlarda bulunur.	1	0	0	0
Madde döngüleri ve enerji akışını ekosistemin devamlılığı açısından analiz eder.	1	1	0	100
Gelişmiş ve gelişmekte olan ülkelerin ekonomik özelliklerini karşılaştırır.	1	1	0	0
Bölgesel ve küresel ölçekteki örgütleri etki alanları açısından değerlendirir.	1	0	0	0
Şehirleri fonksiyonel özellikleri açısından karşılaştırır.	1	0	0	0
Doğa olaylarının ekstrem durumlarını ve etkilerini açıklar.	1	0	1	0
Sosyal-2	46	8	14	17
Tarih-2	11	2	4	18
Kanitardan yola çıkarak yazının icadından önceki zamanlarda yaşayan insanların hayatı hakkında çıkarımlarda bul	1	0	1	0
İlk Çağ da coğrafya ve iklimin, insanların hayat ve geçim tarzları üzerindeki belirleyici etkisini analiz eder.	1	0	0	0
İlk ve Orta Çağlarda İç Asya daki Türk siyasi teşekküllerinin güç ve yönetim yapısını kavrar.	1	0	0	0
Hz. Muhammed ve Dört Halife Dönemi nde Müslümanların Arap Yarımadası ve çevresinde siyasi hâkimiyet kurma	1	0	0	0
Büyük Selçuklu Devleti nin yönetim ve toplum yapısını kavrar.	1	0	0	100
1700-1774 yılları arasındaki süreçte meydana gelen başlıca siyasi gelişmeleri tarih şeridi ve haritalar üzerinde göst	1	1	0	100
1. Dünya Savaşı nın sonuçlarını Osmanlı Devleti ve Batılı devletler açısından değerlendirir.	1	0	1	0
Büyük Millet Meclisinin açılış sürecini ve sonrasında meydana gelen gelişmeleri kavrar.	1	0	1	0
Siyasi alanda meydana gelen gelişmeleri kavrar.	1	0	0	0
Çağdaşlaşan Türkiye nin temeli olan Atatürk ilkelerini kavrar.	1	0	1	0
Küreselleşen dünyada Orta Doğu ve Afganistan da meydana gelen siyasi gelişmeleri ve nedenlerini açıklar.	1	0	0	0
Coğrafya-2	11	2	5	18
Doğa olaylarının ekstrem durumlarını ve etkilerini açıklar.	1	1	0	100
Türkiye de tarım sektörünün özelliklerini açıklar.	1	0	0	0
Biyocoğrafyanın oluşumu ve azalmasında etkili olan faktörleri açıklar.	1	0	1	0
Ortak doğal ve kültürel mirasa yönelik tehditleri açıklar.	1	0	0	0
Doğal sistemlerdeki değişimlerle ilgili geleceğe yönelik çıkarımlarda bulunur.	1	0	1	0
Ülkelerin farklı dönemlerde izledikleri nüfus politikaları ve sonuçlarını karşılaştırır.	1	0	1	0
Türkiye nin maden ve enerji kaynaklarının etkin kullanımını ülke ekonomisine katkısı açısından değerlendirir.	1	0	1	0
Dünya nin şekli ve hareketlerinin etkilerini değerlendirir.	1	0	1	0
Çevresel örgüt ve anlaşmaların çevre yönetimi ve korunmasına etkilerini açıklar.	1	0	0	0
Farklı kültürel bölgelerin yer yüzünde yayılışına etki eden faktörleri açıklar.	1	0	0	0
Çevre sorunlarının oluşum ve yayılma süreçlerini küresel etkileri açısından analiz eder.	1	1	0	100
Felsefe	6	3	3	50
MÖ 6. yüzyıl-MS 2. yüzyıl felsefesinin karakteristik özelliklerini açıklar.	1	0	1	0
Bilgi felsefesinin konusunu ve problemlerini açıklar.	1	1	0	100
20. yüzyıl felsefesinin karakteristik özelliklerini açıklar.	1	1	0	100
Öğrenmeyi örneklerle açıklar.	1	1	0	100
Algılamanın uyarıcıları anlamlandırma süreci olduğunu kavrar.	1	0	1	0
Günlük yaşamda kullanılan stresle başa çıkma davranışları ile savunma mekanizmalarını öğrenir.	1	0	1	0
Felsefe Grubu	6	1	1	17
Sosyolojik araştırmalarda kullanılan yöntemleri tanımlar.	1	1	0	100
Kültürün farklı anlamlarını ayırt eder.	1	0	0	0
Toplumsal bütünleşmenin önemini ifade eder.	1	0	0	0
Kavramı, işlem ve kaplama göre değerlendirir.	1	0	1	0
Dilin birden çok işlevi olduğunu fark eder.	1	0	0	0
Manlık değişimlerini, önemlerini ve çıkarımları sembolleştirir.	1	0	0	0
Din Kül. ve Ahl. Bil.	6	0	0	0
İbadetlerin, bireyin ahlaki gelişimi üzerindeki etkisini yorumlar.	1	0	0	0
İslam medeniyetinin, dünyanın farklı bölgelerindeki etkilerini fark eder.	1	0	0	0
Allah in varlığı ve birliği konusunda akli ve nakli delilleri analiz eder.	1	0	0	0
Dini yorumlarla ilgili bazı kavramları değerlendirir.	1	0	0	0
Kur an ı Kerim de geçen bazı kavramları yorumlar.	1	0	0	0
Kültürümüzde etkin olan bazı tasavvufi yorumları tanımlar.	1	0	0	0
Felsefe (Seçmeli)	6	0	1	0
Felsefi düşüncenin özelliklerini açıklar.	1	0	0	0
Siyaset felsefesinin konusunu ve problemlerini açıklar.	1	0	0	0
Algılamanın uyarıcıları anlamlandırma süreci olduğunu kavrar.	1	0	1	0
Kültürün işlevlerinin toplumdaki yerini ve önemini analiz eder.	1	0	0	0
Sosyolojik araştırmalarda kullanılan yöntemleri tanımlar.	1	0	0	0
Kavramlar arasındaki ilişkiyi analiz eder.	1	0	0	0

SINAV SONUÇ BELGESİ							
GİRESUN / TİREBOLU / Tirebolu Şehit İsmail Kefal Mesleki ve Teknik							
Öğrenci		Numara		Sınıf			
RAMAZAN CAN KILIÇ		173		12E			
Puan Türü	Puan	Genel Ort.	Dereceler				
			Snf	Kurum	İlçe	İl	Genel
SÖZ	▼ 147,217	202,660	3	8	33	38	4947
Puanı Hesaplanan:			13	41	47	5950	
EA	▼ 168,457	202,090	3	4	32	37	7124
Puanı Hesaplanan:			12	45	52	9970	
Katılımlar:			5	13	48	55	10598

Eşleşen TYT bilginiz bulunamadığı için sınav ortalaması TYT bilginiz olarak kullanılmıştır.

Ders	Soru	Doğru	Yanlış	Net	Başarı %	Sınıf Ort.	Kurum Ort.	Genel Ort.
Edebiyat	24	4	1	3,75	16	▲ 2,40	▲ 1,23	▼ 7,41
Tarih-1	10	1	2	0,50	5	▼ 1,75	▼ 1,54	▼ 4,73
Coğrafya-1	6	2	1	1,75	29	▲ 1,25	▲ 1,19	▲ 1,55
Edebiyat-Sosyal-1	40	7	4	6,00	15	▲ 5,40	▲ 3,96	▼ 13,69
Tarih-2	11	1	2	0,50	5	◆ 0,50	▼ 0,81	▼ 2,45
Coğrafya-2	11	0	2	-0,50	-5	▼ -0,15	▼ 0,46	▼ 2,58
Felsefe	6	1	0	1,00	17	▲ 0,65	▼ 1,08	▼ 2,46
Felsefe Grubu	6	0	0	0,00	0	▼ 0,15	▼ 0,19	▼ 1,37
Din Kül. ve Ahl. Bil.	6	0	0	0,00	0	◆ 0,00	◆ 0,00	▼ 0,85
Felsefe (Seçmeli)	6	0	0	0,00	0	▲ -0,05	▲ -0,02	▼ 0,03
Sosyal-2	40	2	4	1,00	3	▼ 1,10	▼ 2,52	▼ 9,74
Matematik-2	40	0	1	-0,25	-1	◆ -0,25	▲ -0,33	▼ 9,89
Toplam:	280	58	35	49,73	18	▲ 49,38	▲ 48,75	▼ 71,37

Soru No	1	2	3	4	5	6	7	8	9	10	11	12	13	14	15	16	17	18	19	20
Edebiyat-Sosyal-1	C	E	Bd	A	c	d	C	B	Ad											
Cevap Anahtarı	A																			
Sosyal-2	b	Eb	a	b	C															
Cevap Anahtarı	A																			
Matematik	b																			
Cevap Anahtarı	A																			

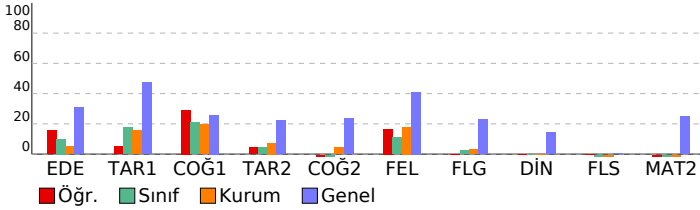

VAF AYT1.							
Anadolu Lisesi DERSLERE GÖRE BAŞARI ANALİZİ				S	D	Y	B%
Edebiyat-Sosyal-1				40	7	4	18
Edebiyat				24	4	1	17
Sözcükte Anlam ve Sözcükler Arası Anlam İlişkileri				1	1	0	100
Cümleler Arasındaki Anlam İlişkileri (Sebeup-Sonuç, Amaç-Sonuç, Koşul-Şart, Özne-Nesnel Yargı, Birbirinin Açıklayıcı)				1	0	0	0
Paragrafın Konusu ve Başlığı				1	1	0	100
Şiir türlerini belirler.				1	0	0	0
Metinler arası karşılaştırmalar yapar.				1	0	0	0
Şiirde ahenği sağlayan özellikleri/unsurları belirler.				1	0	0	0
Edebi sanatları belirler.				1	0	0	0
Masal türünün genel özelliklerini belirler.				1	0	0	0
Halk hikâyesini tanımlar ve genel özelliklerini kavrar.				1	0	0	0
Destan türünün genel özelliklerini belirler.				1	1	0	100
Geleneksel Türk tiyatrosu türlerini ayırt eder ve özelliklerini bilir.				1	0	1	0
Geçiş Dönemi edebiyatını tanımlar ve genel özelliklerini kavrar.				1	0	0	0
Türk edebiyatında yapma ve doğal destan örneği verir.				1	0	0	0
Mesnevi türündeki önemli yazar ve eserleri tanımlar.				1	0	0	0
Divan edebiyatı nazım şekillerini inceler.				1	0	0	0
Divan edebiyatı sanatçıları tanımlar.				1	1	0	100
Tanzimat Dönemi hikâye yazarlarını tanımlar.				1	0	0	0
Tanzimat Dönemi şiirinin genel özelliklerini kavrar.				1	0	0	0
1923-1950 tiyatrosunun genel özelliklerini kavrar.				1	0	0	0
1923-1950 arasında eser veren yazarların ve bu dönemde yazılan romanların genel özelliklerini kavrar.				1	0	0	0
Fecriyatı şiirinin genel özelliklerini kavrar.				1	0	0	0
1960 sonrası deneme yazarlarını tanımlar.				1	0	0	0
Saf Şiir				1	0	0	0
Edebiyatın sanat akımlarıyla ilişkisini belirler.				1	0	0	0
Tarih-1				10	1	2	10
Zamanı anlama ve anlamlandırma yönelik farklı yaklaşımları analiz eder.				1	0	1	0
İlk Çağ da coğrafya ve iklimin, insanların hayat ve geçim tarzları üzerindeki belirleyici etkisini analiz eder.				1	0	0	0
İlk ve Orta Çağlarda İslam'ın Türkiye'deki Türk siyasi teşekküllerinin güç ve yönetim yapısını kavrar.				1	0	0	0
Hz. Muhammed ve Dört Halife Dönemi'nde Müslümanların Arap Yarımadası ve çevresinde siyasi hâkimiyet kurması.				1	0	0	0
Asya merkezli Türk Devletlerinin çevrelerindeki devletlerle ilişkilerinin çok boyutlu yapısını analiz eder.				1	0	1	0
Avrupa düşüncesinde meydana gelen değişimleri ve bunların etkilerini analiz eder.				1	0	0	0
1774-1914 yılları arasındaki süreçte meydana gelen başlıca siyasi gelişmeleri tarih şerhî ve haritalar üzerinde gösterir.				1	0	0	0
Kuvayı Milliye hareketinin oluşumundan Büyük Millet Meclisinin açılışına kadar olan süreçte meydana gelen gelişimleri kavrar.				1	0	0	0
Büyük Millet Meclisinin açılış sürecini ve sonrasında meydana gelen gelişmeleri kavrar.				1	0	0	0
Çağdaşlaşan Türkiye'nin temelini atan Atatürk ilkelerini kavrar.				1	1	0	100
Coğrafya-1				6	2	1	33
Doğal sistemlerdeki değişimlerle ilgili geleceğe yönelik çıkarımlarda bulunur.				1	0	0	0
Madde döngüleri ve enerji akışını ekosistemin devamlılığı açısından analiz eder.				1	0	0	0
Gelişmiş ve gelişmekte olan ülkelerin ekonomik özelliklerini karşılaştırır.				1	1	0	100
Bölgesel ve küresel ölçekteki örgütleri etki alanları açısından değerlendirir.				1	0	0	0
Şehirleri fonksiyonel özellikleri açısından karşılaştırır.				1	1	0	100
Doğya olaylarının ekstrem durumlarını ve etkilerini açıklar.				1	0	1	0
Sosyal-2				46	2	4	4
Tarih-2				11	1	2	9
Kanıtlardan yola çıkarak yazının icadından önceki zamanlarda yaşayan insanların hayatı hakkında çıkarımlarda bulunur.				1	0	1	0
İlk Çağ da coğrafya ve iklimin, insanların hayat ve geçim tarzları üzerindeki belirleyici etkisini analiz eder.				1	0	0	0
İlk ve Orta Çağlarda İslam'ın Türkiye'deki Türk siyasi teşekküllerinin güç ve yönetim yapısını kavrar.				1	0	0	0
Hz. Muhammed ve Dört Halife Dönemi'nde Müslümanların Arap Yarımadası ve çevresinde siyasi hâkimiyet kurması.				1	0	0	0
Büyük Selçuklu Devleti'nin yönetim ve toplum yapısını kavrar.				1	0	0	0
1700-1774 yılları arasındaki süreçte meydana gelen başlıca siyasi gelişmeleri tarih şerhî ve haritalar üzerinde gösterir.				1	0	0	0
I. Dünya Savaşı'nın sonuçlarını Osmanlı Devleti ve Batılı devletler açısından değerlendirir.				1	0	0	0
Büyük Millet Meclisinin açılış sürecini ve sonrasında meydana gelen gelişmeleri kavrar.				1	0	0	0
Siyasi alanda meydana gelen gelişmeleri kavrar.				1	1	0	100
Çağdaşlaşan Türkiye'nin temelini atan Atatürk ilkelerini kavrar.				1	0	1	0
Küreselleşen dünyada Orta Doğu ve Afganistan da meydana gelen siyasi gelişmeleri ve nedenlerini açıklar.				1	0	0	0
Coğrafya-2				11	0	2	0
Doğya olaylarının ekstrem durumlarını ve etkilerini açıklar.				1	0	0	0
Türkiye'de tarım sektörünün özelliklerini açıklar.				1	0	0	0
Biyocoğrafyadaki oluşumu ve azalmasını etkileyen faktörleri açıklar.				1	0	0	0
Ortak doğal ve kültürel mirasa yönelik tehditleri açıklar.				1	0	0	0
Doğal sistemlerdeki değişimlerle ilgili geleceğe yönelik çıkarımlarda bulunur.				1	0	1	0
Ülkelerin farklı dönemlerde izledikleri nüfus politikaları ve sonuçlarını karşılaştırır.				1	0	0	0
Türkiye'nin maden ve enerji kaynaklarının etkin kullanımını ülke ekonomisine katkısı açısından değerlendirir.				1	0	0	0
Dünya'nın şekli ve hareketlerinin etkilerini değerlendirir.				1	0	0	0
Çevresel örgüt ve anlaşmaların çevre yönetimi ve korunmasına etkilerini açıklar.				1	0	0	0
Farklı kültürel bölgelerin yer yüzünde yayılışına etki eden faktörleri açıklar.				1	0	1	0
Çevre sorunlarının oluşumu ve yayılma süreçlerini küresel etkileri açısından analiz eder.				1	0	0	0
Felsefe				6	1	0	17
MÖ 6. yüzyıl-MS 2. yüzyıl felsefesinin karakteristik özelliklerini açıklar.				1	1	0	100
Bilgi felsefesinin konusunu ve problemlerini açıklar.				1	0	0	0
20. yüzyıl felsefesinin karakteristik özelliklerini açıklar.				1	0	0	0
Öğrenmeyi örneklandırarak açıklar.				1	0	0	0
Algılamanın uyarıcıları anlamlandırma süreci olduğunu kavrar.				1	0	0	0
Günlük yaşamda kullanılan stresle başa çıkma davranışları ile savunma mekanizmalarını öğrenir.				1	0	0	0
Felsefe Grubu				6	0	0	0
Sosyolojik araştırmalarda kullanılan yöntemleri tanımlar.				1	0	0	0
Kültürün farklı anlamlarını ayırt eder.				1	0	0	0
Toplumsal bütünleşmenin önemini ifade eder.				1	0	0	0
Kavramı, içlem ve kaplama göre değerlendirir.				1	0	0	0
Dilin birden çok işlevi olduğunu fark eder.				1	0	0	0
Mantık değişmezlerini, önermeleri ve çıkarımları sembolleştirir.				1	0	0	0
Din Kül. ve Ahl. Bil.				6	0	0	0
İbadetlerin, bireyin ahlaki gelişimi üzerindeki etkisini yorumlar.				1	0	0	0
İslam medeniyetinin, dünyanın farklı bölgelerindeki etkilerini fark eder.				1	0	0	0
Allah'ın varlığı ve birliği konusunda akli ve nakli delilleri analiz eder.				1	0	0	0
Dini yorumlarla ilgili bazı kavramları değerlendirir.				1	0	0	0
Kur'an'ın Kerim'de geçen bazı kavramları yorumlar.				1	0	0	0
Kültürümüzde etkin olan bazı tasavvufi yorumları tanımlar.				1	0	0	0
Felsefe (Seçmeli)				6	0	0	0
Felsefi düşüncenin özelliklerini açıklar.				1	0	0	0
Siyaset felsefesinin konusunu ve problemlerini açıklar.				1	0	0	0
Algılamanın uyarıcıları anlamlandırma süreci olduğunu kavrar.				1	0	0	0
Kültürün işlevlerinin toplumdaki yerini ve önemini analiz eder.				1	0	0	0
Sosyolojik araştırmalarda kullanılan yöntemleri tanımlar.				1	0	0	0
Kavramlar arasındaki ilişkiyi analiz eder.				1	0	0	0
Matematik				40	0	1	0
Matematik-2				40	0	1	0
Gerçek sayılar kümesinde aralık kavramını açıklar.				1	0	0	0
Tam sayılarda bölünebilme kurallarıyla ilgili problemler çözer.				1	0	1	0
İkinci Dereceden İki Bilinmeyenli Denklem Sistemleri				1	0	0	0
Birinci dereceden bir bilinmeyenli denklem ve eşitsizliklerin çözüm kümelerini bulur.				1	0	0	0
Kümelerde İşlemler				1	0	0	0
Verilen bir fonksiyonun tersini bulur.				1	0	0	0

SINAV SONUÇ BELGESİ							
GİRESUN / TİREBOLU / Tirebolu Şehit İsmail Kefal Mesleki ve Teknik							
Öğrenci				Numara		Sınıf	
SEVDENURDEMİR				203		12E	
Puan Türü	Puan	Genel Ort.	Dereceler				
			Snf	Kurum	İlçe	İl	Genel
SÖZ	▼ 138,012	202,660	4	9	37	43	5300
Puanı Hesaplanan:			13	41	47	5950	
EA	▼ 168,987	202,090	2	3	31	36	7079
Puanı Hesaplanan:			12	45	52	9970	
Katılımlar:			5	13	48	55	10598

Eşleşen TYT bilginiz bulunamadığı için sınav ortalaması TYT bilginiz olarak kullanılmıştır.

Ders	Soru	Doğru	Yanlış	Net	Başarı %	Sınıf Ort.	Kurum Ort.	Genel Ort.
Edebiyat	24	3	3	2,25	9	▼ 2,40	▲ 1,23	▼ 7,41
Tarih-1	10	2	0	2,00	20	▲ 1,75	▲ 1,54	▼ 4,73
Coğrafya-1	6	2	1	1,75	29	▲ 1,25	▲ 1,19	▲ 1,55
Edebiyat-Sosyal-1	40	7	4	6,00	15	▲ 5,40	▲ 3,96	▼ 13,69
Tarih-2	11	0	2	-0,50	-5	▼ 0,50	▼ 0,81	▼ 2,45
Coğrafya-2	11	0	1	-0,25	-2	▼ -0,15	▼ 0,46	▼ 2,58
Felsefe	6	0	0	0,00	0	▼ 0,65	▼ 1,08	▼ 2,46
Felsefe Grubu	6	0	0	0,00	0	▼ 0,15	▼ 0,19	▼ 1,37
Din Kül. ve Ahl. Bil.	6	0	0	0,00	0	◆ 0,00	◆ 0,00	▼ 0,85
Felsefe (Seçmeli)	6	0	0	0,00	0	▲ -0,05	▲ -0,02	▼ 0,03
Sosyal-2	40	0	3	-0,75	-2	▼ 1,10	▼ 2,52	▼ 9,74
Toplam:	280	56	33	48,23	17	▼ 49,38	▼ 48,75	▼ 71,37

Soru No	1234567890123456789012345678901234567890
Edebiyat-Sosyal-1	EdB D d d B C AGB
Cevap Anahtarı	B ECBDDBBCCBDEBEACDCAABDABBDBEACACDAACBB
Sosyal-2	e b b
Cevap Anahtarı	B DDCDBBDCAEACCCDABBBAEAEACCAEACBEEDCEDBABBABBBC

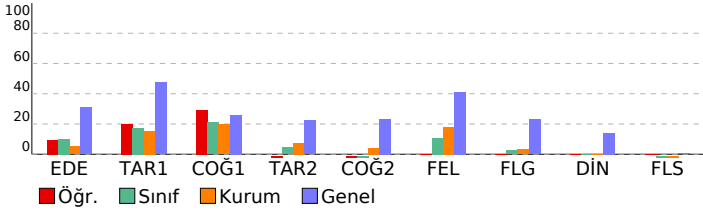

VAF AYT1.			
Anadolu Lisesi			DERSLERE GÖRE BAŞARI ANALİZİ
S	D	Y	B%
Edebiyat-Sosyal-1			40 7 4 18
Edebiyat			24 3 3 13
Paragrafın Konusu ve Başlığı			1 1 0 100
Sözcükte Anlam ve Sözcükler Arası Anlam İlişkileri			1 0 1 0
Cümleler Arasındaki Anlam İlişkileri (Sebeup-Sonuç, Amaç-Sonuç, Koşul-Şart, Özne-Nesnel Yargı, Birbirinin Açıklayıcı Şiir türlerini belirler.			1 0 0 100
Şiir türlerini belirler.			1 0 0 0
Şiirde ahengi sağlayan özellikleri/unsurları belirler.			1 1 0 100
Metinler arası karşılaştırmalar yapar.			1 0 0 0
Edebi sanatları belirler.			1 0 0 0
Destan türünün genel özelliklerini belirler.			1 0 1 0
Masal türünün genel özelliklerini belirler.			1 0 0 0
Halk hikâyesini tanımlar ve genel özelliklerini kavrar.			1 0 0 0
Türk edebiyatında yapma ve doğal destan örneği verir.			1 0 0 0
Mesnevi türündeki önemli yazar ve eserleri tanıır.			1 0 0 0
Divan edebiyatı nazım şekillerini inceler.			1 0 0 0
Geleneksel Türk tiyatrosu türlerini ayırır eder ve özelliklerini bilir.			1 0 1 0
Geçiş Dönemi edebiyatını tanıır ve genel özelliklerini kavrar.			1 0 0 0
Tanzimat Dönemi şiirinin genel özelliklerini kavrar.			1 0 0 0
Divan edebiyatı sanatçıları tanıır.			1 0 0 0
Tanzimat Dönemi hikâye yazarlarını tanıır.			1 0 0 0
1923-1950 arasında eser veren yazarların ve bu dönemde yazılan romanların genel özelliklerini kavrar.			1 0 0 0
1923-1950 tiyatrosunun genel özelliklerini kavrar.			1 0 0 0
1960 sonrası deneme yazarlarını tanıır.			1 0 0 0
Fecriyat şiirinin genel özelliklerini kavrar.			1 0 0 0
Edebiyatın sanat akımlarıyla ilişkisini belirler.			1 0 0 0
Saf Şiir			1 0 0 0
Tarih-1			10 2 0 20
Zamanı anlama ve anlamlandırmaya yönelik farklı yaklaşımları analiz eder.			1 0 0 0
İlk Çağ da coğrafya ve iklimin, insanların hayat ve geçim tarzları üzerindeki belirleyici etkisini analiz eder.			1 1 0 100
İlk ve Orta Çağlarda İslam'daki Türk siyasi teşekküllerinin güç ve yönetim yapısını kavrar.			1 0 0 0
Avrupa düşüncesinde meydana gelen değişimleri ve bunların etkilerini analiz eder.			1 0 0 0
Asya merkezli Türk Devletlerinin çevrelerindeki devletlerle ilişkilerinin çok boyutlu yapısını analiz eder.			1 0 0 0
Hz. Muhammed ve Dört Halife Dönemi nde Müslümanların Arap Yarımadası ve çevresinde siyasi hâkimiyet kurma			1 0 0 0
Kuvayı Milliye hareketinin oluşumundan Büyük Millet Meclisinin açılışına kadar olan süreçte meydana gelen gelişim			1 0 0 0
1774-1914 yılları arasındaki süreçte meydana gelen başlıca siyasi gelişmeleri tarih şeridi ve haritalar üzerinde göst			1 0 0 0
Büyük Millet Meclisinin açılış sürecini ve sonrasında meydana gelen gelişmeleri kavrar.			1 0 0 0
Çağdaşlaşan Türkiye nin temeli olan Atatürk ilkelerini kavrar.			1 1 0 100
Coğrafya-1			6 2 1 33
Madde döngüleri ve enerji akışını ekosistemin devamlılığı açısından analiz eder.			1 0 0 0
Doğal sistemlerdeki değişimlerle ilgili geleceğe yönelik çıkarımlarda bulunur.			1 0 0 0
Şehirleri fonksiyonel özellikleri açısından karşılaştırır.			1 1 0 100
Doğa olaylarının ekstrem durumlarını ve etkilerini açıklar.			1 0 1 0
Gelişmiş ve gelişmekte olan ülkelerin ekonomik özelliklerini karşılaştırır.			1 1 0 100
Bölgesel ve küresel ölçekteki örgütleri etki alanları açısından değerlendirir.			1 0 0 0
Sosyal-2			46 0 3 0
Tarih-2			11 0 2 0
İlk ve Orta Çağlarda İslam'daki Türk siyasi teşekküllerinin güç ve yönetim yapısını kavrar.			1 0 0 0
Hz. Muhammed ve Dört Halife Dönemi nde Müslümanların Arap Yarımadası ve çevresinde siyasi hâkimiyet kurma			1 0 0 0
Büyük Selçuklu Devleti nin yönetim ve toplum yapısını kavrar.			1 0 0 0
Kanitardan yola çıkarak yazının icadından önceki zamanlarda yaşayan insanların hayatı hakkında çıkarımlarda bul			1 0 1 0
İlk Çağ da coğrafya ve iklimin, insanların hayat ve geçim tarzları üzerindeki belirleyici etkisini analiz eder.			1 0 0 0
1700-1774 yılları arasındaki süreçte meydana gelen başlıca siyasi gelişmeleri tarih şeridi ve haritalar üzerinde göst			1 0 0 0
Büyük Millet Meclisinin açılış sürecini ve sonrasında meydana gelen gelişmeleri kavrar.			1 0 0 0
I. Dünya Savaşı nın sonuçlarını Osmanlı Devleti ve Batılı devletler açısından değerlendirir.			1 0 0 0
Çağdaşlaşan Türkiye nin temeli olan Atatürk ilkelerini kavrar.			1 0 1 0
Siyasi alanda meydana gelen gelişmeleri kavrar.			1 0 0 0
Küreselleşen dünyada Orta Doğu ve Afganistan da meydana gelen siyasi gelişmeleri ve nedenlerini açıklar.			1 0 0 0
Coğrafya-2			11 0 1 0
Doğa olaylarının ekstrem durumlarını ve etkilerini açıklar.			1 0 0 0
Türkiye de tarım sektörünün özelliklerini açıklar.			1 0 0 0
Ortak doğal ve kültürel mirasa yönelik tehditleri açıklar.			1 0 0 0
Biyocoşunluluğun oluşumu ve azalmasında etkili olan faktörleri açıklar.			1 0 0 0
Ülkelerin farklı dönemlerde izledikleri nüfus politikaları ve sonuçlarını karşılaştırır.			1 0 0 0
Doğal sistemlerdeki değişimlerle ilgili geleceğe yönelik çıkarımlarda bulunur.			1 0 0 0
Dünya nin şekli ve hareketlerinin etkilerini değerlendirir.			1 0 0 0
Türkiye nin maden ve enerji kaynaklarının etkin kullanımını ülke ekonomisine katkısı açısından değerlendirir.			1 0 0 0
Farklı kültürel bölgelerin yeriyüzünde yayılışına etki eden faktörleri açıklar.			1 0 1 0
Çevresel örgüt ve anlaşmaların çevre yönetimi ve korunmasına etkilerini açıklar.			1 0 0 0
Çevre sorunlarının oluşum ve yayılma süreçlerini küresel etkileri açısından analiz eder.			1 0 0 0
Felsefe			6 0 0 0
MÖ 6. yüzyıl-MS 2. yüzyıl felsefesinin karakteristik özelliklerini açıklar.			1 0 0 0
Bilgi felsefesinin konusunu ve problemlerini açıklar.			1 0 0 0
Algılamanın uyarıcıları anlamlandırma süreci olduğunu kavrar.			1 0 0 0
Öğrenmeyi örneklandırarak açıklar.			1 0 0 0
20. yüzyıl felsefesinin karakteristik özelliklerini açıklar.			1 0 0 0
Toplumsal bütünleşmenin önemini ifade eder.			1 0 0 0
Felsefe Grubu			6 0 0 0
Günlük yaşamda kullanılan stresle başa çıkma davranışları ile savunma mekanizmalarını öğrenir.			1 0 0 0
Sosyolojik araştırmalarda kullanılan yöntemleri tanıır.			1 0 0 0
Kültürün farklı anlamlarını ayırır eder.			1 0 0 0
Kavramı, işlem ve kaplama göre değerlendirir.			1 0 0 0
Mantık değişmezlerini, önergeleri ve çıkarımları sembolleştirir.			1 0 0 0
Dilin birden çok işlevi olduğunu fark eder.			1 0 0 0
Din Kül. ve Ahl. Bil.			6 0 0 0
İbadetlerin, bireyin ahlaki gelişimi üzerindeki etkisini yorumlar.			1 0 0 0
İslam medeniyetinin, dünyanın farklı bölgelerindeki etkilerini fark eder.			1 0 0 0
Dini yorumlarla ilgili bazı kavramları değerlendirir.			1 0 0 0
Allah ın varlığı ve birliği konusunda akli ve nakli delilleri analiz eder.			1 0 0 0
Kültürümüzde etkin olan bazı tasavvufi yorumları tanıır.			1 0 0 0
Kur an ı Kerim de geçen bazı kavramları yorumlar.			1 0 0 0
Felsefe (Seçmeli)			6 0 0 0
Felsefi düşüncenin özelliklerini açıklar.			1 0 0 0
Siyaset felsefesinin konusunu ve problemlerini açıklar.			1 0 0 0
Algılamanın uyarıcıları anlamlandırma süreci olduğunu kavrar.			1 0 0 0
Kavramlar arasındaki ilişkiyi analiz eder.			1 0 0 0
Sosyolojik araştırmalarda kullanılan yöntemleri tanıır.			1 0 0 0
Kültürün işlevlerinin toplumdaki yerini ve önemini analiz eder.			1 0 0 0