

OKUL TYT NET LİSTESİ (TYT sıralı)

| | | | | | | | | | | | | | | | KATILIMLAR | | | | | | | | | | | | | | | | | | | | | | | | | | | | | | |
|-----------------|----------|-------------------|--|------------|-------|-------|------------|------|--------------------------------|------|-------------|-------|---------------|------|-------------------|---------|-------------|--------|------|----------|------|--------|------|-------|------|----------|------|------------|------|-------|------|-------|-------|------|------|-------|---------|--------|-------|---------|--|--|--|--|--|
| | | | | | | | | | | | | | | | OKUL | İLÇE | İL | GENEL | | | | | | | | | | | | | | | | | | | | | | | | | | | |
| İL | İLÇE | | OKUL | | | | | | SINAV ADI | | | | | | OKUL | İLÇE | İL | GENEL | | | | | | | | | | | | | | | | | | | | | | | | | | | |
| GİRESUN | TİREBOLU | | TİREBOLU ŞEHİT İSMAİL KEFAL MESLEKİ VE TEKNİK ANADOLU LİSESİ | | | | | | ULTİ TÜRKİYE GENELİ TYT DENEME | | | | | | 37 | 261 | 1939 | 250843 | | | | | | | | | | | | | | | | | | | | | | | | | | | |
| Sıra | Ö.No | İsim | Sınıf | TYT Türkçe | | | TYT Sosyal | | | | | | TYT Matematik | | | TYT Fen | | | | | | Toplam | | TYT | | | | | | | | | | | | | | | | | | | | | |
| | | | | Türkçe | | | Tarih-1 | | Coğrafya-1 | | Felsefe Din | | Kül. ve Ahl. | | Felsefe (Seğmeli) | | Matematik-1 | | | Geometri | | Fizik | | Kimya | | Biyoloji | | Puan Genel | | | | | | | | | | | | | | | | | |
| | | | | D | Y | N | D | Y | N | D | Y | N | D | Y | N | D | Y | N | D | Y | N | D | Y | N | D | Y | N | D | Y | N | Puan | Genel | | | | | | | | | | | | | |
| Genel Ortalama | | | | 22,2011,98 | 19,20 | | 2,57 | 1,37 | 2,23 | 1,63 | 1,47 | 1,27 | 2,24 | 1,47 | 1,87 | 3,47 | 0,93 | 3,23 | 0,01 | 0,01 | 0,01 | 4,81 | 3,75 | 3,87 | 0,95 | 0,39 | 0,86 | 0,70 | 1,75 | 0,26 | 1,65 | 0,82 | 1,45 | 1,12 | 1,01 | 0,87 | 41,35 | 24,95 | 35,12 | 241,230 | | | | | |
| Okul Ortalaması | | | | 7,65 | 11,14 | 4,86 | 1,22 | 1,41 | 0,86 | 0,41 | 1,32 | 0,07 | 0,22 | 0,57 | 0,07 | 1,95 | 1,03 | 1,69 | 0,00 | 0,00 | 0,00 | 0,70 | 1,22 | 0,40 | 0,00 | 0,00 | 0,00 | 0,24 | 0,51 | 0,11 | 0,14 | 0,30 | 0,06 | 0,03 | 0,08 | 0,01 | 12,56 | 17,58 | 8,13 | 139,660 | | | | | |
| 30 | 243 | ŞÜKRÜ KARA | 12C | 1 | 10 | -1,50 | 0 | 2 | -0,50 | | | | | | | 1 | 4 | 0,00 | | | | 1 | 0 | 1,00 | | | | | | | | | | 4 | 17 | -0,25 | 141,470 | 241364 | | | | | | | |
| 31 | 188 | ÖMER ARSLAN MERAL | 12D | 2 | 14 | -1,50 | 2 | 1 | 1,75 | 1 | 3 | 0,25 | 0 | 5 | -1,25 | 3 | 2 | 2,50 | | | | | | | | | | | | | | | | 8 | 25 | 1,75 | | | | | | | | | |
| 32 | 196 | KAAN BEKTAŞ | 12E | 2 | 11 | -0,75 | 1 | 2 | 0,50 | 0 | 2 | -0,50 | 0 | 1 | -0,25 | 1 | 1 | 0,75 | | | | | | | 1 | 1 | 0,75 | 0 | 2 | -0,50 | 1 | 0 | 1,00 | 6 | 20 | 1,00 | | | | | | | | | |
| 33 | 138 | BEDİRHAN GÜLDAL İ | 12E | 2 | 14 | -1,50 | 1 | 1 | 0,75 | 1 | 2 | 0,50 | 0 | 2 | -0,50 | 2 | 2 | 1,50 | | | | | | | | | | | | | | | | 6 | 21 | 0,75 | | | | | | | | | |
| 34 | 145 | HÜSEYİN TOSUN | 12A | | | | | | | | | | | | | | | | | | | | | | | | | | | | 0 | 0 | 0,00 | | | | | | | | | | | | |
| 35 | 114 | DOĞUKAN ŞAHİN | 12A | 1 | 7 | -0,75 | 1 | 3 | 0,25 | 0 | 3 | -0,75 | 1 | 3 | 0,25 | | | | | | | | | | 1 | 3 | 0,25 | | | | | | | 4 | 19 | -0,75 | | | | | | | | | |
| 36 | 151 | YASİN KERTMEN | 12A | 1 | 13 | -2,25 | 1 | 2 | 0,50 | 1 | 4 | 0,00 | 0 | 2 | -0,50 | 2 | 1 | 1,75 | | | | 1 | 11 | -1,75 | | | | 0 | 5 | -1,25 | 0 | 5 | -1,25 | | | | 6 | 43 | -4,75 | | | | | | |
| 37 | 0 | C** *M Y | 12D | 6 | 34 | -2,50 | 0 | 5 | -1,25 | 0 | 5 | -1,25 | | | | | | | | | | | | | | | | | | | 6 | 44 | -5,00 | | | | | | | | | | | | |

NET ORTALAMALARINA GÖRE KIYASLAMA

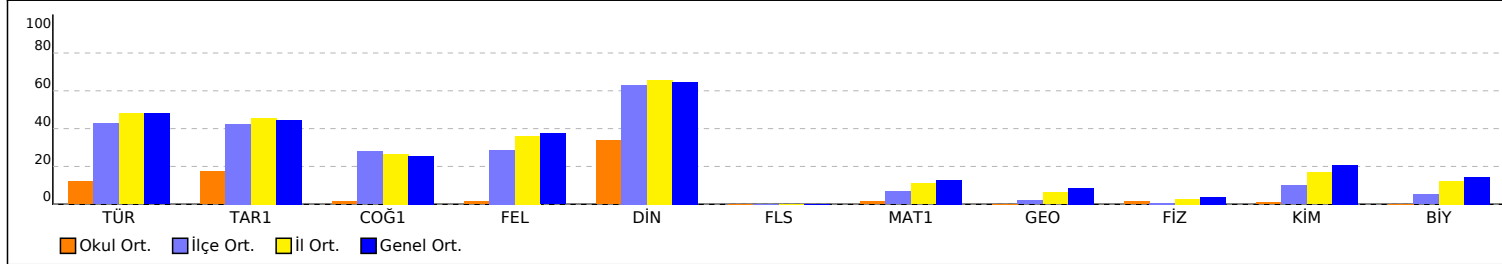

PUAN ORT. GÖRE KIYAS

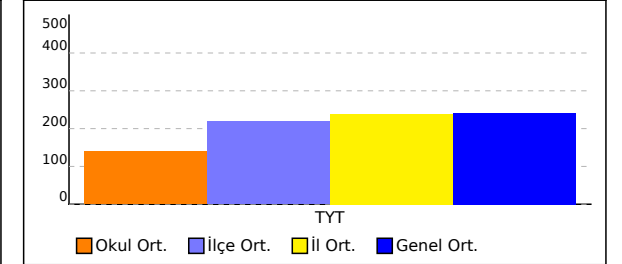

NET ORTALAMASINA GÖRE ŞUBE KARŞILAŞTIRMA

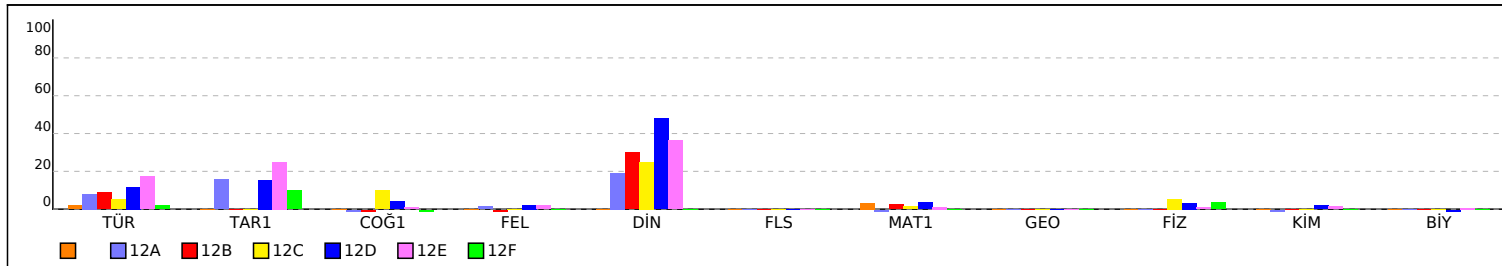

PUANA GÖRE ŞUBE KIYAS

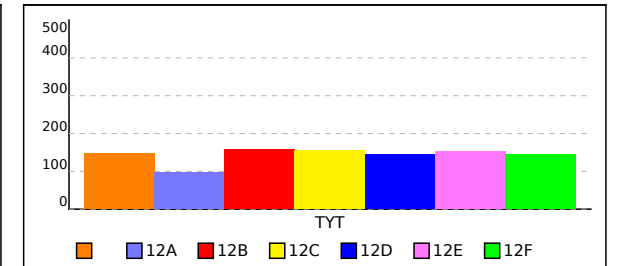

SINIFI TYT NET LİSTESİ (TYT sıralı)

| KATILIMLAR | | | | | | | | | | | | | | | | | | | | | | | | | | | | | | | | | | | | | | | | |
|-----------------|------|------------|-------|--|-------|-------|------------|------|------------|--------------------------------|-------------|------|---------------|------|-------------------|---------|-------------|--------|------|----------|------|-------|------|-------|------|----------|------|--------|------|------|------|------|------|------|-------|------|---------|--------|-------|---------|
| İL | | İLÇE | | OKUL | | | | | | SINAV ADI | | | | | OKUL | İLÇE | İL | GENEL | | | | | | | | | | | | | | | | | | | | | | |
| GİRESUN | | TİREBOLU | | TİREBOLU ŞEHİT İSMAİL KEFAL MESLEKİ VE TEKNİK ANADOLU LİSESİ | | | | | | ULTİ TÜRKİYE GENELİ TYT DENEME | | | | | 37 | 261 | 1939 | 250843 | | | | | | | | | | | | | | | | | | | | | | |
| Sıra | Ö.No | İsim | Sınıf | TYT Türkçe | | | TYT Sosyal | | | | | | TYT Matematik | | | TYT Fen | | | | | | | | | | | | | | | | | | | | | | | | |
| | | | | Türkçe | | | Tarih-1 | | Coğrafya-1 | | Felsefe Din | | Kül. ve Ahl. | | Felsefe (Seçmeli) | | Matematik-1 | | | Geometri | | Fizik | | Kimya | | Biyoloji | | Toplam | | TYT | | | | | | | | | | |
| | | | | D | Y | N | D | Y | N | D | Y | N | D | Y | N | D | Y | N | D | Y | N | D | Y | N | D | Y | N | D | Y | N | D | Y | N | Puan | Genel | | | | | |
| Genel Ortalama | | | | 22,20 | 11,98 | 19,20 | 2,57 | 1,37 | 2,23 | 1,63 | 1,47 | 1,27 | 2,24 | 1,47 | 1,87 | 3,47 | 0,93 | 3,23 | 0,01 | 0,01 | 0,01 | 4,81 | 3,75 | 3,87 | 0,95 | 0,39 | 0,86 | 0,70 | 1,75 | 0,26 | 1,65 | 0,82 | 1,45 | 1,12 | 1,01 | 0,87 | 41,35 | 24,95 | 35,12 | 241,230 |
| Okul Ortalaması | | | | 7,65 | 11,14 | 4,86 | 1,22 | 1,41 | 0,86 | 0,41 | 1,32 | 0,07 | 0,22 | 0,57 | 0,07 | 1,95 | 1,03 | 1,69 | 0,00 | 0,00 | 0,00 | 0,70 | 1,22 | 0,40 | 0,00 | 0,00 | 0,00 | 0,24 | 0,51 | 0,11 | 0,14 | 0,30 | 0,06 | 0,03 | 0,08 | 0,01 | 12,56 | 17,58 | 8,13 | 139,660 |
| SINIF: | | | | | | | | | | | | | | | | | | | | | | | | | | | | | | | | | | | | | | | | |
| 1 | 0 | BAYRAM BAL | | 1 | 1 | 0,75 | | | | | | | | | | | | | 1 | 0 | 1,00 | | | | | | | | | | | | | 2 | 1 | 1,75 | 147,188 | 239227 | | |

NET ORTALAMALARINA GÖRE KIYASLAMA

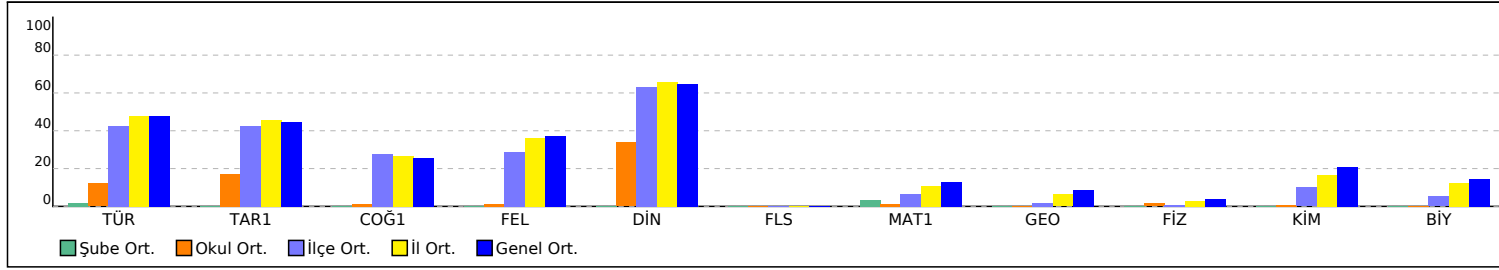

PUAN ORT. GÖRE KIYAS

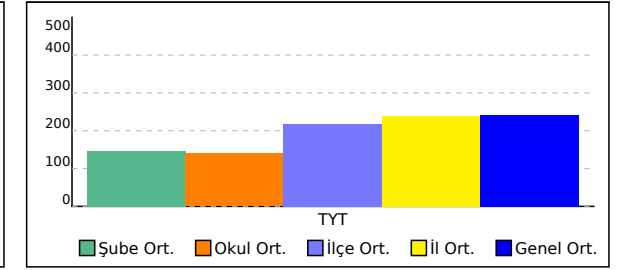

12A SINIFI TYT NET LİSTESİ (TYT sıralı)

| KATILIMLAR | | | | | | | | | | | | | | | | | | | | | | | | | | | | | | | | | | | | | | | | | | |
|-----------------|------|-----------------|-------|--|-------|-------|------------|------|------------|------|--------------------------------|-------|---------------|------|-------------------|---------|-------------|------|------|----------|------|--------|------|-------|------|----------|------|------------|------|-------|------|-------|-------|------|------|-------|---------|--------|-------|---------|--------|--|
| İL | | İLÇE | | OKUL | | | | | | | SINAV ADI | | | | | | OKUL | İLÇE | İL | GENEL | | | | | | | | | | | | | | | | | | | | | | |
| GİRESUN | | TİREBOLU | | TİREBOLU ŞEHİT İSMAİL KEFAL MESLEKİ VE TEKNİK ANADOLU LİSESİ | | | | | | | ULTİ TÜRKİYE GENELİ TYT DENEME | | | | | | 37 | 261 | 1939 | 250843 | | | | | | | | | | | | | | | | | | | | | | |
| Sıra | Ö.No | İsim | Sınıf | TYT Türkçe | | | TYT Sosyal | | | | | | TYT Matematik | | | TYT Fen | | | | | | Toplam | | TYT | | | | | | | | | | | | | | | | | | |
| | | | | Türkçe | | | Tarih-1 | | Coğrafya-1 | | Felsefe Din | | Kül. ve Ahl. | | Felsefe (Seçmeli) | | Matematik-1 | | | Geometri | | Fizik | | Kimya | | Biyoloji | | Puan Genel | | | | | | | | | | | | | | |
| | | | | D | Y | N | D | Y | N | D | Y | N | D | Y | N | D | Y | N | D | Y | N | D | Y | N | D | Y | N | D | Y | N | Puan | Genel | | | | | | | | | | |
| Genel Ortalama | | | | 22,20 | 11,98 | 19,20 | 2,57 | 1,37 | 2,23 | 1,63 | 1,47 | 1,27 | 2,24 | 1,47 | 1,87 | 3,47 | 0,93 | 3,23 | 0,01 | 0,01 | 0,01 | 4,81 | 3,75 | 3,87 | 0,95 | 0,39 | 0,86 | 0,70 | 1,75 | 0,26 | 1,65 | 0,82 | 1,45 | 1,12 | 1,01 | 0,87 | 41,35 | 24,95 | 35,12 | 241,230 | | |
| Okul Ortalaması | | | | 7,65 | 11,14 | 4,86 | 1,22 | 1,41 | 0,86 | 0,41 | 1,32 | 0,07 | 0,22 | 0,57 | 0,07 | 1,95 | 1,03 | 1,69 | 0,00 | 0,00 | 0,00 | 0,70 | 1,22 | 0,40 | 0,00 | 0,00 | 0,00 | 0,24 | 0,51 | 0,11 | 0,14 | 0,30 | 0,06 | 0,03 | 0,08 | 0,01 | 12,56 | 17,58 | 8,13 | 139,660 | | |
| SINIF: 12A | | | | | | | | | | | | | | | | | | | | | | | | | | | | | | | | | | | | | | | | | | |
| 1 | 0 | SEFA KALOĞLU | 12A | 8 | 3 | 7,25 | 4 | 0 | 4,00 | 0 | 2 | -0,50 | 1 | 0 | 1,00 | 2 | 1 | 1,75 | | | | 1 | 2 | 0,50 | | | | | | | | | | 16 | 8 | 14,00 | 183,338 | 214045 | | | | |
| 2 | 259 | KERİM CAN ŞAHİN | 12A | 9 | 3 | 8,25 | | | | 1 | 0 | 1,00 | | | | 3 | 1 | 2,75 | | | | 0 | 2 | -0,50 | | | | | | | | | | 13 | 6 | 11,50 | 175,658 | 221007 | | | | |
| 3 | 181 | ARCA YÜRÜME Z | 12A | 11 | 15 | 7,25 | 1 | 1 | 0,75 | 0 | 1 | -0,25 | 0 | 1 | -0,25 | 1 | 2 | 0,50 | | | | 0 | 4 | -1,00 | | | | 1 | 0 | 1,00 | 1 | 1 | 0,75 | | | | 15 | 25 | 8,75 | 167,553 | 227473 | |
| 4 | 0 | BARİŞ ŞATIR | 12A | 5 | 9 | 2,75 | | | | | | | | | | | | | | | | 0 | 4 | -1,00 | | | | | | | | | | 5 | 13 | 1,75 | 146,928 | 239380 | | | | |
| 5 | 145 | HÜSEYİN TOSUN | 12A | | | | | | | | | | | | | | | | | | | | | | | | | | | | | | | 0 | 0 | 0,00 | | | | | | |
| 6 | 114 | DOĞUKAN ŞAHİN | 12A | 1 | 7 | -0,75 | 1 | 3 | 0,25 | 0 | 3 | -0,75 | 1 | 3 | 0,25 | | | | | | | | | | | | | 1 | 3 | 0,25 | | | | | | | 4 | 19 | -0,75 | | | |
| 7 | 151 | YASİN KERTMEN | 12A | 1 | 13 | -2,25 | 1 | 2 | 0,50 | 1 | 4 | 0,00 | 0 | 2 | -0,50 | 2 | 1 | 1,75 | | | | 1 | 11 | -1,75 | | | | 0 | 5 | -1,25 | 0 | 5 | -1,25 | | | | 6 | 43 | -4,75 | | | |

NET ORTALAMALARINA GÖRE KIYASLAMA

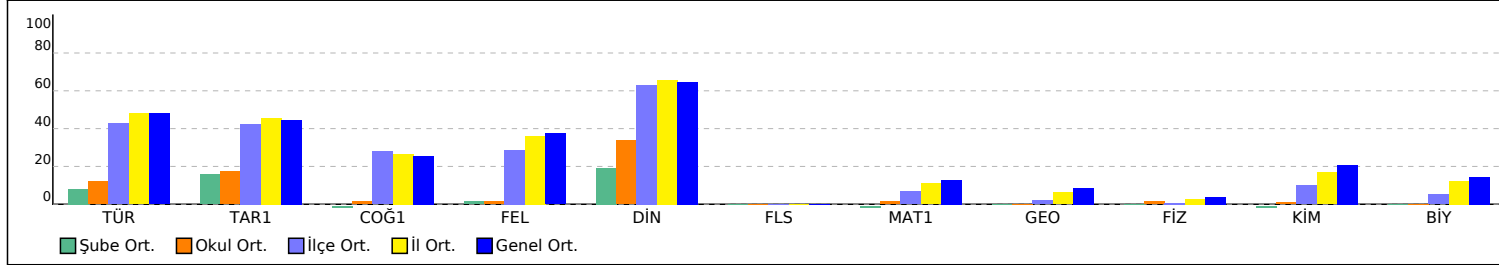

PUAN ORT. GÖRE KIYAS

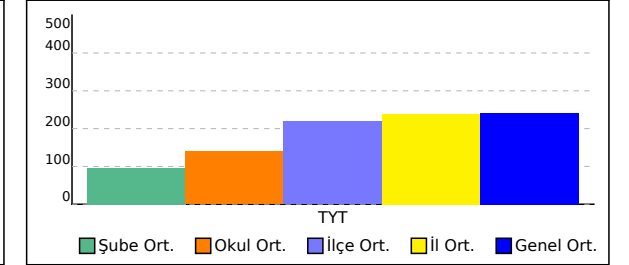

12B SINIFI TYT NET LİSTESİ (TYT sıralı)

| | | | | | | | | | | | | | | | KATILIMLAR | | | | | | | | | | | | | | | | | | | | | | | | | |
|-----------------|------|-------------------|-------|--|-------|-------|------------|------|------------|------|-------------|-----------|---------------|--------------------------------|-------------------|------|-------------|-------|---------|----------|------|------|-------|------|--------|-------|--------|------|----------|------|------|------|------|-------|------|------|---------|--------|-------|---------|
| | | | | | | | | | | | | | | | OKUL | İLÇE | İL | GENEL | | | | | | | | | | | | | | | | | | | | | | |
| İL | İLÇE | OKUL | | | | | | | | | | SINAV ADI | | | | | | | | | | OKUL | İLÇE | İL | GENEL | | | | | | | | | | | | | | | |
| GİRESUN | | TİREBOLU | | TİREBOLU ŞEHİT İSMAİL KEFAL MESLEKİ VE TEKNİK ANADOLU LİSESİ | | | | | | | | | | ULTİ TÜRKİYE GENELİ TYT DENEME | | | | | | | | | | 37 | 261 | 1939 | 250843 | | | | | | | | | | | | | |
| Sıra | Ö.No | İsim | Sınıf | TYT Türkçe | | | TYT Sosyal | | | | | | TYT Matematik | | | | | | TYT Fen | | | | | | Toplam | | TYT | | | | | | | | | | | | | |
| | | | | Türkçe | | | Tarih-1 | | Coğrafya-1 | | Felsefe Din | | Kül. ve Ahl. | | Felsefe (Seçmeli) | | Matematik-1 | | | Geometri | | | Fizik | | | Kimya | | | Biyoloji | | | Puan | | Genel | | | | | | |
| | | | | D | Y | N | D | Y | N | D | Y | N | D | Y | N | D | Y | N | D | Y | N | D | Y | N | D | Y | N | D | Y | N | D | Y | N | D | Y | N | Puan | Genel | | |
| Genel Ortalama | | | | 22,20 | 11,98 | 19,20 | 2,57 | 1,37 | 2,23 | 1,63 | 1,47 | 1,27 | 2,24 | 1,47 | 1,87 | 3,47 | 0,93 | 3,23 | 0,01 | 0,01 | 0,01 | 4,81 | 3,75 | 3,87 | 0,95 | 0,39 | 0,86 | 0,70 | 1,75 | 0,26 | 1,65 | 0,82 | 1,45 | 1,12 | 1,01 | 0,87 | 41,35 | 24,95 | 35,12 | 241,230 |
| Okul Ortalaması | | | | 7,65 | 11,14 | 4,86 | 1,22 | 1,41 | 0,86 | 0,41 | 1,32 | 0,07 | 0,22 | 0,57 | 0,07 | 1,95 | 1,03 | 1,69 | 0,00 | 0,00 | 0,00 | 0,70 | 1,22 | 0,40 | 0,00 | 0,00 | 0,00 | 0,24 | 0,51 | 0,11 | 0,14 | 0,30 | 0,06 | 0,03 | 0,08 | 0,01 | 12,56 | 17,58 | 8,13 | 139,660 |
| SINIF: 12B | | | | | | | | | | | | | | | | | | | | | | | | | | | | | | | | | | | | | | | | |
| 1 | 226 | METE KAAAN AKKAYA | 12B | 5 | 6 | 3,50 | | | | 0 | 1 | -0,25 | 0 | 1 | -0,25 | 2 | 2 | 1,50 | | | | 1 | 1 | 0,75 | | | | | | | | | | 8 | 11 | 5,25 | 157,400 | 234039 | | |

NET ORTALAMALARINA GÖRE KIYASLAMA

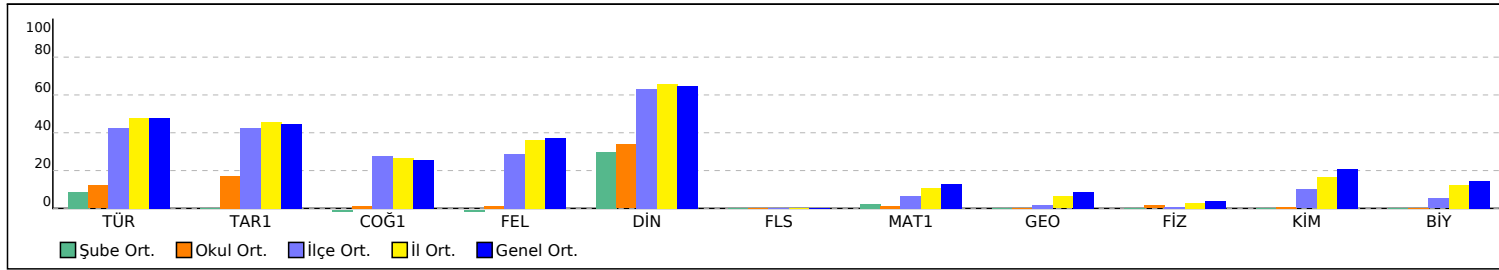

PUAN ORT. GÖRE KIYAS

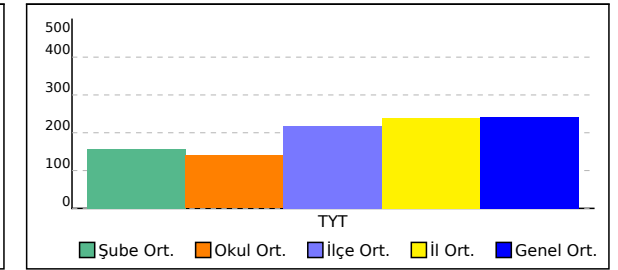

12C SINIFI TYT NET LİSTESİ (TYT sıralı)

| KATILIMLAR | | | | | | | | | | | | | | | | | | | | | | | | | | | | | | | | | | | | | | | | |
|-----------------|------|---------------|-------|--|-------|-------|------------|------|------------|------|--------------------------------|------|---------------|------|-------------------|---------|-------------|------|------|----------|------|--------|------|-------|------|----------|------|------------|------|------|------|------|------|------|------|-------|---------|--------|-------|---------|
| İL | | İLÇE | | OKUL | | | | | | | SINAV ADI | | | | | | OKUL | İLÇE | İL | GENEL | | | | | | | | | | | | | | | | | | | | |
| GİRESUN | | TİREBOLU | | TİREBOLU ŞEHİT İSMAİL KEFAL MESLEKİ VE TEKNİK ANADOLU LİSESİ | | | | | | | ULTİ TÜRKİYE GENELİ TYT DENEME | | | | | | 37 | 261 | 1939 | 250843 | | | | | | | | | | | | | | | | | | | | |
| Sıra | Ö.No | İsim | Sınıf | TYT Türkçe | | | TYT Sosyal | | | | | | TYT Matematik | | | TYT Fen | | | | | | Toplam | | TYT | | | | | | | | | | | | | | | | |
| | | | | Türkçe | | | Tarih-1 | | Coğrafya-1 | | Felsefe Din | | Kül. ve Ahl. | | Felsefe (Seçmeli) | | Matematik-1 | | | Geometri | | Fizik | | Kimya | | Biyoloji | | Puan Genel | | | | | | | | | | | | |
| | | | | D | Y | N | D | Y | N | D | Y | N | D | Y | N | D | Y | N | D | Y | N | D | Y | N | D | Y | N | D | Y | N | D | Y | N | | | | | | | |
| Genel Ortalama | | | | 22,20 | 11,98 | 19,20 | 2,57 | 1,37 | 2,23 | 1,63 | 1,47 | 1,27 | 2,24 | 1,47 | 1,87 | 3,47 | 0,93 | 3,23 | 0,01 | 0,01 | 0,01 | 4,81 | 3,75 | 3,87 | 0,95 | 0,39 | 0,86 | 0,70 | 1,75 | 0,26 | 1,65 | 0,82 | 1,45 | 1,12 | 1,01 | 0,87 | 41,35 | 24,95 | 35,12 | 241,230 |
| Okul Ortalaması | | | | 7,65 | 11,14 | 4,86 | 1,22 | 1,41 | 0,86 | 0,41 | 1,32 | 0,07 | 0,22 | 0,57 | 0,07 | 1,95 | 1,03 | 1,69 | 0,00 | 0,00 | 0,00 | 0,70 | 1,22 | 0,40 | 0,00 | 0,00 | 0,00 | 0,24 | 0,51 | 0,11 | 0,14 | 0,30 | 0,06 | 0,03 | 0,08 | 0,01 | 12,56 | 17,58 | 8,13 | 139,660 |
| SINIF: 12C | | | | | | | | | | | | | | | | | | | | | | | | | | | | | | | | | | | | | | | | |
| 1 | 95 | VOLKAN GÜNDÜZ | 12C | 7 | 6 | 5,50 | 1 | 2 | 0,50 | 1 | 0 | 1,00 | | | | 3 | 2 | 2,50 | | | | 0 | 1 | -0,25 | | | | | | | | | | 12 | 11 | 9,25 | 169,220 | 226236 | | |
| 2 | 243 | ŞÜKRÜ KARA | 12C | 1 | 10 | -1,50 | 0 | 2 | -0,50 | | | | | | | 1 | 4 | 0,00 | | | | 1 | 0 | 1,00 | | | | 1 | 1 | 0,75 | | | | 4 | 17 | -0,25 | 141,470 | 241364 | | |

NET ORTALAMALARINA GÖRE KIYASLAMA

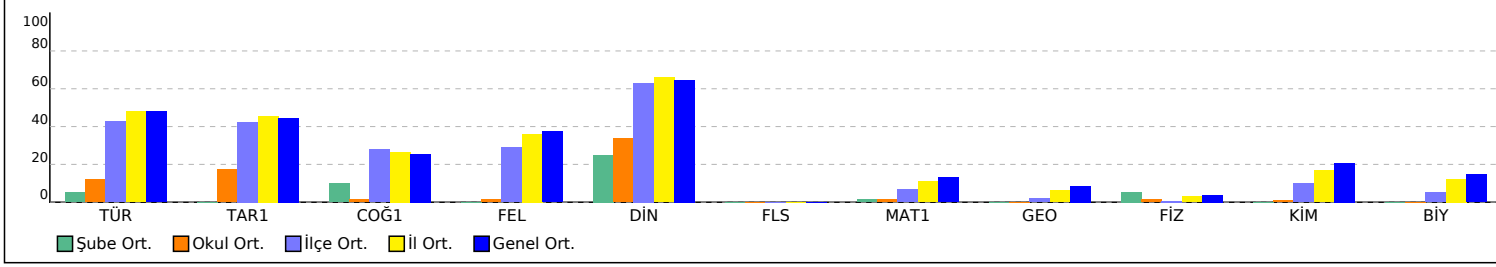

PUAN ORT. GÖRE KIYAS

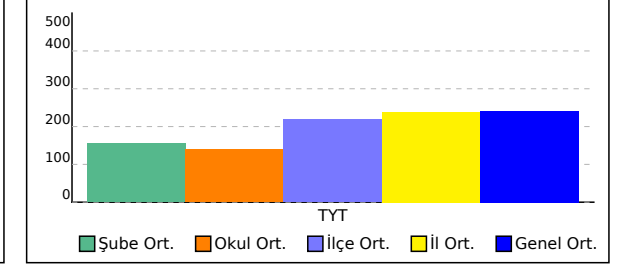

12D SINIFI TYT NET LİSTESİ (TYT sıralı)

| | | | | | | | | | | | | | | | KATILIMLAR | | | | | | | | | | | | | | | | | | | | | | | | | | | |
|-----------------|----------|--|-------|------------|-------|-------|------------|------|------------|------|--------------------------------|-------|---------------|------|-------------------|---------|-------------|-------|------|----------|------|--------|------|-------|------|----------|------|-------|------|-------|------|-------|-------|---------|--------|-------|---------|--------|-------|---------|--------|--|
| | | | | | | | | | | | | | | | OKUL | İLÇE | İL | GENEL | | | | | | | | | | | | | | | | | | | | | | | | |
| İL | İLÇE | OKUL | | | | | | | | | SINAV ADI | | | | | | OKUL | İLÇE | İL | GENEL | | | | | | | | | | | | | | | | | | | | | | |
| GİRESUN | TİREBOLU | TİREBOLU ŞEHİT İSMAİL KEFAL MESLEKİ VE TEKNİK ANADOLU LİSESİ | | | | | | | | | ULTİ TÜRKİYE GENELİ TYT DENEME | | | | | | 37 | 261 | 1939 | 250843 | | | | | | | | | | | | | | | | | | | | | | |
| Sıra | Ö.No | İsim | Sınıf | TYT Türkçe | | | TYT Sosyal | | | | | | TYT Matematik | | | TYT Fen | | | | | | Toplam | | | TYT | | | | | | | | | | | | | | | | | |
| | | | | Türkçe | | | Tarih-1 | | Coğrafya-1 | | Felsefe Din | | Kül. ve Ahl. | | Felsefe (Seçmeli) | | Matematik-1 | | | Geometri | | Fizik | | Kimya | | Biyoloji | | D Y N | | | Puan | Genel | | | | | | | | | | |
| | | | | D | Y | N | D | Y | N | D | Y | N | D | Y | N | D | Y | N | D | Y | N | D | Y | N | D | Y | N | D | Y | N | D | Y | N | | | | | | | | | |
| Genel Ortalama | | | | 22,2011,98 | 19,20 | 19,20 | 2,57 | 1,37 | 2,23 | 1,63 | 1,47 | 1,27 | 2,24 | 1,47 | 1,87 | 3,47 | 0,93 | 3,23 | 0,01 | 0,01 | 0,01 | 4,81 | 3,75 | 3,87 | 0,95 | 0,39 | 0,86 | 0,70 | 1,75 | 0,26 | 1,65 | 0,82 | 1,45 | 1,12 | 1,01 | 0,87 | 41,35 | 24,95 | 35,12 | 241,230 | | |
| Okul Ortalaması | | | | 7,65 | 11,14 | 4,86 | 1,22 | 1,41 | 0,86 | 0,41 | 1,32 | 0,07 | 0,22 | 0,57 | 0,07 | 1,95 | 1,03 | 1,69 | 0,00 | 0,00 | 0,00 | 0,70 | 1,22 | 0,40 | 0,00 | 0,00 | 0,00 | 0,24 | 0,51 | 0,11 | 0,14 | 0,30 | 0,06 | 0,03 | 0,08 | 0,01 | 12,56 | 17,58 | 8,13 | 139,660 | | |
| SINIF: 12D | | | | | | | | | | | | | | | | | | | | | | | | | | | | | | | | | | | | | | | | | | |
| 1 | 152 | KAAN DEMİRAL | 12D | 19 | 16 | 15,00 | 2 | 2 | 1,50 | 0 | 1 | -0,25 | 1 | 1 | 0,75 | 4 | 1 | 3,75 | | | | 0 | 1 | -0,25 | | | | 1 | 1 | 0,75 | 1 | 0 | 1,00 | | | | 28 | 23 | 22,25 | 207,315 | 184796 | |
| 2 | 10 | EFE KOCA | 12D | 5 | 16 | 1,00 | 3 | 1 | 2,75 | 2 | 0 | 2,00 | 1 | 1 | 0,75 | 5 | 0 | 5,00 | | | | 6 | 5 | 4,75 | | | | 1 | 0 | 1,00 | | | | | | | 23 | 23 | 17,25 | 194,005 | 202542 | |
| 3 | 166 | YUNUS EMRE AFAT | 12D | 12 | 9 | 9,75 | 2 | 3 | 1,25 | 1 | 1 | 0,75 | | | | 3 | 2 | 2,50 | | | | | | | | | | | | | | | | 18 | 15 | 14,25 | 183,768 | 213629 | | | | |
| 4 | 221 | MUHAMMET SAAKİ PAT | 12D | 5 | 11 | 2,25 | 1 | 3 | 0,25 | 2 | 1 | 1,75 | | | | 4 | 1 | 3,75 | | | | 6 | 6 | 4,50 | | | | 1 | 0 | 1,00 | | | | 19 | 22 | 13,50 | 182,518 | 214844 | | | | |
| 5 | 153 | MEHMET AKDOĞAN | 12D | 13 | 13 | 9,75 | | | | 0 | 1 | -0,25 | | | | 3 | 2 | 2,50 | | | | | | | | | | 1 | 0 | 1,00 | | | | 17 | 16 | 13,00 | 180,033 | 217202 | | | | |
| 6 | 124 | YASİN ZIVALI | 12D | 11 | 9 | 8,75 | 1 | 1 | 0,75 | | | | | | | 3 | 0 | 3,00 | | | | | | | | | | | | | | | | 15 | 10 | 12,50 | 178,613 | 218457 | | | | |
| 7 | 173 | SAMET AKHİSARLIOĞLU | 12D | 9 | 15 | 5,25 | | | | | | | | | | 3 | 2 | 2,50 | | | | | | | | | | | | | 12 | 17 | 7,75 | 164,723 | 229402 | | | | | | | |
| 8 | 134 | SABİREÇAKIR | 12D | 5 | 18 | 0,50 | 2 | 2 | 1,50 | 0 | 3 | -0,75 | 1 | 0 | 1,00 | 1 | 1 | 0,75 | | | | 3 | 2 | 2,50 | | | | 0 | 1 | -0,25 | 0 | 2 | -0,50 | 0 | 1 | -0,25 | 12 | 30 | 4,50 | 155,485 | 235102 | |
| 9 | 169 | FATİH KORKMAZ | 12D | 5 | 6 | 3,50 | | | | | | | | | | | | | | | | | | | | | | | | | | | | 5 | 6 | 3,50 | 152,115 | 236864 | | | | |
| 10 | 188 | ÖMER ARSLAN MERAL | 12D | 2 | 14 | -1,50 | 2 | 1 | 1,75 | 1 | 3 | 0,25 | 0 | 5 | -1,25 | 3 | 2 | 2,50 | | | | | | | | | | | | | | | | 8 | 25 | 1,75 | | | | | | |
| 11 | 0 | C** *M Y | 12D | 6 | 34 | -2,50 | 0 | 5 | -1,25 | 0 | 5 | -1,25 | | | | | | | | | | | | | | | | | | | | | | 6 | 44 | -5,00 | | | | | | |

NET ORTALAMALARINA GÖRE KIYASLAMA

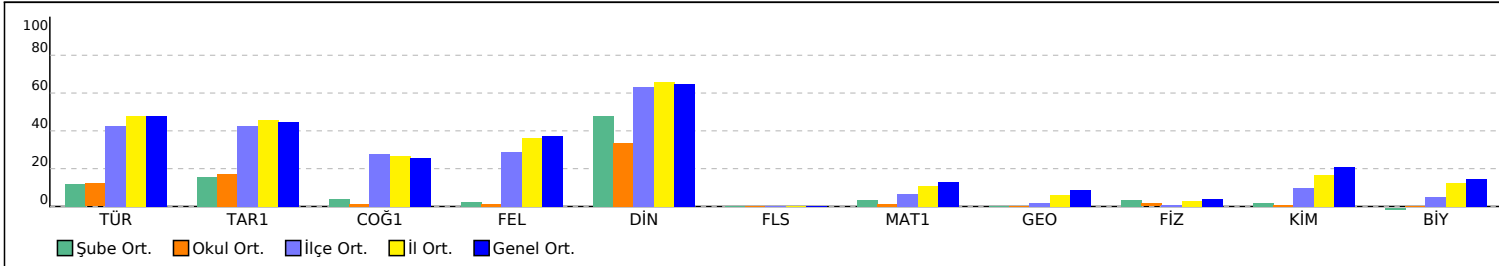

PUAN ORT. GÖRE KIYAS

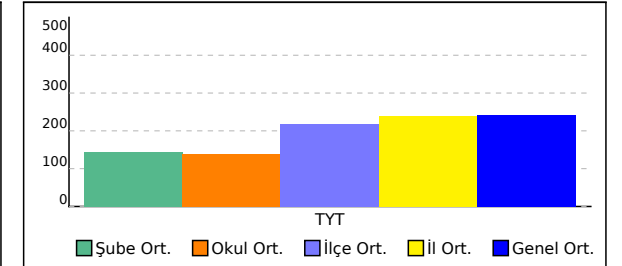

12E SINIFI TYT NET LİSTESİ (TYT sıralı)

| OKUL | | | | | | | | | | | | | | | SINAV ADI | | | | | | | | | | KATILIMLAR | | | | | | | | | | | | | | | | |
|-----------------|------|--------------------|-------|------------|--|-------|---------|------|------|------------|------|-------|-------------|------|--------------------------------|--------------|------|-------|-------------------|------|------|---------------|------|-------|------------|------|------|---------|------|-------|-------|------|-------|----------|------|-------|---------|--------|-------|------------|--------|
| İL | | İLÇE | | | OKUL | | | | | | | | | | SINAV ADI | | | | | | | | | | OKUL | İLÇE | İL | GENEL | | | | | | | | | | | | | |
| GİRESUN | | TİREBOLU | | | TİREBOLU ŞEHİT İSMAİL KEFAL MESLEKİ VE TEKNİK ANADOLU LİSESİ | | | | | | | | | | ULTİ TÜRKİYE GENELİ TYT DENEME | | | | | | | | | | 37 | 261 | 1939 | 250843 | | | | | | | | | | | | | |
| Sıra | Ö.No | İsim | Sınıf | TYT Türkçe | | | | | | | | | TYT Sosyal | | | | | | | | | TYT Matematik | | | | | | TYT Fen | | | | | | Toplam | | | TYT | | | | |
| | | | | Türkçe | | | Tarih-1 | | | Coğrafya-1 | | | Felsefe Din | | | Kül. ve Ahl. | | | Felsefe (Seçmeli) | | | Matematik-1 | | | Geometri | | | Fizik | | | Kimya | | | Biyoloji | | | D Y N | | | Puan Genel | |
| | | | | D | Y | N | D | Y | N | D | Y | N | D | Y | N | D | Y | N | D | Y | N | D | Y | N | D | Y | N | D | Y | N | D | Y | N | D | Y | N | D | Y | N | Puan | Genel |
| Genel Ortalama | | | | 22,20 | 11,98 | 19,20 | 2,57 | 1,37 | 2,23 | 1,63 | 1,47 | 1,27 | 2,24 | 1,47 | 1,87 | 3,47 | 0,93 | 3,23 | 0,01 | 0,01 | 0,01 | 4,81 | 3,75 | 3,87 | 0,95 | 0,39 | 0,86 | 0,70 | 1,75 | 0,26 | 1,65 | 0,82 | 1,45 | 1,12 | 1,01 | 0,87 | 41,35 | 24,95 | 35,12 | 241,230 | |
| Okul Ortalaması | | | | 7,65 | 11,14 | 4,86 | 1,22 | 1,41 | 0,86 | 0,41 | 1,32 | 0,07 | 0,22 | 0,57 | 0,07 | 1,95 | 1,03 | 1,69 | 0,00 | 0,00 | 0,00 | 0,70 | 1,22 | 0,40 | 0,00 | 0,00 | 0,00 | 0,24 | 0,51 | 0,11 | 0,14 | 0,30 | 0,06 | 0,03 | 0,08 | 0,01 | 12,56 | 17,58 | 8,13 | 139,660 | |
| SINIF: 12E | | | | | | | | | | | | | | | | | | | | | | | | | | | | | | | | | | | | | | | | | |
| 1 | 231 | DOĞUKAN BAYIR | 12E | 24 | 9 | 21,75 | 2 | 2 | 1,50 | 1 | 1 | 0,75 | | | | 3 | 1 | 2,75 | | | | | | | | | | | | | | | | 30 | 13 | 26,75 | 219,958 | 164782 | | | |
| 2 | 0 | SALİH ALARÇIN | 12E | 15 | 13 | 11,75 | 1 | 3 | 0,25 | 2 | 0 | 2,00 | 1 | 2 | 0,50 | 2 | 2 | 1,50 | | | | 5 | 0 | 5,00 | | | | | | | | | | 26 | 20 | 21,00 | 203,893 | 189745 | | | |
| 3 | 130 | NECMİHAN HİDİROĞLU | 12E | 14 | 8 | 12,00 | 2 | 0 | 2,00 | 1 | 1 | 0,75 | | | | 4 | 1 | 3,75 | | | | | | | | | | 0 | 2 | -0,50 | | | | 0 | 1 | -0,25 | 21 | 13 | 17,75 | 194,015 | 202525 |
| 4 | 0 | İSA GÜNEŞ | 12E | 14 | 12 | 11,00 | 2 | 2 | 1,50 | 0 | 3 | -0,75 | 0 | 1 | -0,25 | 4 | 1 | 3,75 | | | | | | | | | | | | | 1 | 0 | 1,00 | | | | 21 | 19 | 16,25 | 189,685 | 207487 |
| 5 | 92 | İKRAM CAN GENÇKAYA | 12E | 10 | 8 | 8,00 | 3 | 2 | 2,50 | 0 | 3 | -0,75 | 0 | 1 | -0,25 | 4 | 0 | 4,00 | | | | 0 | 1 | -0,25 | | | | 0 | 1 | -0,25 | 1 | 0 | 1,00 | 0 | 1 | -0,25 | 18 | 17 | 13,75 | 182,505 | 214863 |
| 6 | 203 | SEVDENURDEMİR | 12E | 9 | 13 | 5,75 | 2 | 0 | 2,00 | | | | | | | 4 | 1 | 3,75 | | | | 0 | 1 | -0,25 | | | | | | | | | | 15 | 15 | 11,25 | 175,228 | 221358 | | | |
| 7 | 123 | KORKMAZ CEBECİ | 12E | 10 | 10 | 7,50 | 2 | 1 | 1,75 | | | | | | | 1 | 0 | 1,00 | | | | 1 | 1 | 0,75 | | | | | | | | | | 14 | 12 | 11,00 | 174,245 | 222249 | | | |
| 8 | 173 | RAMAZAN CAN KILIÇ | 12E | 9 | 12 | 6,00 | 2 | 2 | 1,50 | 0 | 2 | -0,50 | 1 | 0 | 1,00 | 2 | 2 | 1,50 | | | | 0 | 1 | -0,25 | | | | | | | | | | 14 | 19 | 9,25 | 169,155 | 226280 | | | |
| 9 | 160 | ARDA SELİM YAMAK | 12E | 12 | 12 | 9,00 | | | | | | | | | | | | | | | | | | | | | | | | | | | | 12 | 12 | 9,00 | 168,010 | 227111 | | | |
| 10 | 387 | HASAN CAN ÖZTÜRK | 12E | 8 | 17 | 3,75 | 3 | 2 | 2,50 | | | | | | | 2 | 2 | 1,50 | | | | | | | | | | | | | | | | 13 | 21 | 7,75 | 164,918 | 229275 | | | |
| 11 | 156 | MEHMET KANBO | 12E | 6 | 16 | 2,00 | 1 | 1 | 0,75 | 0 | 4 | -1,00 | 1 | 0 | 1,00 | 0 | 1 | -0,25 | | | | | | | | | | | | | | | | 8 | 22 | 2,50 | 149,290 | 238263 | | | |
| 12 | 184 | FURKAN KARA | 12E | 4 | 14 | 0,50 | 1 | 4 | 0,00 | 1 | 3 | 0,25 | | | | | | | | | | 0 | 2 | -0,50 | | | | 1 | 1 | 0,75 | 0 | 1 | -0,25 | | | | 7 | 25 | 0,75 | 144,220 | 240510 |
| 13 | 196 | KAAN BEKTAŞ | 12E | 2 | 11 | -0,75 | 1 | 2 | 0,50 | 0 | 2 | -0,50 | 0 | 1 | -0,25 | 1 | 1 | 0,75 | | | | | | | | | | 1 | 1 | 0,75 | 0 | 2 | -0,50 | 1 | 0 | 1,00 | 6 | 20 | 1,00 | | |
| 14 | 138 | BEDİRHAN GÜLDAL İ | 12E | 2 | 14 | -1,50 | 1 | 1 | 0,75 | 1 | 2 | 0,50 | 0 | 2 | -0,50 | 2 | 2 | 1,50 | | | | | | | | | | | | | | | | 6 | 21 | 0,75 | | | | | |

NET ORTALAMALARINA GÖRE KIYASLAMA

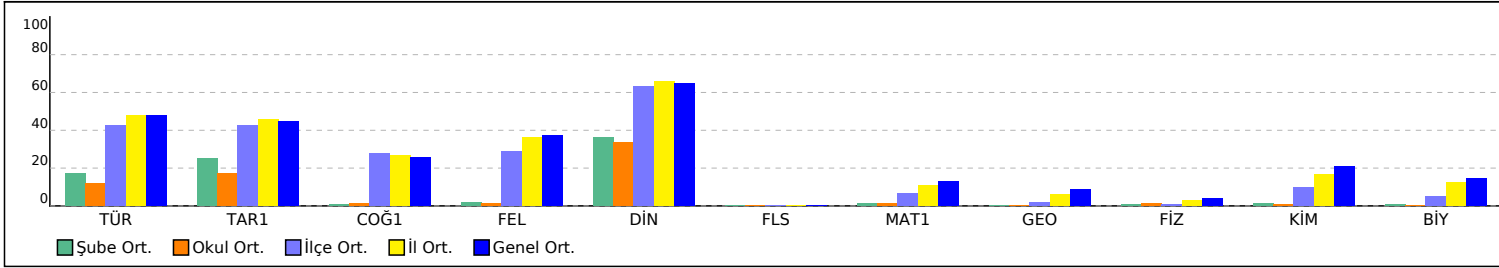

PUAN ORT. GÖRE KIYAS

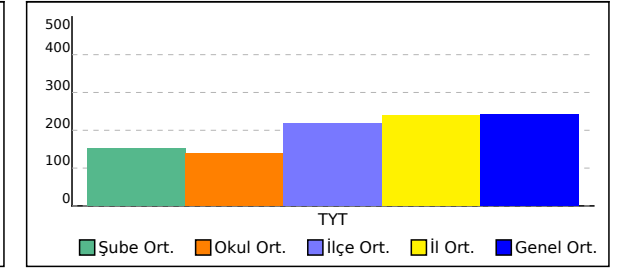

12F SINIFI TYT NET LİSTESİ (TYT sıralı)

| | | | | | | | | | | | | | | | KATILIMLAR | | | | | | | | | | | | | | | | | | | | | | | | | | |
|-----------------|------|----------|-------|--|-------|-------|------------|------|------------|------|-------------|-----------|---------------|--------------------------------|-------------------|------|-------------|-------|---------|----------|------|------|-------|------|--------|-------|--------|------|----------|------|------|------|------|---------|--------|------|-------|-------|-------|---------|--|
| | | | | | | | | | | | | | | | OKUL | İLÇE | İL | GENEL | | | | | | | | | | | | | | | | | | | | | | | |
| İL | İLÇE | OKUL | | | | | | | | | | SINAV ADI | | | | | | | | | | OKUL | İLÇE | İL | GENEL | | | | | | | | | | | | | | | | |
| GİRESUN | | TİREBOLU | | TİREBOLU ŞEHİT İSMAİL KEFAL MESLEKİ VE TEKNİK ANADOLU LİSESİ | | | | | | | | | | ULTİ TÜRKİYE GENELİ TYT DENEME | | | | | | | | | | 37 | 261 | 1939 | 250843 | | | | | | | | | | | | | | |
| Sıra | Ö.No | İsim | Sınıf | TYT Türkçe | | | TYT Sosyal | | | | | | TYT Matematik | | | | | | TYT Fen | | | | | | Toplam | | | TYT | | | | | | | | | | | | | |
| | | | | Türkçe | | | Tarih-1 | | Coğrafya-1 | | Felsefe Din | | Kül. ve Ahl. | | Felsefe (Seçmeli) | | Matematik-1 | | | Geometri | | | Fizik | | | Kimya | | | Biyoloji | | | Puan | | | Genel | | | | | | |
| | | | | D | Y | N | D | Y | N | D | Y | N | D | Y | N | D | Y | N | D | Y | N | D | Y | N | D | Y | N | D | Y | N | D | Y | N | D | Y | N | Puan | Genel | | | |
| Genel Ortalama | | | | 22,20 | 11,98 | 19,20 | 2,57 | 1,37 | 2,23 | 1,63 | 1,47 | 1,27 | 2,24 | 1,47 | 1,87 | 3,47 | 0,93 | 3,23 | 0,01 | 0,01 | 0,01 | 4,81 | 3,75 | 3,87 | 0,95 | 0,39 | 0,86 | 0,70 | 1,75 | 0,26 | 1,65 | 0,82 | 1,45 | 1,12 | 1,01 | 0,87 | 41,35 | 24,95 | 35,12 | 241,230 | |
| Okul Ortalaması | | | | 7,65 | 11,14 | 4,86 | 1,22 | 1,41 | 0,86 | 0,41 | 1,32 | 0,07 | 0,22 | 0,57 | 0,07 | 1,95 | 1,03 | 1,69 | 0,00 | 0,00 | 0,00 | 0,70 | 1,22 | 0,40 | 0,00 | 0,00 | 0,00 | 0,24 | 0,51 | 0,11 | 0,14 | 0,30 | 0,06 | 0,03 | 0,08 | 0,01 | 12,56 | 17,58 | 8,13 | 139,660 | |
| SINIF: 12F | | | | | | | | | | | | | | | | | | | | | | | | | | | | | | | | | | | | | | | | | |
| 1 | 97 | KAAN GÖK | 12F | 3 | 9 | 0,75 | 1 | 2 | 0,50 | 0 | 2 | -0,50 | | | | | | | | | | 1 | 3 | 0,25 | | | | | | | 5 | 16 | 1,00 | 144,933 | 240247 | | | | | | |

NET ORTALAMALARINA GÖRE KIYASLAMA

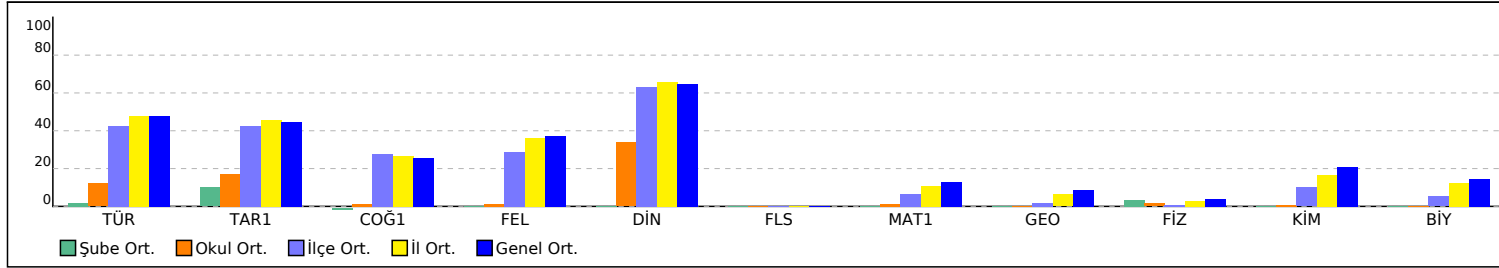

PUAN ORT. GÖRE KIYAS

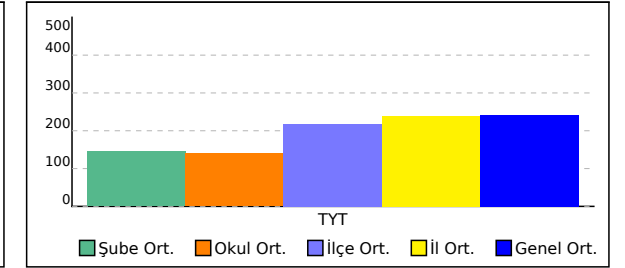

ULTİ TÜRKİYE GENELİ TYT DENEME

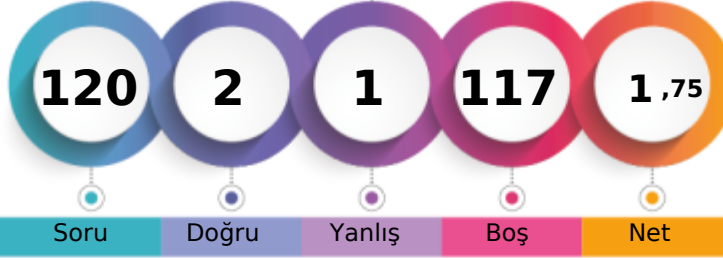

147,188 % 95,37

GİRESUN / TİREBOLU
TİREBOLU ŞEHİT İSMAİL KEFAL MESLEKİ VE TEKNİK ANADOLU
LİSESİ- 0
BAYRAM BAL

1. Öğrenci

Sizin yeriniz
(239227.)

Sonuncu Öğrenci

Soru Doğru Yanlış Boş Net

Şube Kurum İlçe İl Genel

Öğrenci Sıra No 1 26 240 1875 239227 % 95,37

Sınava Katılan Öğrenci Sayısı 1 37 261 1939 250843

| | | Soru | Doğru | Yanlış | Boş | Net | Başarı |
|-------------------|----|--|-------|--------|-----|------|--------|
| TYT Türkçe | | 40 | 1 | 1 | 38 | 0,75 | % 2 |
| Cevap Anahtarı | A | BECAEAAEDCAACECADCBEBDDCBACBBEDACCECBCCB | | | | | |
| Cevaplarınız | Bc | | | | | | |

| | S | D | Y | B% |
|--|----|---|---|----|
| Türkçe | 0 | 0 | 0 | 0 |
| SÖZCÜKTE VE SÖZ ÖBEKLERİNDE ANLAM | 3 | 1 | 1 | 33 |
| CÜMLENİN ANLAMI VE YORUMU | 4 | 0 | 0 | 0 |
| SES BİLGİSİ | 1 | 0 | 0 | 0 |
| YAZIM KURALLARI | 2 | 0 | 0 | 0 |
| CÜMLENİN ÖGELERİ | 1 | 0 | 0 | 0 |
| NOKTALAMA İŞARETLERİ | 2 | 0 | 0 | 0 |
| AD SOYLU SÖZCÜKLER | 1 | 0 | 0 | 0 |
| PARAGRAFİN YAPISI | 4 | 0 | 0 | 0 |
| ANLATIM TEKNİKLERİ VE DÜŞÜNCEYİ GELİŞTİRME YOLLARI | 1 | 0 | 0 | 0 |
| PARAGRAF YORUMU | 21 | 0 | 0 | 0 |

| | | Soru | Doğru | Yanlış | Boş | Net | Başarı |
|----------------------|---|--|-------|--------|-----|------|--------|
| Matematik-1 | | 30 | 1 | 0 | 29 | 1,00 | % 3 |
| Geometri | | 10 | 0 | 0 | 10 | 0,00 | % 0 |
| TYT Matematik | | 40 | 1 | 0 | 39 | 1,00 | % 3 |
| Cevap Anahtarı | A | BACDBAEDAEDACBDECBDECEEEACBAADEBADEECCCE | | | | | |
| | B | | | | | | |

| | S | D | Y | B% |
|---|----|---|---|-----|
| Matematik-1 | 0 | 0 | 0 | 0 |
| RASYONEL SAYILAR | 1 | 1 | 0 | 100 |
| SAYILAR | 5 | 0 | 0 | 0 |
| BÖLÜNEBİLME VE EBOB-EKOK | 1 | 0 | 0 | 0 |
| BİRİNCİ DERECE DENKLEMLER VE EŞİTSİZLİKLER | 3 | 0 | 0 | 0 |
| ÜSLÜ VE KÖKLÜ İFADELER | 2 | 0 | 0 | 0 |
| MUTLAK DEĞER | 1 | 0 | 0 | 0 |
| PROBLEMLER | 10 | 0 | 0 | 0 |
| KÜMELER | 1 | 0 | 0 | 0 |
| MANTIK | 1 | 0 | 0 | 0 |
| FONKSİYONLAR | 1 | 0 | 0 | 0 |
| POLİNOMLAR | 1 | 0 | 0 | 0 |
| VERİ | 1 | 0 | 0 | 0 |
| OLASILIK | 1 | 0 | 0 | 0 |
| PERMÜTASYON, KOMBİNASYON, BİNOM AÇILIMI | 1 | 0 | 0 | 0 |
| Geometri | 0 | 0 | 0 | 0 |
| ÜÇGENDE ALAN VE KENAR-AÇI İLİŞKİLERİ | 1 | 0 | 0 | 0 |
| ÜÇGENLERDE EŞLİK, BENZERLİK VE YARDIMCI ELEMANLAR | 2 | 0 | 0 | 0 |
| ÇOKGENLER VE DÖRTGENLER | 4 | 0 | 0 | 0 |
| ÖZEL ÜÇGENLER | 1 | 0 | 0 | 0 |
| UZAY GEOMETRİ (KATI CİSİMLER) | 2 | 0 | 0 | 0 |

| | | Soru | Doğru | Yanlış | Boş | Net | Başarı |
|-------------------|---|----------------------------|-------|--------|-----|------|--------|
| TYT Sosyal | | 20 | 0 | 0 | 20 | 0,00 | % 0 |
| Cevap Anahtarı | A | DEACBACBDEDDCCBEACAEBECDEA | | | | | |
| Cevaplarınız | | | | | | | |

| | S | D | Y | B% |
|---|---|---|---|----|
| Tarih-1 | 0 | 0 | 0 | 0 |
| İLK VE ORTA ÇAĞLARDA TÜRK DÜNYASI | 1 | 0 | 0 | 0 |
| YERLEŞME VE DEVLETLEŞME SÜRECİNDE SELÇUKLU TÜRKİYESİ | 1 | 0 | 0 | 0 |
| DEĞİŞEN DÜNYA DENGELERİ KARŞISINDA OSMANLI SİYASETİ (1595-1774) | 1 | 0 | 0 | 0 |
| 20. YÜZYIL BAŞLARINDA OSMANLI DEVLETİ VE DÜNYA | 1 | 0 | 0 | 0 |
| MİLLİ MÜCADELE | 1 | 0 | 0 | 0 |
| Coğrafya-1 | 0 | 0 | 0 | 0 |
| DOĞAL SİSTEMLER (10.SINIF) | 1 | 0 | 0 | 0 |
| DOĞAL SİSTEMLER (9.SINIF) | 1 | 0 | 0 | 0 |
| BEŞERİ SİSTEMLER (10.SINIF) | 1 | 0 | 0 | 0 |
| KÜRESEL ORTAM: BÖLGELER VE ÜLKELER (10.SINIF) | 1 | 0 | 0 | 0 |
| ÇEVRE VE TOPLUM (9.SINIF) | 1 | 0 | 0 | 0 |
| Felsefe | 0 | 0 | 0 | 0 |
| MÖ 6. YÜZYIL - MS 2. YÜZYIL FELSEFESİ | 2 | 0 | 0 | 0 |
| FELSEFENİN TEMEL KONULARI VE PROBLEMLERİ | 3 | 0 | 0 | 0 |
| Din Kült. ve Ahl. Bil. | 0 | 0 | 0 | 0 |
| AHLAKİ TUTUM VE DAVRANIŞLAR | 1 | 0 | 0 | 0 |
| İSLAM VE BİLİM | 1 | 0 | 0 | 0 |
| İSLAM VE İBADET | 1 | 0 | 0 | 0 |
| HZ. MUHAMMED VE GENÇLİK | 1 | 0 | 0 | 0 |
| DİN VE İSLAM | 1 | 0 | 0 | 0 |
| Felsefe (Seçmeli) | 0 | 0 | 0 | 0 |
| FELSEFİYİ TANIMA | 1 | 0 | 0 | 0 |
| FELSEFENİN TEMEL KONULARI VE PROBLEMLERİ | 2 | 0 | 0 | 0 |
| MÖ 6. YÜZYIL - MS 2. YÜZYIL FELSEFESİ | 1 | 0 | 0 | 0 |
| 15. YÜZYIL - 17. YÜZYIL FELSEFESİ | 1 | 0 | 0 | 0 |

| | | Soru | Doğru | Yanlış | Boş | Net | Başarı |
|----------------|---|----------------------|-------|--------|-----|------|--------|
| TYT Fen | | 20 | 0 | 0 | 20 | 0,00 | % 0 |
| Cevap Anahtarı | A | BEECAAACECAEEBCDAEBC | | | | | |
| Cevaplarınız | | | | | | | |

| | S | D | Y | B% |
|---|---|---|---|----|
| Fizik | 0 | 0 | 0 | 0 |
| BASINÇ VE KALDIRMA KUVVETİ | 2 | 0 | 0 | 0 |
| ISI VE SICAKLIK | 1 | 0 | 0 | 0 |
| ELEKTRİK AKIMI VE MANYETİZMA | 1 | 0 | 0 | 0 |
| HAREKET VE KUVVET | 1 | 0 | 0 | 0 |
| DALGALAR | 1 | 0 | 0 | 0 |
| OPTİK | 1 | 0 | 0 | 0 |
| Kimya | 0 | 0 | 0 | 0 |
| KİMYA BİLİMİ | 1 | 0 | 0 | 0 |
| ATOM VE PERİYODİK SİSTEM | 1 | 0 | 0 | 0 |
| KİMYASAL TÜRLER ARASI ETKİLEŞİMLER | 3 | 0 | 0 | 0 |
| MADDEİNİN HÂLLERİ | 1 | 0 | 0 | 0 |
| KİMYANIN TEMEL KANUNLARI VE KİMYASAL HESAPLAMALAR | 2 | 0 | 0 | 0 |
| KARIŞIMLAR | 1 | 0 | 0 | 0 |
| ASİTLER, BAZLAR VE TUZLAR | 2 | 0 | 0 | 0 |
| Biyoloji | 0 | 0 | 0 | 0 |
| YAŞAM BİLİMİ BİYOLOJİ | 1 | 0 | 0 | 0 |
| CANLILAR DÜNYASI | 1 | 0 | 0 | 0 |
| EKOSİSTEM EKOLOJİSİ VE GÜNCEL ÇEVRE SORUNLARI | 1 | 0 | 0 | 0 |
| HÜCRE BÖLÜNMELERİ | 1 | 0 | 0 | 0 |
| KALITIMIN GENEL İLKELERİ | 1 | 0 | 0 | 0 |
| HÜCRE | 1 | 0 | 0 | 0 |

ULTİ TÜRKİYE GENELİ TYT DENEME



167,553 % 90,68

GİRESUN / TİREBOLU
TİREBOLU ŞEHİT İSMAİL KEFAL MESLEKİ VE TEKNİK ANADOLU
LİSESİ

12A - 181
ARCA YÜRÜME Z

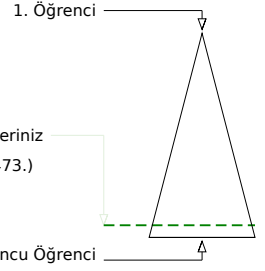
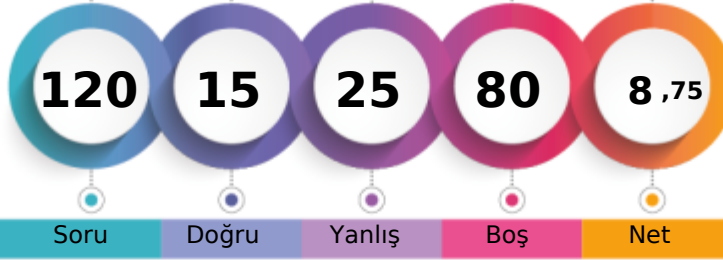

Soru Doğru Yanlış Boş Net

Şube Kurum İlçe İl Genel

Öğrenci Sıra No 3 19 228 1778 227473 % 90,68

Sınava Katılan Öğrenci Sayısı 7 37 261 1939 250843

| | | Soru | Doğru | Yanlış | Boş | Net | Başarı |
|-------------------|---|--|-------|--------|-----|------|--------|
| TYT Türkçe | | 40 | 11 | 15 | 14 | 7,25 | % 18 |
| Cevap Anahtarı | A | BECAEAAEDCAACECADCBEBDDCBACBBEDACCECBCCB | | | | | |
| Cevaplarınız | | BcaAEeA d da C e BaBbD Ae e ea BcDd | | | | | |

| | S | D | Y | B% |
|--|----|---|---|----|
| Türkçe | 0 | 0 | 0 | 0 |
| SÖZCÜKTE VE SÖZ ÖBEKLERİNDE ANLAM | 3 | 1 | 2 | 33 |
| CÜMLENİN ANLAMI VE YORUMU | 4 | 3 | 1 | 75 |
| SES BİLGİSİ | 1 | 0 | 0 | 0 |
| YAZIM KURALLARI | 2 | 0 | 1 | 0 |
| CÜMLENİN ÖGELERİ | 1 | 0 | 0 | 0 |
| NOKTALAMA İŞARETLERİ | 2 | 0 | 2 | 0 |
| AD SOYLU SÖZCÜKLER | 1 | 0 | 0 | 0 |
| PARAGRAFİN YAPISI | 4 | 1 | 2 | 25 |
| ANLATIM TEKNİKLERİ VE DÜŞÜNCEYİ GELİŞTİRME YOLLARI | 1 | 0 | 0 | 0 |
| PARAGRAF YORUMU | 21 | 6 | 7 | 29 |

| | | Soru | Doğru | Yanlış | Boş | Net | Başarı |
|----------------------|---|---|-------|--------|-----|-------|--------|
| Matematik-1 | | 30 | 0 | 4 | 26 | -1,00 | % 0 |
| Geometri | | 10 | 0 | 0 | 10 | 0,00 | % 0 |
| TYT Matematik | | 40 | 0 | 4 | 36 | -1,00 | % 0 |
| Cevap Anahtarı | A | BACDBADEDAEDACBDECBDECEEEACBAADEBADEECCCE | | | | | |
| Cevaplarınız | | e a b d | | | | | |

| | S | D | Y | B% |
|---|----|---|---|----|
| Matematik-1 | 0 | 0 | 0 | 0 |
| RASYONEL SAYILAR | 1 | 0 | 0 | 0 |
| SAYILAR | 5 | 0 | 1 | 0 |
| BÖLÜNEBİLME VE EBOB-EKOK | 1 | 0 | 1 | 0 |
| BİRİNCİ DERECE DENKLEMLER VE EŞİTSİZLİKLER | 3 | 0 | 0 | 0 |
| ÜSLÜ VE KÖKLÜ İFADELER | 2 | 0 | 1 | 0 |
| MUTLAK DEĞER | 1 | 0 | 1 | 0 |
| PROBLEMLER | 10 | 0 | 0 | 0 |
| KÜMELER | 1 | 0 | 0 | 0 |
| MANTIK | 1 | 0 | 0 | 0 |
| FONKSİYONLAR | 1 | 0 | 0 | 0 |
| POLİNOMLAR | 1 | 0 | 0 | 0 |
| VERİ | 1 | 0 | 0 | 0 |
| OLASILIK | 1 | 0 | 0 | 0 |
| PERMÜTASYON, KOMBİNASYON, BİNOM AÇILIMI | 1 | 0 | 0 | 0 |
| Geometri | 0 | 0 | 0 | 0 |
| ÜÇGENDE ALAN VE KENAR-AÇI İLİŞKİLERİ | 1 | 0 | 0 | 0 |
| ÜÇGENLERDE EŞLİK, BENZERLİK VE YARDIMCI ELEMANLAR | 2 | 0 | 0 | 0 |
| ÇOKGENLER VE DÖRTGENLER | 4 | 0 | 0 | 0 |
| ÖZEL ÜÇGENLER | 1 | 0 | 0 | 0 |
| UZAY GEOMETRİ (KATI CİSİMLER) | 2 | 0 | 0 | 0 |

| | | Soru | Doğru | Yanlış | Boş | Net | Başarı |
|-------------------------------|---|----------------------------|-------|--------|-----|-------|--------|
| Tarih-1 | | 5 | 1 | 1 | 3 | 0,75 | % 15 |
| Coğrafya-1 | | 5 | 0 | 1 | 4 | -0,25 | % 0 |
| Felsefe | | 5 | 0 | 1 | 4 | -0,25 | % 0 |
| Din Kült. ve Ahl. Bil. | | 5 | 1 | 2 | 2 | 0,50 | % 10 |
| Felsefe (Seçmeli) | | 5 | 0 | 0 | 5 | 0,00 | % 0 |
| TYT Sosyal | | 20 | 2 | 5 | 13 | 0,75 | % 4 |
| Cevap Anahtarı | A | DEACBACBDEDECCBEACAEBECDEA | | | | | |
| Cevaplarınız | | D b d a c A d | | | | | |

| | S | D | Y | B% |
|---|---|---|---|-----|
| Tarih-1 | 0 | 0 | 0 | 0 |
| İLK VE ORTA ÇAĞLARDA TÜRK DÜNYASI | 1 | 1 | 0 | 100 |
| YERLEŞME VE DEVLETLEŞME SÜRECİNDE SEÇİMLİ TÜRKİYESİ | 1 | 0 | 0 | 0 |
| DEĞİŞEN DÜNYA DENGELERİ KARŞISINDA OSMANLI SIYASETİ (1595-1774) | 1 | 0 | 0 | 0 |
| 20. YÜZYIL BAŞLARINDA OSMANLI DEVLETİ VE DÜNYA | 1 | 0 | 1 | 0 |
| MILLİ MÜCADELE | 1 | 0 | 0 | 0 |
| Coğrafya-1 | 0 | 0 | 0 | 0 |
| DOĞAL SİSTEMLER (10.SINIF) | 1 | 0 | 0 | 0 |
| DOĞAL SİSTEMLER (9.SINIF) | 1 | 0 | 0 | 0 |
| BEŞERİ SİSTEMLER (10.SINIF) | 1 | 0 | 1 | 0 |
| KÜRESEL ORTAM: BÖLGELER VE ÜLKELER (10.SINIF) | 1 | 0 | 0 | 0 |
| ÇEVRE VE TOPLUM (9.SINIF) | 1 | 0 | 0 | 0 |
| Felsefe | 0 | 0 | 0 | 0 |
| MÖ 6. YÜZYIL - MS 2. YÜZYIL FELSEFESİ | 2 | 0 | 1 | 0 |
| FELSEFENİN TEMEL KONULARI VE PROBLEMLERİ | 3 | 0 | 0 | 0 |
| Din Kült. ve Ahl. Bil. | 0 | 0 | 0 | 0 |
| AHLAKİ TUTUM VE DAVRANIŞLAR | 1 | 0 | 1 | 0 |
| İSLAM VE BİLİM | 1 | 0 | 0 | 0 |
| İSLAM VE İBADET | 1 | 1 | 0 | 100 |
| HZ. MUHAMMED VE GENÇLİK | 1 | 0 | 0 | 0 |
| DİN VE İSLAM | 1 | 0 | 1 | 0 |
| Felsefe (Seçmeli) | 0 | 0 | 0 | 0 |

| | | Soru | Doğru | Yanlış | Boş | Net | Başarı |
|-----------------|---|---------------------|-------|--------|-----|------|--------|
| Fizik | | 7 | 1 | 0 | 6 | 1,00 | % 14 |
| Kimya | | 7 | 1 | 1 | 5 | 0,75 | % 11 |
| Biyoloji | | 6 | 0 | 0 | 6 | 0,00 | % 0 |
| TYT Fen | | 20 | 2 | 1 | 17 | 1,75 | % 9 |
| Cevap Anahtarı | A | BEECAACECAEBBCDAEBC | | | | | |
| Cevaplarınız | | A C a | | | | | |

| | S | D | Y | B% |
|---|---|---|---|-----|
| Fizik | 0 | 0 | 0 | 0 |
| BASINÇ VE KALDIRMA KUVVETİ | 2 | 0 | 0 | 0 |
| ISI VE SICAKLIK | 1 | 0 | 0 | 0 |
| ELEKTRİK AKIMI VE MANYETİZMA | 1 | 0 | 0 | 0 |
| HAREKET VE KUVVET | 1 | 0 | 0 | 0 |
| DALGALAR | 1 | 0 | 0 | 0 |
| OPTİK | 1 | 1 | 0 | 100 |
| Kimya | 0 | 0 | 0 | 0 |
| KİMYA BİLİMİ | 1 | 0 | 0 | 0 |
| ATOM VE PERİYODİK SİSTEM | 1 | 0 | 0 | 0 |
| KİMYASAL TÜRLER ARASI ETKİLEŞİMLER | 3 | 2 | 1 | 67 |
| MADDENİN HALLERİ | 1 | 0 | 0 | 0 |
| KİMYANIN TEMEL KANUNLARI VE KİMYASAL HESAPLAMALAR | 2 | 0 | 1 | 0 |
| KARIŞIMLAR | 1 | 0 | 0 | 0 |
| ASİTLER, BAZLAR VE TUZLAR | 2 | 0 | 0 | 0 |
| Biyoloji | 0 | 0 | 0 | 0 |
| YAŞAM BİLİMİ BİYOLOJİ | 1 | 0 | 0 | 0 |
| CANLILAR DÜNYASI | 1 | 0 | 0 | 0 |
| EKOSİSTEM EKOLOJİSİ VE GÜNCEL ÇEVRE SORUNLARI | 1 | 0 | 0 | 0 |
| HÜCRE BÖLÜNMELEİ | 1 | 0 | 0 | 0 |
| KALITIMIN GENEL İLKELERİ | 1 | 0 | 0 | 0 |
| HÜCRE | 1 | 0 | 0 | 0 |

ULTİ TÜRKİYE GENELİ TYT DENEME



146,928 % 95,43

GİRESUN / TİREBOLU
TİREBOLU ŞEHİT İSMAİL KEFAL MESLEKİ VE TEKNİK ANADOLU
LİSESİ

12A - 0
BARIŞ ŞATIR

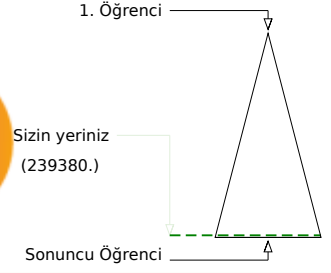
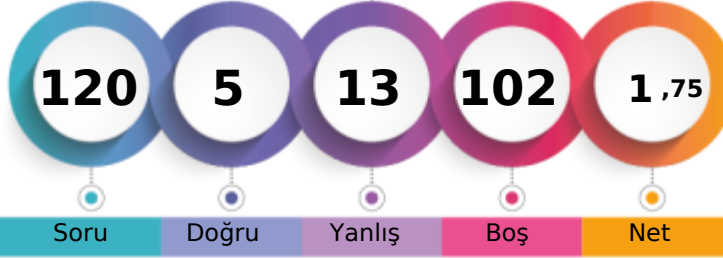

Soru Doğru Yanlış Boş Net

| | Şube | Kurum | İlçe | İl | Genel |
|-------------------------------|------|-------|------|------|----------------|
| Öğrenci Sıra No | 4 | 27 | 242 | 1877 | 239380 % 95,43 |
| Sınava Katılan Öğrenci Sayısı | 7 | 37 | 261 | 1939 | 250843 |

| | Soru | Doğru | Yanlış | Boş | Net | Başarı |
|-------------------|----------------|---|--------|-----|------|--------|
| TYT Türkçe | 40 | 5 | 9 | 26 | 2,75 | % 7 |
| Cevap Anahtarı | B | ECBAAEAAACEEDCCBEEDDCBACBBEDACCADCECBBC | | | | |
| Cevaplarınız | cbBbbacAcaEbdC | | | | | |

| | S | D | Y | B% |
|--|----|---|---|-----|
| Türkçe | 0 | 0 | 0 | 0 |
| SÖZCÜKTE VE SÖZ ÖBEKLERİNDE ANLAM | 3 | 1 | 2 | 33 |
| CÜMLENİN ANLAMI VE YORUMU | 4 | 0 | 4 | 0 |
| SES BİLGİSİ | 1 | 0 | 1 | 0 |
| YAZIM KURALLARI | 2 | 2 | 0 | 100 |
| CÜMLENİN ÖGELERİ | 1 | 1 | 0 | 100 |
| NOKTALAMA İŞARETLERİ | 2 | 0 | 2 | 0 |
| AD SOYLU SÖZCÜKLER | 1 | 1 | 0 | 100 |
| PARAGRAFİN YAPISI | 4 | 0 | 0 | 0 |
| ANLATIM TEKNİKLERİ VE DÜŞÜNCEYİ GELİŞTİRME YOLLARI | 1 | 0 | 0 | 0 |
| PARAGRAF YORUMU | 21 | 0 | 0 | 0 |

| | Soru | Doğru | Yanlış | Boş | Net | Başarı |
|----------------------|------|--|--------|-----|-------|--------|
| Matematik-1 | 30 | 0 | 4 | 26 | -1,00 | % 0 |
| Geometri | 10 | 0 | 0 | 10 | 0,00 | % 0 |
| TYT Matematik | 40 | 0 | 4 | 36 | -1,00 | % 0 |
| Cevap Anahtarı | B | DBADEBACDACBDECBDECEEAACBAADDAEDECCCEEBA | | | | |
| Cevaplarınız | ccba | | | | | |

| | S | D | Y | B% |
|---|----|---|---|----|
| Matematik-1 | 0 | 0 | 0 | 0 |
| RASYONEL SAYILAR | 1 | 0 | 0 | 0 |
| SAYILAR | 5 | 0 | 3 | 0 |
| BÖLÜNEBİLME VE EBOB-EKOK | 1 | 0 | 1 | 0 |
| BİRİNCİ DERECE DENKLEMLER VE EŞİTSİZLİKLER | 3 | 0 | 0 | 0 |
| ÜSLÜ VE KÖKLÜ İFADELER | 2 | 0 | 0 | 0 |
| MUTLAK DEĞER | 1 | 0 | 0 | 0 |
| PROBLEMLER | 10 | 0 | 0 | 0 |
| KÜMELER | 1 | 0 | 0 | 0 |
| MANTIK | 1 | 0 | 0 | 0 |
| FONKSİYONLAR | 1 | 0 | 0 | 0 |
| POLİNOMLAR | 1 | 0 | 0 | 0 |
| VERİ | 1 | 0 | 0 | 0 |
| OLASILIK | 1 | 0 | 0 | 0 |
| PERMÜTASYON, KOMBİNASYON, BİNOM AÇILIMI | 1 | 0 | 0 | 0 |
| Geometri | 0 | 0 | 0 | 0 |
| ÜÇGENDE ALAN VE KENAR-AÇI İLİŞKİLERİ | 1 | 0 | 0 | 0 |
| ÜÇGENLERDE EŞLİK, BENZERLİK VE YARDIMCI ELEMANLAR | 2 | 0 | 0 | 0 |
| ÇOKGENLER VE DÖRTGENLER | 4 | 0 | 0 | 0 |
| ÖZEL ÜÇGENLER | 1 | 0 | 0 | 0 |
| UZAY GEOMETRİ (KATI CİSİMLER) | 2 | 0 | 0 | 0 |

| | Soru | Doğru | Yanlış | Boş | Net | Başarı |
|-------------------|------|---------------------------|--------|-----|------|--------|
| TYT Sosyal | 20 | 0 | 0 | 20 | 0,00 | % 0 |
| Cevap Anahtarı | B | CDBEADEACBBEDCCEBACAEAECD | | | | |
| Cevaplarınız | | | | | | |

| | S | D | Y | B% |
|---|---|---|---|----|
| Tarih-1 | 0 | 0 | 0 | 0 |
| İLK VE ORTA ÇAĞLARDA TÜRK DÜNYASI | 1 | 0 | 0 | 0 |
| YERLEŞME VE DEVLETLEŞME SÜRECİNDE SELÇUKLU TÜRKİYESİ | 1 | 0 | 0 | 0 |
| DEĞİŞEN DÜNYA DENGELERİ KARŞISINDA OSMANLI SİYASETİ (1595-1774) | 1 | 0 | 0 | 0 |
| 20. YÜZYIL BAŞLARINDA OSMANLI DEVLETİ VE DÜNYA | 1 | 0 | 0 | 0 |
| MİLLİ MÜCADELE | 1 | 0 | 0 | 0 |
| Coğrafya-1 | 0 | 0 | 0 | 0 |
| DOĞAL SİSTEMLER (10.SINIF) | 1 | 0 | 0 | 0 |
| DOĞAL SİSTEMLER (9.SINIF) | 1 | 0 | 0 | 0 |
| BEŞERİ SİSTEMLER (10.SINIF) | 1 | 0 | 0 | 0 |
| KÜRESEL ORTAM: BÖLGELER VE ÜLKELER (10.SINIF) | 1 | 0 | 0 | 0 |
| ÇEVRE VE TOPLUM (9.SINIF) | 1 | 0 | 0 | 0 |
| Felsefe | 0 | 0 | 0 | 0 |
| MÖ 6. YÜZYIL - MS 2. YÜZYIL FELSEFESİ | 2 | 0 | 0 | 0 |
| FELSEFENİN TEMEL KONULARI VE PROBLEMLERİ | 3 | 0 | 0 | 0 |
| Din Kült. ve Ahl. Bil. | 0 | 0 | 0 | 0 |
| AHLAKİ TUTUM VE DAVRANIŞLAR | 1 | 0 | 0 | 0 |
| İSLAM VE BİLİM | 1 | 0 | 0 | 0 |
| İSLAM VE İBADET | 1 | 0 | 0 | 0 |
| HZ. MUHAMMED VE GENÇLİK | 1 | 0 | 0 | 0 |
| DİN VE İSLAM | 1 | 0 | 0 | 0 |
| Felsefe (Seçmeli) | 0 | 0 | 0 | 0 |
| FELSEFİYİ TANIMA | 1 | 0 | 0 | 0 |
| FELSEFENİN TEMEL KONULARI VE PROBLEMLERİ | 2 | 0 | 0 | 0 |
| MÖ 6. YÜZYIL - MS 2. YÜZYIL FELSEFESİ | 1 | 0 | 0 | 0 |
| 15. YÜZYIL - 17. YÜZYIL FELSEFESİ | 1 | 0 | 0 | 0 |

| | Soru | Doğru | Yanlış | Boş | Net | Başarı |
|----------------|------|-----------------------|--------|-----|------|--------|
| TYT Fen | 20 | 0 | 0 | 20 | 0,00 | % 0 |
| Cevap Anahtarı | B | EEBACAAAEEBCECBCECDAC | | | | |
| Cevaplarınız | | | | | | |

| | S | D | Y | B% |
|---|---|---|---|----|
| Fizik | 0 | 0 | 0 | 0 |
| BASINÇ VE KALDIRMA KUVVETİ | 2 | 0 | 0 | 0 |
| ISI VE SICAKLIK | 1 | 0 | 0 | 0 |
| ELEKTRİK AKIMI VE MANYETİZMA | 1 | 0 | 0 | 0 |
| HAREKET VE KUVVET | 1 | 0 | 0 | 0 |
| DALGALAR | 1 | 0 | 0 | 0 |
| OPTİK | 1 | 0 | 0 | 0 |
| Kimya | 0 | 0 | 0 | 0 |
| KİMYA BİLİMİ | 1 | 0 | 0 | 0 |
| ATOM VE PERİYODİK SİSTEM | 1 | 0 | 0 | 0 |
| KİMYASAL TÜRLER ARASI ETKİLEŞİMLER | 3 | 0 | 0 | 0 |
| MADDEİNİN HÂLLERİ | 1 | 0 | 0 | 0 |
| KİMYANIN TEMEL KANUNLARI VE KİMYASAL HESAPLAMALAR | 2 | 0 | 0 | 0 |
| KARIŞIMLAR | 1 | 0 | 0 | 0 |
| ASİTLER, BAZLAR VE TUZLAR | 2 | 0 | 0 | 0 |
| Biyoloji | 0 | 0 | 0 | 0 |
| YAŞAM BİLİMİ BİYOLOJİ | 1 | 0 | 0 | 0 |
| CANLILAR DÜNYASI | 1 | 0 | 0 | 0 |
| EKOSİSTEM EKOLOJİSİ VE GÜNCEL ÇEVRE SORUNLARI | 1 | 0 | 0 | 0 |
| HÜCRE BÖLÜNMELEİ | 1 | 0 | 0 | 0 |
| KALITIMIN GENEL İLKELERİ | 1 | 0 | 0 | 0 |
| HÜCRE | 1 | 0 | 0 | 0 |

ULTİ TÜRKİYE GENELİ TYT DENEME



0,000

% 96,83

GİRESUN / TİREBOLU
TİREBOLU ŞEHİT İSMAİL KEFAL MESLEKİ VE TEKNİK ANADOLU
LİSESİ

12A - 114
DOĞUKAN ŞAHİN



1. Öğrenci

Sizin yeriniz
(242890.)

Sonuncu Öğrenci

Soru Doğru Yanlış Boş Net

Şube Kurum İlçe İl Genel

Öğrenci Sıra No 5 31 249 1900 242890 % 96,83

Sınava Katılan Öğrenci Sayısı 7 37 261 1939 250843

| | Soru | Doğru | Yanlış | Boş | Net | Başarı |
|-------------------|------|--|--------|-----|-------|--------|
| TYT Türkçe | 40 | 1 | 7 | 32 | -0,75 | % 0 |
| Cevap Anahtarı | B | ECBAAEAAACEEDCCBEEDDCBACBBEDACCADCECBB | | | | |
| Cevaplarınız | | ceBbe c e d | | | | |

| | S | D | Y | B% |
|--|----|---|---|----|
| Türkçe | 0 | 0 | 0 | 0 |
| SÖZCÜKTE VE SÖZ ÖBEKLERİNDE ANLAM | 3 | 1 | 2 | 33 |
| CÜMLENİN ANLAMI VE YORUMU | 4 | 0 | 2 | 0 |
| SES BİLGİSİ | 1 | 0 | 1 | 0 |
| YAZIM KURALLARI | 2 | 0 | 0 | 0 |
| CÜMLENİN ÖGELERİ | 1 | 0 | 1 | 0 |
| NOKTALAMA İŞARETLERİ | 2 | 0 | 1 | 0 |
| AD SOYLU SÖZCÜKLER | 1 | 0 | 0 | 0 |
| PARAGRAFİN YAPISI | 4 | 0 | 0 | 0 |
| ANLATIM TEKNİKLERİ VE DÜŞÜNCEYİ GELİŞTİRME YOLLARI | 1 | 0 | 0 | 0 |
| PARAGRAF YORUMU | 21 | 0 | 0 | 0 |

| | Soru | Doğru | Yanlış | Boş | Net | Başarı |
|----------------------|------|--|--------|-----|------|--------|
| TYT Matematik | 40 | 0 | 0 | 40 | 0,00 | % 0 |
| Cevap Anahtarı | B | DBADEBACDACBDECBEDECEEEACBAADDAEDEECCEEB | | | | |
| Cevaplarınız | | | | | | |

| | S | D | Y | B% |
|---|----|---|---|----|
| Matematik-1 | 0 | 0 | 0 | 0 |
| RASYONEL SAYILAR | 1 | 0 | 0 | 0 |
| SAYILAR | 5 | 0 | 0 | 0 |
| BÖLÜNEBİLME VE EBOB-EKOK | 1 | 0 | 0 | 0 |
| BİRİNCİ DERECE DENKLEMLER VE EŞİTSİZLİKLER | 3 | 0 | 0 | 0 |
| ÜSLÜ VE KÖKLÜ İFADELER | 2 | 0 | 0 | 0 |
| MUTLAK DEĞER | 1 | 0 | 0 | 0 |
| PROBLEMLER | 10 | 0 | 0 | 0 |
| KÜMELER | 1 | 0 | 0 | 0 |
| MANTIK | 1 | 0 | 0 | 0 |
| FONKSİYONLAR | 1 | 0 | 0 | 0 |
| POLİNOMLAR | 1 | 0 | 0 | 0 |
| VERİ | 1 | 0 | 0 | 0 |
| OLASILIK | 1 | 0 | 0 | 0 |
| PERMÜTASYON, KOMBİNASYON, BİNOM AÇILIMI | 1 | 0 | 0 | 0 |
| Geometri | 0 | 0 | 0 | 0 |
| ÜÇGENDE ALAN VE KENAR-AÇI İLİŞKİLERİ | 1 | 0 | 0 | 0 |
| ÜÇGENLERDE EŞLİK, BENZERLİK VE YARDIMCI ELEMANLAR | 2 | 0 | 0 | 0 |
| ÇOKGENLER VE DÖRTGENLER | 4 | 0 | 0 | 0 |
| ÖZEL ÜÇGENLER | 1 | 0 | 0 | 0 |
| UZAY GEOMETRİ (KATI CİSİMLER) | 2 | 0 | 0 | 0 |

| | Soru | Doğru | Yanlış | Boş | Net | Başarı |
|------------------------|------|---------------------------|--------|-----|-------|--------|
| Tarih-1 | 5 | 1 | 3 | 1 | 0,25 | % 5 |
| Coğrafya-1 | 5 | 0 | 3 | 2 | -0,75 | % 0 |
| Felsefe | 5 | 1 | 3 | 1 | 0,25 | % 5 |
| Din Kült. ve Ahl. Bil. | 5 | 0 | 0 | 5 | 0,00 | % 0 |
| Felsefe (Seçmeli) | 5 | 0 | 0 | 5 | 0,00 | % 0 |
| TYT Sosyal | 20 | 2 | 9 | 9 | -0,25 | % 0 |
| Cevap Anahtarı | B | CDBEADEACBBEDCCEBACAEAECD | | | | |
| Cevaplarınız | | Ceac ad acbaC | | | | |

| | S | D | Y | B% |
|---|---|---|---|-----|
| Tarih-1 | 0 | 0 | 0 | 0 |
| İLK VE ORTA ÇAĞLARDA TÜRK DÜNYASI | 1 | 0 | 1 | 0 |
| YERLEŞME VE DEVLETLEŞME SÜRECİNDE SEÇİMLİ TÜRKİYESİ | 1 | 0 | 1 | 0 |
| DEĞİŞEN DÜNYA DENGELERİ KARŞISINDA OSMANLI SİYASETİ (1595-1774) | 1 | 0 | 0 | 0 |
| 20. YÜZYIL BAŞLARINDA OSMANLI DEVLETİ VE DÜNYA | 1 | 1 | 0 | 100 |
| MİLLİ MÜCADELE | 1 | 0 | 1 | 0 |
| Coğrafya-1 | 0 | 0 | 0 | 0 |
| DOĞAL SİSTEMLER (10.SINIF) | 1 | 0 | 1 | 0 |
| DOĞAL SİSTEMLER (9.SINIF) | 1 | 0 | 0 | 0 |
| BEŞERİ SİSTEMLER (10.SINIF) | 1 | 0 | 1 | 0 |
| KÜRESEL ORTAM: BÖLGELER VE ÜLKELER (10.SINIF) | 1 | 0 | 0 | 0 |
| ÇEVRE VE TOPLUM (9.SINIF) | 1 | 0 | 1 | 0 |
| Felsefe | 0 | 0 | 0 | 0 |
| MÖ 6. YÜZYIL - MS 2. YÜZYIL FELSEFESİ | 2 | 0 | 1 | 0 |
| FELSEFENİN TEMEL KONULARI VE PROBLEMLERİ | 3 | 1 | 2 | 33 |
| Din Kült. ve Ahl. Bil. | 0 | 0 | 0 | 0 |
| AHLAKI TUTUM VE DAVRANIŞLAR | 1 | 0 | 0 | 0 |
| İSLAM VE BİLİM | 1 | 0 | 0 | 0 |
| İSLAM VE İBADET | 1 | 0 | 0 | 0 |
| HZ. MUHAMMED VE GENÇLİK | 1 | 0 | 0 | 0 |
| DİN VE İSLAM | 1 | 0 | 0 | 0 |
| Felsefe (Seçmeli) | 0 | 0 | 0 | 0 |

| | Soru | Doğru | Yanlış | Boş | Net | Başarı |
|----------------|------|----------------------|--------|-----|------|--------|
| Fizik | 7 | 1 | 3 | 3 | 0,25 | % 4 |
| Kimya | 7 | 0 | 0 | 7 | 0,00 | % 0 |
| Biyoloji | 6 | 0 | 0 | 6 | 0,00 | % 0 |
| TYT Fen | 20 | 1 | 3 | 16 | 0,25 | % 1 |
| Cevap Anahtarı | B | EEBACAAAEEBCEBCEBDAC | | | | |
| Cevaplarınız | | abB b | | | | |

| | S | D | Y | B% |
|---|---|---|---|----|
| Fizik | 0 | 0 | 0 | 0 |
| BASINÇ VE KALDIRMA KUVVETİ | 2 | 1 | 1 | 50 |
| ISI VE SICAKLIK | 1 | 0 | 1 | 0 |
| ELEKTRİK AKIMI VE MANYETİZMA | 1 | 0 | 1 | 0 |
| HAREKET VE KUVVET | 1 | 0 | 0 | 0 |
| DALGALAR | 1 | 0 | 0 | 0 |
| OPTİK | 1 | 0 | 0 | 0 |
| Kimya | 0 | 0 | 0 | 0 |
| KİMYA BİLİMİ | 1 | 0 | 0 | 0 |
| ATOM VE PERİYODİK SİSTEM | 1 | 0 | 0 | 0 |
| KİMYASAL TÜRLER ARASI ETKİLEŞİMLER | 3 | 0 | 0 | 0 |
| MADDENİN HALLERİ | 1 | 0 | 0 | 0 |
| KİMYANIN TEMEL KANUNLARI VE KİMYASAL HESAPLAMALAR | 2 | 0 | 0 | 0 |
| KARIŞIMLAR | 1 | 0 | 0 | 0 |
| ASİTLER, BAZLAR VE TUZLAR | 2 | 0 | 0 | 0 |
| Biyoloji | 0 | 0 | 0 | 0 |
| YAŞAM BİLİMİ BİYOLOJİ | 1 | 0 | 0 | 0 |
| CANLILAR DÜNYASI | 1 | 0 | 0 | 0 |
| EKOSİSTEM EKOLOJİSİ VE GÜNCEL ÇEVRE SORUNLARI | 1 | 0 | 0 | 0 |
| HÜCRE BÖLÜNMELERİ | 1 | 0 | 0 | 0 |
| KALITIMIN GENEL İLKELERİ | 1 | 0 | 0 | 0 |
| HÜCRE | 1 | 0 | 0 | 0 |

ULTİ TÜRKİYE GENELİ TYT DENEME



0,000

% 96,83

GİRESUN / TİREBOLU
TİREBOLU ŞEHİT İSMAİL KEFAL MESLEKİ VE TEKNİK ANADOLU
LİSESİ

12A - 145
HÜSEYİN TOSUN

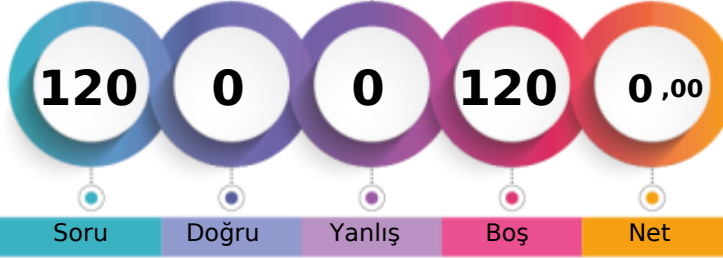

1. Öğrenci

Sizin yeriniz
(242890.)

Sonuncu Öğrenci

Genel Ortalama

Şube Kurum İlçe İl Genel

Öğrenci Sıra No 5 31 249 1900 242890 % 96,83

Sınava Katılan Öğrenci Sayısı 7 37 261 1939 250843

| | | Soru | Doğru | Yanlış | Boş | Net | Başarı |
|-------------------|---|--|-------|--------|-----|------|--------|
| TYT Türkçe | | 40 | 0 | 0 | 40 | 0,00 | % 0 |
| Cevap Anahtarı | A | BECAEAAEDCAACECADCBEBDDCBACBBEDACCECBCCB | | | | | |
| Cevaplarınız | | | | | | | |

| | S | D | Y | B% |
|--|----|---|---|----|
| Türkçe | 0 | 0 | 0 | 0 |
| SÖZCÜKTE VE SÖZ ÖBEKLERİNDE ANLAM | 3 | 0 | 0 | 0 |
| CÜMLENİN ANLAMI VE YORUMU | 4 | 0 | 0 | 0 |
| SES BİLGİSİ | 1 | 0 | 0 | 0 |
| YAZIM KURALLARI | 2 | 0 | 0 | 0 |
| CÜMLENİN ÖGELERİ | 1 | 0 | 0 | 0 |
| NOKTALAMA İŞARETLERİ | 2 | 0 | 0 | 0 |
| AD SOYLU SÖZCÜKLER | 1 | 0 | 0 | 0 |
| PARAGRAFİN YAPISI | 4 | 0 | 0 | 0 |
| ANLATIM TEKNİKLERİ VE DÜŞÜNCEYİ GELİŞTİRME YOLLARI | 1 | 0 | 0 | 0 |
| PARAGRAF YORUMU | 21 | 0 | 0 | 0 |

| | | Soru | Doğru | Yanlış | Boş | Net | Başarı |
|----------------------|---|---|-------|--------|-----|------|--------|
| TYT Matematik | | 40 | 0 | 0 | 40 | 0,00 | % 0 |
| Cevap Anahtarı | A | BACDBAEDAEADACBDECBDECEEEACBAEBADEBECCE | | | | | |
| Cevaplarınız | | | | | | | |

| | S | D | Y | B% |
|---|----|---|---|----|
| Matematik-1 | 0 | 0 | 0 | 0 |
| RASYONEL SAYILAR | 1 | 0 | 0 | 0 |
| SAYILAR | 5 | 0 | 0 | 0 |
| BÖLÜNEBİLME VE EBOB-EKOK | 1 | 0 | 0 | 0 |
| BİRİNCİ DERECE DENKLEMLER VE EŞİTSİZLİKLER | 3 | 0 | 0 | 0 |
| ÜSLÜ VE KÖKLÜ İFADELER | 2 | 0 | 0 | 0 |
| MUTLAK DEĞER | 1 | 0 | 0 | 0 |
| PROBLEMLER | 10 | 0 | 0 | 0 |
| KÜMELER | 1 | 0 | 0 | 0 |
| MANTIK | 1 | 0 | 0 | 0 |
| FONKSİYONLAR | 1 | 0 | 0 | 0 |
| POLİNOMLAR | 1 | 0 | 0 | 0 |
| VERİ | 1 | 0 | 0 | 0 |
| OLASILIK | 1 | 0 | 0 | 0 |
| PERMÜTASYON, KOMBİNASYON, BİNOM AÇILIMI | 1 | 0 | 0 | 0 |
| Geometri | 0 | 0 | 0 | 0 |
| ÜÇGENDE ALAN VE KENAR-AÇI İLİŞKİLERİ | 1 | 0 | 0 | 0 |
| ÜÇGENLERDE EŞLİK, BENZERLİK VE YARDIMCI ELEMANLAR | 2 | 0 | 0 | 0 |
| ÇOKGENLER VE DÖRTGENLER | 4 | 0 | 0 | 0 |
| ÖZEL ÜÇGENLER | 1 | 0 | 0 | 0 |
| UZAY GEOMETRİ (KATI CİSİMLER) | 2 | 0 | 0 | 0 |

| | | Soru | Doğru | Yanlış | Boş | Net | Başarı |
|-------------------|---|---------------------------|-------|--------|-----|------|--------|
| TYT Sosyal | | 20 | 0 | 0 | 20 | 0,00 | % 0 |
| Cevap Anahtarı | A | DEACBACBDEDCCEBEACAEBCDEA | | | | | |
| Cevaplarınız | | | | | | | |

| | S | D | Y | B% |
|---|---|---|---|----|
| Tarih-1 | 0 | 0 | 0 | 0 |
| İLK VE ORTA ÇAĞLARDA TÜRK DÜNYASI | 1 | 0 | 0 | 0 |
| YERLEŞME VE DEVLETLEŞME SÜRECİNDE SELÇUKLU TÜRKİYESİ | 1 | 0 | 0 | 0 |
| DEĞİŞEN DÜNYA DENGELERİ KARŞISINDA OSMANLI SİYASETİ (1595-1774) | 1 | 0 | 0 | 0 |
| 20. YÜZYIL BAŞLARINDA OSMANLI DEVLETİ VE DÜNYA | 1 | 0 | 0 | 0 |
| MİLLİ MÜCADELE | 1 | 0 | 0 | 0 |
| Coğrafya-1 | 0 | 0 | 0 | 0 |
| DOĞAL SİSTEMLER (10.SINIF) | 1 | 0 | 0 | 0 |
| DOĞAL SİSTEMLER (9.SINIF) | 1 | 0 | 0 | 0 |
| BEŞERİ SİSTEMLER (10.SINIF) | 1 | 0 | 0 | 0 |
| KÜRESEL ORTAM: BÖLGELER VE ÜLKELER (10.SINIF) | 1 | 0 | 0 | 0 |
| ÇEVRE VE TOPLUM (9.SINIF) | 1 | 0 | 0 | 0 |
| Felsefe | 0 | 0 | 0 | 0 |
| MÖ 6. YÜZYIL - MS 2. YÜZYIL FELSEFESİ | 2 | 0 | 0 | 0 |
| FELSEFENİN TEMEL KONULARI VE PROBLEMLERİ | 3 | 0 | 0 | 0 |
| Din Kült. ve Ahl. Bil. | 0 | 0 | 0 | 0 |
| AHLAKİ TUTUM VE DAVRANIŞLAR | 1 | 0 | 0 | 0 |
| İSLAM VE BİLİM | 1 | 0 | 0 | 0 |
| İSLAM VE İBADET | 1 | 0 | 0 | 0 |
| HZ. MUHAMMED VE GENÇLİK | 1 | 0 | 0 | 0 |
| DİN VE İSLAM | 1 | 0 | 0 | 0 |
| Felsefe (Seçmeli) | 0 | 0 | 0 | 0 |
| FELSEFİYİ TANIMA | 1 | 0 | 0 | 0 |
| FELSEFENİN TEMEL KONULARI VE PROBLEMLERİ | 2 | 0 | 0 | 0 |
| MÖ 6. YÜZYIL - MS 2. YÜZYIL FELSEFESİ | 1 | 0 | 0 | 0 |
| 15. YÜZYIL - 17. YÜZYIL FELSEFESİ | 1 | 0 | 0 | 0 |

| | | Soru | Doğru | Yanlış | Boş | Net | Başarı |
|----------------|---|---------------------|-------|--------|-----|------|--------|
| TYT Fen | | 20 | 0 | 0 | 20 | 0,00 | % 0 |
| Cevap Anahtarı | A | BEECAACECAEEBCDAEBC | | | | | |
| Cevaplarınız | | | | | | | |

| | S | D | Y | B% |
|---|---|---|---|----|
| Fizik | 0 | 0 | 0 | 0 |
| BASINÇ VE KALDIRMA KUVVETİ | 2 | 0 | 0 | 0 |
| ISI VE SICAKLIK | 1 | 0 | 0 | 0 |
| ELEKTRİK AKIMI VE MANYETİZMA | 1 | 0 | 0 | 0 |
| HAREKET VE KUVVET | 1 | 0 | 0 | 0 |
| DALGALAR | 1 | 0 | 0 | 0 |
| OPTİK | 1 | 0 | 0 | 0 |
| Kimya | 0 | 0 | 0 | 0 |
| KİMYA BİLİMİ | 1 | 0 | 0 | 0 |
| ATOM VE PERİYODİK SİSTEM | 1 | 0 | 0 | 0 |
| KİMYASAL TÜRLER ARASI ETKİLEŞİMLER | 3 | 0 | 0 | 0 |
| MADDEİNİN HÂLLERİ | 1 | 0 | 0 | 0 |
| KİMYANIN TEMEL KANUNLARI VE KİMYASAL HESAPLAMALAR | 2 | 0 | 0 | 0 |
| KARIŞIMLAR | 1 | 0 | 0 | 0 |
| ASİTLER, BAZLAR VE TUZLAR | 2 | 0 | 0 | 0 |
| Biyoloji | 0 | 0 | 0 | 0 |
| YAŞAM BİLİMİ BİYOLOJİ | 1 | 0 | 0 | 0 |
| CANLILAR DÜNYASI | 1 | 0 | 0 | 0 |
| EKOSİSTEM EKOLOJİSİ VE GÜNCEL ÇEVRE SORUNLARI | 1 | 0 | 0 | 0 |
| HÜCRE BÖLÜNMELERİ | 1 | 0 | 0 | 0 |
| KALITIMIN GENEL İLKELERİ | 1 | 0 | 0 | 0 |
| HÜCRE | 1 | 0 | 0 | 0 |

ULTİ TÜRKİYE GENELİ TYT DENEME



175,658 % 88,11

GİRESUN / TİREBOLU
TİREBOLU ŞEHİT İSMAİL KEFAL MESLEKİ VE TEKNİK ANADOLU
LİSESİ

12A - 259
KERİM CAN ŞAHİN

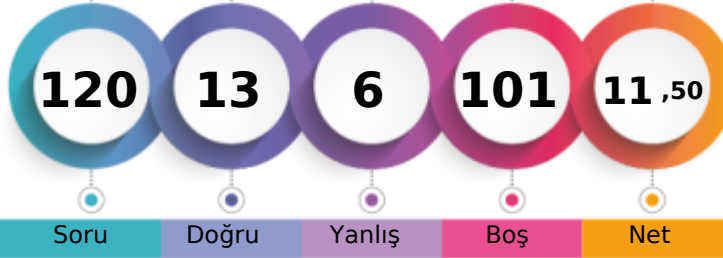

1. Öğrenci

Sizin yeriniz
(221007.)

Sonuncu Öğrenci

Soru Doğru Yanlış Boş Net

Şube Kurum İlçe İl Genel

Öğrenci Sıra No 2 13 218 1724 221007 % 88,11

Sınava Katılan Öğrenci Sayısı 7 37 261 1939 250843

| | | Soru | Doğru | Yanlış | Boş | Net | Başarı |
|-------------------|---|--|-------|--------|-----|------|--------|
| TYT Türkçe | | 40 | 9 | 3 | 28 | 8,25 | % 21 |
| Cevap Anahtarı | A | BECAEAAEDCAACECADCBEBDDCBACBBEDACCECBCCB | | | | | |
| Cevaplarınız | | BcCAEeA | C | DCB | c | | |

| | S | D | Y | B% |
|--|----|---|---|----|
| Türkçe | 0 | 0 | 0 | 0 |
| SÖZCÜKTE VE SÖZ ÖBEKLERİNDE ANLAM | 3 | 2 | 1 | 67 |
| CÜMLENİN ANLAMI VE YORUMU | 4 | 3 | 1 | 75 |
| SES BİLGİSİ | 1 | 0 | 0 | 0 |
| YAZIM KURALLARI | 2 | 0 | 0 | 0 |
| CÜMLENİN ÖGELERİ | 1 | 0 | 0 | 0 |
| NOKTALAMA İŞARETLERİ | 2 | 0 | 0 | 0 |
| AD SOYLU SÖZCÜKLER | 1 | 0 | 0 | 0 |
| PARAGRAFİN YAPISI | 4 | 3 | 0 | 75 |
| ANLATIM TEKNİKLERİ VE DÜŞÜNCEYİ GELİŞTİRME YOLLARI | 1 | 0 | 0 | 0 |
| PARAGRAF YORUMU | 21 | 1 | 1 | 5 |

| | | Soru | Doğru | Yanlış | Boş | Net | Başarı |
|----------------------|---|--|-------|--------|-----|-------|--------|
| Matematik-1 | | 30 | 0 | 2 | 28 | -0,50 | % 0 |
| Geometri | | 10 | 0 | 0 | 10 | 0,00 | % 0 |
| TYT Matematik | | 40 | 0 | 2 | 38 | -0,50 | % 0 |
| Cevap Anahtarı | A | BACDBADEDAEDACBDECBDECEEEACBAADEBADEECCE | | | | | |
| Cevaplarınız | | a | c | | | | |

| | S | D | Y | B% |
|---|----|---|---|----|
| Matematik-1 | 0 | 0 | 0 | 0 |
| RASYONEL SAYILAR | 1 | 0 | 1 | 0 |
| SAYILAR | 5 | 0 | 0 | 0 |
| BÖLÜNEBİLME VE EBOB-EKOK | 1 | 0 | 0 | 0 |
| BİRİNCİ DERECE DENKLEMLER VE EŞİTSİZLİKLER | 3 | 0 | 1 | 0 |
| ÜSLÜ VE KÖKLÜ İFADELER | 2 | 0 | 0 | 0 |
| MUTLAK DEĞER | 1 | 0 | 0 | 0 |
| PROBLEMLER | 10 | 0 | 0 | 0 |
| KÜMELER | 1 | 0 | 0 | 0 |
| MANTIK | 1 | 0 | 0 | 0 |
| FONKSİYONLAR | 1 | 0 | 0 | 0 |
| POLİNOMLAR | 1 | 0 | 0 | 0 |
| VERİ | 1 | 0 | 0 | 0 |
| OLASILIK | 1 | 0 | 0 | 0 |
| PERMÜTASYON, KOMBİNASYON, BİNOM AÇILIMI | 1 | 0 | 0 | 0 |
| Geometri | 0 | 0 | 0 | 0 |
| ÜÇGENDE ALAN VE KENAR-AÇI İLİŞKİLERİ | 1 | 0 | 0 | 0 |
| ÜÇGENLERDE EŞLİK, BENZERLİK VE YARDIMCI ELEMANLAR | 2 | 0 | 0 | 0 |
| ÇOKGENLER VE DÖRTGENLER | 4 | 0 | 0 | 0 |
| ÖZEL ÜÇGENLER | 1 | 0 | 0 | 0 |
| UZAY GEOMETRİ (KATI CİSİMLER) | 2 | 0 | 0 | 0 |

| | | Soru | Doğru | Yanlış | Boş | Net | Başarı |
|-------------------------------|---|----------------------------|-------|--------|-----|------|--------|
| Tarih-1 | | 5 | 0 | 0 | 5 | 0,00 | % 0 |
| Coğrafya-1 | | 5 | 1 | 0 | 4 | 1,00 | % 20 |
| Felsefe | | 5 | 0 | 0 | 5 | 0,00 | % 0 |
| Din Kült. ve Ahl. Bil. | | 5 | 3 | 1 | 1 | 2,75 | % 55 |
| Felsefe (Seçmeli) | | 5 | 0 | 0 | 5 | 0,00 | % 0 |
| TYT Sosyal | | 20 | 4 | 1 | 15 | 3,75 | % 19 |
| Cevap Anahtarı | A | DEACBACBDEDECCBEACAEBECDEA | | | | | |
| Cevaplarınız | | E | A | AEd | | | |

| | S | D | Y | B% |
|---|---|---|---|-----|
| Tarih-1 | 0 | 0 | 0 | 0 |
| İLK VE ORTA ÇAĞLARDA TÜRK DÜNYASI | 1 | 0 | 0 | 0 |
| YERLEŞME VE DEVLETLEŞME SÜRECİNDE SEÇKÜKLÜ TÜRKİYESİ | 1 | 0 | 0 | 0 |
| DEĞİŞEN DÜNYA DENGELERİ KARŞISINDA OSMANLI SİYASETİ (1595-1774) | 1 | 0 | 0 | 0 |
| 20. YÜZYIL BAŞLARINDA OSMANLI DEVLETİ VE DÜNYA | 1 | 0 | 0 | 0 |
| MİLLİ MÜCADELE | 1 | 0 | 0 | 0 |
| Coğrafya-1 | 0 | 0 | 0 | 0 |
| DOĞAL SİSTEMLER (10.SINIF) | 1 | 0 | 0 | 0 |
| DOĞAL SİSTEMLER (9.SINIF) | 1 | 0 | 0 | 0 |
| BEŞERİ SİSTEMLER (10.SINIF) | 1 | 0 | 0 | 0 |
| KÜRESEL ORTAM: BÖLGELER VE ÜLKELER (10.SINIF) | 1 | 0 | 0 | 0 |
| ÇEVRE VE TOPLUM (9.SINIF) | 1 | 1 | 0 | 100 |
| Felsefe | 0 | 0 | 0 | 0 |
| MÖ 6. YÜZYIL - MS 2. YÜZYIL FELSEFESİ | 2 | 0 | 0 | 0 |
| FELSEFENİN TEMEL KONULARI VE PROBLEMLERİ | 3 | 0 | 0 | 0 |
| Din Kült. ve Ahl. Bil. | 0 | 0 | 0 | 0 |
| AHLAKİ TUTUM VE DAVRANIŞLAR | 1 | 1 | 0 | 100 |
| İSLAM VE BİLİM | 1 | 0 | 0 | 0 |
| İSLAM VE İBADET | 1 | 1 | 0 | 100 |
| HZ. MUHAMMED VE GENÇLİK | 1 | 1 | 0 | 100 |
| DİN VE İSLAM | 1 | 0 | 1 | 0 |
| Felsefe (Seçmeli) | 0 | 0 | 0 | 0 |

| | | Soru | Doğru | Yanlış | Boş | Net | Başarı |
|----------------|---|--------------------|-------|--------|-----|------|--------|
| TYT Fen | | 20 | 0 | 0 | 20 | 0,00 | % 0 |
| Cevap Anahtarı | A | BEECAACECAEBCDAEBC | | | | | |
| Cevaplarınız | | | | | | | |

| | S | D | Y | B% |
|---|---|---|---|----|
| Fizik | 0 | 0 | 0 | 0 |
| BASINÇ VE KALDIRMA KUVVETİ | 2 | 0 | 0 | 0 |
| ISI VE SICAKLIK | 1 | 0 | 0 | 0 |
| ELEKTRİK AKIMI VE MANYETİZMA | 1 | 0 | 0 | 0 |
| HAREKET VE KUVVET | 1 | 0 | 0 | 0 |
| DALGALAR | 1 | 0 | 0 | 0 |
| OPTİK | 1 | 0 | 0 | 0 |
| Kimya | 0 | 0 | 0 | 0 |
| KİMYA BİLİMİ | 1 | 0 | 0 | 0 |
| ATOM VE PERİYODİK SİSTEM | 1 | 0 | 0 | 0 |
| KİMYASAL TÜRLER ARASI ETKİLEŞİMLER | 3 | 0 | 0 | 0 |
| MADENİN HÂLLERİ | 1 | 0 | 0 | 0 |
| KİMYANIN TEMEL KANUNLARI VE KİMYASAL HESAPLAMALAR | 2 | 0 | 0 | 0 |
| KARIŞIMLAR | 1 | 0 | 0 | 0 |
| ASİTLER, BAZLAR VE TUZLAR | 2 | 0 | 0 | 0 |
| Biyoloji | 0 | 0 | 0 | 0 |
| YAŞAM BİLİMİ BİYOLOJİ | 1 | 0 | 0 | 0 |
| CANLILAR DÜNYASI | 1 | 0 | 0 | 0 |
| EKOSİSTEM EKOLOJİSİ VE GÜNCEL ÇEVRE SORUNLARI | 1 | 0 | 0 | 0 |
| HÜCRE BÖLÜNMELEİ | 1 | 0 | 0 | 0 |
| KALITIMIN GENEL İLKELERİ | 1 | 0 | 0 | 0 |
| HÜCRE | 1 | 0 | 0 | 0 |

ULTİ TÜRKİYE GENELİ TYT DENEME

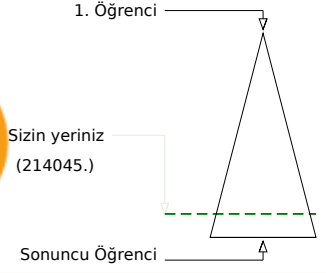
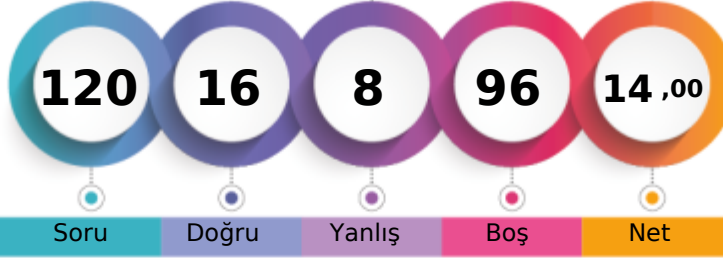

183,338 % 85,33

GİRESUN / TİREBOLU
TİREBOLU ŞEHİT İSMAİL KEFAL MESLEKİ VE TEKNİK ANADOLU
LİSESİ12A - 0
SEFA KALOĞLU

Soru Doğru Yanlış Boş Net

Şube Kurum İlçe İl Genel

Öğrenci Sıra No 1 8 206 1664 214045 % 85,33

Sınava Katılan Öğrenci Sayısı 7 37 261 1939 250843

| | | Soru | Doğru | Yanlış | Boş | Net | Başarı |
|-------------------|---|--|-------|--------|-----|------|--------|
| TYT Türkçe | | 40 | 8 | 3 | 29 | 7,25 | % 18 |
| Cevap Anahtarı | A | BECAEAAEDCAACECADCBEBDDCBACBBEDACCECBCCB | | | | | |
| Cevaplarınız | | BECdE A bC Aa C | | | | | |

| | S | D | Y | B% |
|--|----|---|---|-----|
| Türkçe | 0 | 0 | 0 | 0 |
| SÖZCÜKTE VE SÖZ ÖBEKLERİNDE ANLAM | 3 | 3 | 0 | 100 |
| CÜMLENİN ANLAMI VE YORUMU | 4 | 2 | 1 | 50 |
| SES BİLGİSİ | 1 | 0 | 0 | 0 |
| YAZIM KURALLARI | 2 | 1 | 1 | 50 |
| CÜMLENİN ÖGELERİ | 1 | 0 | 0 | 0 |
| NOKTALAMA İŞARETLERİ | 2 | 1 | 1 | 50 |
| AD SOYLU SÖZCÜKLER | 1 | 0 | 0 | 0 |
| PARAGRAFİN YAPISI | 4 | 1 | 0 | 25 |
| ANLATIM TEKNİKLERİ VE DÜŞÜNCEYİ GELİŞTİRME YOLLARI | 1 | 0 | 0 | 0 |
| PARAGRAF YORUMU | 21 | 0 | 0 | 0 |

| | | Soru | Doğru | Yanlış | Boş | Net | Başarı |
|----------------------|---|--|-------|--------|-----|------|--------|
| Matematik-1 | | 30 | 1 | 2 | 27 | 0,50 | % 2 |
| Geometri | | 10 | 0 | 0 | 10 | 0,00 | % 0 |
| TYT Matematik | | 40 | 1 | 2 | 37 | 0,50 | % 1 |
| Cevap Anahtarı | A | BACDBADEDAEDACBDECBDECEEEACBAADEBADEECCE | | | | | |
| Cevaplarınız | | e c B | | | | | |

| | S | D | Y | B% |
|---|----|---|---|----|
| Matematik-1 | 0 | 0 | 0 | 0 |
| RASYONEL SAYILAR | 1 | 0 | 0 | 0 |
| SAYILAR | 5 | 0 | 2 | 0 |
| BÖLÜNEBİLME VE EBOB-EKOK | 1 | 0 | 0 | 0 |
| BİRİNCİ DERECE DENKLEMLER VE EŞİTSİZLİKLER | 3 | 0 | 0 | 0 |
| ÜSLÜ VE KÖKLÜ İFADELER | 2 | 0 | 0 | 0 |
| MUTLAK DEĞER | 1 | 0 | 0 | 0 |
| PROBLEMLER | 10 | 1 | 0 | 10 |
| KÜMELER | 1 | 0 | 0 | 0 |
| MANTIK | 1 | 0 | 0 | 0 |
| FONKSİYONLAR | 1 | 0 | 0 | 0 |
| POLİNOMLAR | 1 | 0 | 0 | 0 |
| VERİ | 1 | 0 | 0 | 0 |
| OLASILIK | 1 | 0 | 0 | 0 |
| PERMÜTASYON, KOMBİNASYON, BİNOM AÇILIMI | 1 | 0 | 0 | 0 |
| Geometri | 0 | 0 | 0 | 0 |
| ÜÇGENDE ALAN VE KENAR-AÇI İLİŞKİLERİ | 1 | 0 | 0 | 0 |
| ÜÇGENLERDE EŞLİK, BENZERLİK VE YARDIMCI ELEMANLAR | 2 | 0 | 0 | 0 |
| ÇOKGENLER VE DÖRTGENLER | 4 | 0 | 0 | 0 |
| ÖZEL ÜÇGENLER | 1 | 0 | 0 | 0 |
| UZAY GEOMETRİ (KATI CİSİMLER) | 2 | 0 | 0 | 0 |

| | | Soru | Doğru | Yanlış | Boş | Net | Başarı |
|-------------------------------|---|----------------------------|-------|--------|-----|-------|--------|
| Tarih-1 | | 5 | 4 | 0 | 1 | 4,00 | % 80 |
| Coğrafya-1 | | 5 | 0 | 2 | 3 | -0,50 | % 0 |
| Felsefe | | 5 | 1 | 0 | 4 | 1,00 | % 20 |
| Din Kült. ve Ahl. Bil. | | 5 | 2 | 1 | 2 | 1,75 | % 35 |
| Felsefe (Seçmeli) | | 5 | 0 | 0 | 5 | 0,00 | % 0 |
| TYT Sosyal | | 20 | 7 | 3 | 10 | 6,25 | % 31 |
| Cevap Anahtarı | A | DEACBACBDEDCCEBEACAEBECDEA | | | | | |
| Cevaplarınız | | DE CBB b C A A a | | | | | |

| | S | D | Y | B% |
|---|---|---|---|-----|
| Tarih-1 | 0 | 0 | 0 | 0 |
| İLK VE ORTA ÇAĞLARDA TÜRK DÜNYASI | 1 | 1 | 0 | 100 |
| YERLEŞME VE DEVLETLEŞME SÜRECİNDE SEÇİKLÜ TÜRKİYESİ | 1 | 1 | 0 | 100 |
| DEĞİŞEN DÜNYA DENGELERİ KARŞISINDA OSMANLI SİYASETİ (1595-1774) | 1 | 0 | 0 | 0 |
| 20. YÜZYIL BAŞLARINDA OSMANLI DEVLETİ VE DÜNYA | 1 | 1 | 0 | 100 |
| MİLLİ MÜCADELE | 1 | 1 | 0 | 100 |
| Coğrafya-1 | 0 | 0 | 0 | 0 |
| DOĞAL SİSTEMLER (10.SINIF) | 1 | 0 | 1 | 0 |
| DOĞAL SİSTEMLER (9.SINIF) | 1 | 0 | 0 | 0 |
| BEŞERİ SİSTEMLER (10.SINIF) | 1 | 0 | 0 | 0 |
| KÜRESEL ORTAM: BÖLGELER VE ÜLKELER (10.SINIF) | 1 | 0 | 0 | 0 |
| ÇEVRE VE TOPLUM (9.SINIF) | 1 | 0 | 1 | 0 |
| Felsefe | 0 | 0 | 0 | 0 |
| MÖ 6. YÜZYIL - MS 2. YÜZYIL FELSEFESİ | 2 | 0 | 0 | 0 |
| FELSEFENİN TEMEL KONULARI VE PROBLEMLERİ | 3 | 1 | 0 | 33 |
| Din Kült. ve Ahl. Bil. | 0 | 0 | 0 | 0 |
| AHLAKİ TUTUM VE DAVRANIŞLAR | 1 | 1 | 0 | 100 |
| İSLAM VE BİLİM | 1 | 0 | 0 | 0 |
| İSLAM VE İBADET | 1 | 1 | 0 | 100 |
| HZ. MUHAMMED VE GENÇLİK | 1 | 0 | 0 | 0 |
| DİN VE İSLAM | 1 | 0 | 1 | 0 |
| Felsefe (Seçmeli) | 0 | 0 | 0 | 0 |

| | | Soru | Doğru | Yanlış | Boş | Net | Başarı |
|----------------|---|----------------------|-------|--------|-----|------|--------|
| TYT Fen | | 20 | 0 | 0 | 20 | 0,00 | % 0 |
| Cevap Anahtarı | A | BEECAAACECAEEBCDAEBC | | | | | |
| Cevaplarınız | | | | | | | |

| | S | D | Y | B% |
|---|---|---|---|----|
| Fizik | 0 | 0 | 0 | 0 |
| BASINÇ VE KALDIRMA KUVVETİ | 2 | 0 | 0 | 0 |
| ISI VE SICAKLIK | 1 | 0 | 0 | 0 |
| ELEKTRİK AKIMI VE MANYETİZMA | 1 | 0 | 0 | 0 |
| HAREKET VE KUVVET | 1 | 0 | 0 | 0 |
| DALGALAR | 1 | 0 | 0 | 0 |
| OPTİK | 1 | 0 | 0 | 0 |
| Kimya | 0 | 0 | 0 | 0 |
| KİMYA BİLİMİ | 1 | 0 | 0 | 0 |
| ATOM VE PERİYODİK SİSTEM | 1 | 0 | 0 | 0 |
| KİMYASAL TÜRLER ARASI ETKİLEŞİMLER | 3 | 0 | 0 | 0 |
| MADDEİNİN HÂLLERİ | 1 | 0 | 0 | 0 |
| KİMYANIN TEMEL KANUNLARI VE KİMYASAL HESAPLAMALAR | 2 | 0 | 0 | 0 |
| KARIŞIMLAR | 1 | 0 | 0 | 0 |
| ASİTLER, BAZLAR VE TUZLAR | 2 | 0 | 0 | 0 |
| Biyoloji | 0 | 0 | 0 | 0 |
| YAŞAM BİLİMİ BİYOLOJİ | 1 | 0 | 0 | 0 |
| CANLILAR DÜNYASI | 1 | 0 | 0 | 0 |
| EKOSİSTEM EKOLOJİSİ VE GÜNCEL ÇEVRE SORUNLARI | 1 | 0 | 0 | 0 |
| HÜCRE BÖLÜNMELEİ | 1 | 0 | 0 | 0 |
| KALITIMIN GENEL İLKELERİ | 1 | 0 | 0 | 0 |
| HÜCRE | 1 | 0 | 0 | 0 |

ULTİ TÜRKİYE GENELİ TYT DENEME



0,000

% 96,83

GİRESUN / TİREBOLU
TİREBOLU ŞEHİT İSMAİL KEFAL MESLEKİ VE TEKNİK ANADOLU
LİSESİ

12A - 151
YASİN KERTMEN

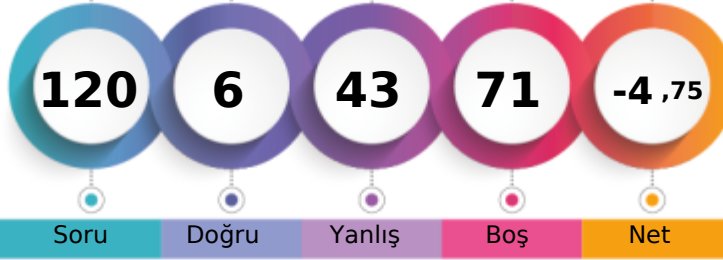

1. Öğrenci

Sizin yeriniz
(242890.)

Sonuncu Öğrenci

Sonuncu Öğrenci

Soru Doğru Yanlış Boş Net

Şube Kurum İlçe İl Genel

Öğrenci Sıra No 5 31 249 1900 242890 % 96,83

Sınava Katılan Öğrenci Sayısı 7 37 261 1939 250843

| | Soru | Doğru | Yanlış | Boş | Net | Başarı |
|-------------------|--|-------|--------|-----|-------|--------|
| TYT Türkçe | 40 | 1 | 13 | 26 | -2,25 | % 0 |
| Cevap Anahtarı | A BECAEAAEDCAACECADCBEBDDCBACBBEDACCECBCCB | | | | | |
| Cevaplarınız | dcdb eccbCbebad | | | | | |

| | S | D | Y | B% |
|--|----|---|---|----|
| Türkçe | 0 | 0 | 0 | 0 |
| SÖZCÜKTE VE SÖZ ÖBEKLERİNDE ANLAM | 3 | 0 | 3 | 0 |
| CÜMLENİN ANLAMI VE YORUMU | 4 | 0 | 3 | 0 |
| SES BİLGİSİ | 1 | 0 | 1 | 0 |
| YAZIM KURALLARI | 2 | 1 | 1 | 50 |
| CÜMLENİN ÖGELERİ | 1 | 0 | 1 | 0 |
| NOKTALAMA İŞARETLERİ | 2 | 0 | 2 | 0 |
| AD SOYLU SÖZCÜKLER | 1 | 0 | 1 | 0 |
| PARAGRAFİN YAPISI | 4 | 0 | 1 | 0 |
| ANLATIM TEKNİKLERİ VE DÜŞÜNCEYİ GELİŞTİRME YOLLARI | 1 | 0 | 0 | 0 |
| PARAGRAF YORUMU | 21 | 0 | 0 | 0 |

| | Soru | Doğru | Yanlış | Boş | Net | Başarı |
|----------------------|--|-------|--------|-----|-------|--------|
| Matematik-1 | 30 | 1 | 11 | 18 | -1,75 | % 0 |
| Geometri | 10 | 0 | 0 | 10 | 0,00 | % 0 |
| TYT Matematik | 40 | 1 | 11 | 28 | -1,75 | % 0 |
| Cevap Anahtarı | A BACDBAEDAEDACBDECBDECEEEACBAADEBADEECCCE | | | | | |
| Cevaplarınız | cdbeec b d ab cd | | | | | |

| | S | D | Y | B% |
|---|----|---|---|----|
| Matematik-1 | 0 | 0 | 0 | 0 |
| RASYONEL SAYILAR | 1 | 0 | 1 | 0 |
| SAYILAR | 5 | 0 | 4 | 0 |
| BÖLÜNEBİLME VE EBOB-EKOK | 1 | 0 | 1 | 0 |
| BİRİNCİ DERECE DENKLEMLER VE EŞİTSİZLİKLER | 3 | 0 | 3 | 0 |
| ÜSLÜ VE KÖKLÜ İFADELER | 2 | 0 | 0 | 0 |
| MUTLAK DEĞER | 1 | 0 | 0 | 0 |
| PROBLEMLER | 10 | 1 | 2 | 10 |
| KÜMELER | 1 | 0 | 0 | 0 |
| MANTIK | 1 | 0 | 0 | 0 |
| FONKSİYONLAR | 1 | 0 | 0 | 0 |
| POLİNOMLAR | 1 | 0 | 0 | 0 |
| VERİ | 1 | 0 | 0 | 0 |
| OLASILIK | 1 | 0 | 0 | 0 |
| PERMÜTASYON, KOMBİNASYON, BİNOM AÇILIMI | 1 | 0 | 0 | 0 |
| Geometri | 0 | 0 | 0 | 0 |
| ÜÇGENDE ALAN VE KENAR-AÇI İLİŞKİLERİ | 1 | 0 | 0 | 0 |
| ÜÇGENLERDE EŞLİK, BENZERLİK VE YARDIMCI ELEMANLAR | 2 | 0 | 0 | 0 |
| ÇOKGENLER VE DÖRTGENLER | 4 | 0 | 0 | 0 |
| ÖZEL ÜÇGENLER | 1 | 0 | 0 | 0 |
| UZAY GEOMETRİ (KATI CİSİMLER) | 2 | 0 | 0 | 0 |

| | Soru | Doğru | Yanlış | Boş | Net | Başarı |
|------------------------|------------------------------|-------|--------|-----|-------|--------|
| Tarih-1 | 5 | 1 | 2 | 2 | 0,50 | % 10 |
| Coğrafya-1 | 5 | 1 | 4 | 0 | 0,00 | % 0 |
| Felsefe | 5 | 0 | 2 | 3 | -0,50 | % 0 |
| Din Kült. ve Ahl. Bil. | 5 | 2 | 1 | 2 | 1,75 | % 35 |
| Felsefe (Seçmeli) | 5 | 0 | 0 | 5 | 0,00 | % 0 |
| TYT Sosyal | 20 | 4 | 9 | 7 | 1,75 | % 9 |
| Cevap Anahtarı | A DEACBACBDEDCCEBEACAEBECDEA | | | | | |
| Cevaplarınız | aa BdaCaEb adCA | | | | | |

| | S | D | Y | B% |
|---|---|---|---|-----|
| Tarih-1 | 0 | 0 | 0 | 0 |
| İLK VE ORTA ÇAĞLARDA TÜRK DÜNYASI | 1 | 0 | 1 | 0 |
| YERLEŞME VE DEVLETLEŞME SÜRECİNDE SEÇİMLİ TÜRKİYESİ | 1 | 0 | 1 | 0 |
| DEĞİŞEN DÜNYA DENGELERİ KARŞISINDA OSMANLI SIYASETİ (1595-1774) | 1 | 0 | 0 | 0 |
| 20. YÜZYIL BAŞLARINDA OSMANLI DEVLETİ VE DÜNYA | 1 | 0 | 0 | 0 |
| MILLİ MÜCADELE | 1 | 1 | 0 | 100 |
| Coğrafya-1 | 0 | 0 | 0 | 0 |
| DOĞAL SİSTEMLER (10.SINIF) | 1 | 0 | 1 | 0 |
| DOĞAL SİSTEMLER (9.SINIF) | 1 | 0 | 1 | 0 |
| BEŞERİ SİSTEMLER (10.SINIF) | 1 | 0 | 1 | 0 |
| KÜRESEL ORTAM: BÖLGELER VE ÜLKELER (10.SINIF) | 1 | 0 | 1 | 0 |
| ÇEVRE VE TOPLUM (9.SINIF) | 1 | 1 | 0 | 100 |
| Felsefe | 0 | 0 | 0 | 0 |
| MÖ 6. YÜZYIL - MS 2. YÜZYIL FELSEFESİ | 2 | 0 | 1 | 0 |
| FELSEFENİN TEMEL KONULARI VE PROBLEMLERİ | 3 | 0 | 1 | 0 |
| Din Kült. ve Ahl. Bil. | 0 | 0 | 0 | 0 |
| AHLAKİ TUTUM VE DAVRANIŞLAR | 1 | 0 | 1 | 0 |
| İSLAM VE BİLİM | 1 | 1 | 0 | 100 |
| İSLAM VE İBADET | 1 | 1 | 0 | 100 |
| HZ. MUHAMMED VE GENÇLİK | 1 | 0 | 0 | 0 |
| DİN VE İSLAM | 1 | 0 | 0 | 0 |
| Felsefe (Seçmeli) | 0 | 0 | 0 | 0 |

| | Soru | Doğru | Yanlış | Boş | Net | Başarı |
|----------------|------------------------|-------|--------|-----|-------|--------|
| Fizik | 7 | 0 | 5 | 2 | -1,25 | % 0 |
| Kimya | 7 | 0 | 5 | 2 | -1,25 | % 0 |
| Biyoloji | 6 | 0 | 0 | 6 | 0,00 | % 0 |
| TYT Fen | 20 | 0 | 10 | 10 | -2,50 | % 0 |
| Cevap Anahtarı | A BEECAAACECAEEBCDAEBC | | | | | |
| Cevaplarınız | d a dcbe a cda | | | | | |

| | S | D | Y | B% |
|---|---|---|---|----|
| Fizik | 0 | 0 | 0 | 0 |
| BASINÇ VE KALDIRMA KUVVETİ | 2 | 0 | 1 | 0 |
| ISI VE SICAKLIK | 1 | 0 | 0 | 0 |
| ELEKTRİK AKIMI VE MANYETİZMA | 1 | 0 | 1 | 0 |
| HAREKET VE KUVVET | 1 | 0 | 1 | 0 |
| DALGALAR | 1 | 0 | 1 | 0 |
| OPTİK | 1 | 0 | 1 | 0 |
| Kimya | 0 | 0 | 0 | 0 |
| KİMYA BİLİMİ | 1 | 0 | 1 | 0 |
| ATOM VE PERİYODİK SİSTEM | 1 | 0 | 0 | 0 |
| KİMYASAL TÜRLER ARASI ETKİLEŞİMLER | 3 | 0 | 3 | 0 |
| MADDENİN HALLERİ | 1 | 0 | 0 | 0 |
| KİMYANIN TEMEL KANUNLARI VE KİMYASAL HESAPLAMALAR | 2 | 0 | 2 | 0 |
| KARIŞIMLAR | 1 | 0 | 1 | 0 |
| ASİTLER, BAZLAR VE TUZLAR | 2 | 0 | 2 | 0 |
| Biyoloji | 0 | 0 | 0 | 0 |
| YAŞAM BİLİMİ BİYOLOJİ | 1 | 0 | 0 | 0 |
| CANLILAR DÜNYASI | 1 | 0 | 0 | 0 |
| EKOSİSTEM EKOLOJİSİ VE GÜNCEL ÇEVRE SORUNLARI | 1 | 0 | 0 | 0 |
| HÜCRE BÖLÜNMELERİ | 1 | 0 | 0 | 0 |
| KALITIMIN GENEL İLKELERİ | 1 | 0 | 0 | 0 |
| HÜCRE | 1 | 0 | 0 | 0 |

ULTİ TÜRKİYE GENELİ TYT DENEME



157,400 % 93,30

GİRESUN / TİREBOLU
TİREBOLU ŞEHİT İSMAİL KEFAL MESLEKİ VE TEKNİK ANADOLU
LİSESİ

12B - 226
METE KAAN AKKAYA

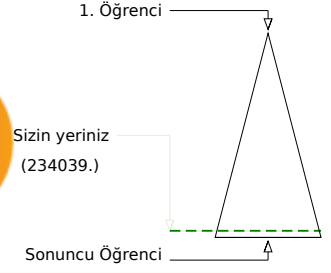
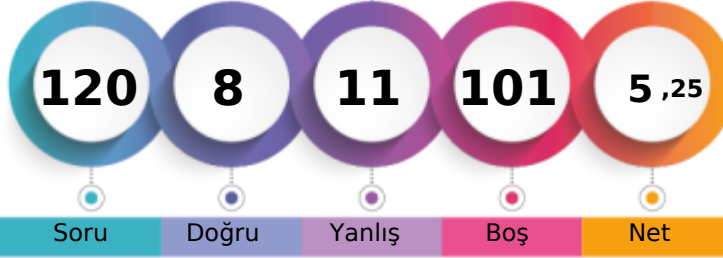

Soru Doğru Yanlış Boş Net

Şube Kurum İlçe İl Genel

Öğrenci Sıra No 1 22 234 1839 234039 % 93,30

Sınava Katılan Öğrenci Sayısı 1 37 261 1939 250843

| | | Soru | Doğru | Yanlış | Boş | Net | Başarı |
|-------------------|---|---|-------|--------|-----|------|--------|
| TYT Türkçe | | 40 | 5 | 6 | 29 | 3,50 | % 9 |
| Cevap Anahtarı | B | ECBAAEEAAACEEDCCBEEDDCBACBBEDACCADCECCBBC | | | | | |
| Cevaplarınız | | ECB eEb bd bCd | | | | | |

| | S | D | Y | B% |
|--|----|---|---|-----|
| Türkçe | 0 | 0 | 0 | 0 |
| SÖZCÜKTE VE SÖZ ÖBEKLERİNDE ANLAM | 3 | 3 | 0 | 100 |
| CÜMLENİN ANLAMI VE YORUMU | 4 | 1 | 2 | 25 |
| SES BİLGİSİ | 1 | 0 | 0 | 0 |
| YAZIM KURALLARI | 2 | 0 | 1 | 0 |
| CÜMLENİN ÖGELERİ | 1 | 0 | 0 | 0 |
| NOKTALAMA İŞARETLERİ | 2 | 0 | 2 | 0 |
| AD SOYLU SÖZCÜKLER | 1 | 0 | 0 | 0 |
| PARAGRAFİN YAPISI | 4 | 1 | 0 | 25 |
| ANLATIM TEKNİKLERİ VE DÜŞÜNCEYİ GELİŞTİRME YOLLARI | 1 | 0 | 0 | 0 |
| PARAGRAF YORUMU | 21 | 0 | 1 | 0 |

| | | Soru | Doğru | Yanlış | Boş | Net | Başarı |
|----------------------|---|--|-------|--------|-----|------|--------|
| Matematik-1 | | 30 | 1 | 1 | 28 | 0,75 | % 3 |
| Geometri | | 10 | 0 | 0 | 10 | 0,00 | % 0 |
| TYT Matematik | | 40 | 1 | 1 | 38 | 0,75 | % 2 |
| Cevap Anahtarı | B | DBADEBACDACBDECBDECEEAACBAADDAEDECCCEEBA | | | | | |
| Cevaplarınız | | B a | | | | | |

| | S | D | Y | B% |
|---|----|---|---|-----|
| Matematik-1 | 0 | 0 | 0 | 0 |
| RASYONEL SAYILAR | 1 | 1 | 0 | 100 |
| SAYILAR | 5 | 0 | 0 | 0 |
| BÖLÜNEBİLME VE EBOB-EKOK | 1 | 0 | 0 | 0 |
| BİRİNCİ DERECE DENKLEMLER VE EŞİTSİZLİKLER | 3 | 0 | 0 | 0 |
| ÜSLÜ VE KÖKLÜ İFADELER | 2 | 0 | 0 | 0 |
| MUTLAK DEĞER | 1 | 0 | 0 | 0 |
| PROBLEMLER | 10 | 0 | 0 | 0 |
| KÜMELER | 1 | 0 | 0 | 0 |
| MANTIK | 1 | 0 | 0 | 0 |
| FONKSİYONLAR | 1 | 0 | 0 | 0 |
| POLİNOMLAR | 1 | 0 | 0 | 0 |
| VERİ | 1 | 0 | 0 | 0 |
| OLASILIK | 1 | 0 | 0 | 0 |
| PERMÜTASYON, KOMBİNASYON, BİNOM AÇILIMI | 1 | 0 | 1 | 0 |
| Geometri | 0 | 0 | 0 | 0 |
| ÜÇGENDE ALAN VE KENAR-AÇI İLİŞKİLERİ | 1 | 0 | 0 | 0 |
| ÜÇGENLERDE EŞLİK, BENZERLİK VE YARDIMCI ELEMANLAR | 2 | 0 | 0 | 0 |
| ÇOKGENLER VE DÖRTGENLER | 4 | 0 | 0 | 0 |
| ÖZEL ÜÇGENLER | 1 | 0 | 0 | 0 |
| UZAY GEOMETRİ (KATI CİSİMLER) | 2 | 0 | 0 | 0 |

| | | Soru | Doğru | Yanlış | Boş | Net | Başarı |
|-------------------------------|---|---------------------------|-------|--------|-----|-------|--------|
| Tarih-1 | | 5 | 0 | 0 | 5 | 0,00 | % 0 |
| Coğrafya-1 | | 5 | 0 | 1 | 4 | -0,25 | % 0 |
| Felsefe | | 5 | 0 | 1 | 4 | -0,25 | % 0 |
| Din Kült. ve Ahl. Bil. | | 5 | 2 | 2 | 1 | 1,50 | % 30 |
| Felsefe (Seçmeli) | | 5 | 0 | 0 | 5 | 0,00 | % 0 |
| TYT Sosyal | | 20 | 2 | 4 | 14 | 1,00 | % 5 |
| Cevap Anahtarı | B | CDBEADEACBBEDCCEBACAEAECD | | | | | |
| Cevaplarınız | | ac ceA A | | | | | |

| | S | D | Y | B% |
|---|---|---|---|-----|
| Tarih-1 | 0 | 0 | 0 | 0 |
| İLK VE ORTA ÇAĞLARDA TÜRK DÜNYASI | 1 | 0 | 0 | 0 |
| YERLEŞME VE DEVLETLEŞME SÜRECİNDE SEÇİKLÜ TÜRKİYESİ | 1 | 0 | 0 | 0 |
| DEĞİŞEN DÜNYA DENGELERİ KARŞISINDA OSMANLI SİYASETİ (1595-1774) | 1 | 0 | 0 | 0 |
| 20. YÜZYIL BAŞLARINDA OSMANLI DEVLETİ VE DÜNYA | 1 | 0 | 0 | 0 |
| MİLLİ MÜCADELE | 1 | 0 | 0 | 0 |
| Coğrafya-1 | 0 | 0 | 0 | 0 |
| DOĞAL SİSTEMLER (10.SINIF) | 1 | 0 | 0 | 0 |
| DOĞAL SİSTEMLER (9.SINIF) | 1 | 0 | 0 | 0 |
| BEŞERİ SİSTEMLER (10.SINIF) | 1 | 0 | 1 | 0 |
| KÜRESEL ORTAM: BÖLGELER VE ÜLKELER (10.SINIF) | 1 | 0 | 0 | 0 |
| ÇEVRE VE TOPLUM (9.SINIF) | 1 | 0 | 0 | 0 |
| Felsefe | 0 | 0 | 0 | 0 |
| MÖ 6. YÜZYIL - MS 2. YÜZYIL FELSEFESİ | 2 | 0 | 0 | 0 |
| FELSEFENİN TEMEL KONULARI VE PROBLEMLERİ | 3 | 0 | 1 | 0 |
| Din Kült. ve Ahl. Bil. | 0 | 0 | 0 | 0 |
| AHLAKİ TUTUM VE DAVRANIŞLAR | 1 | 1 | 0 | 100 |
| İSLAM VE BİLİM | 1 | 0 | 0 | 0 |
| İSLAM VE İBADET | 1 | 1 | 0 | 100 |
| HZ. MUHAMMED VE GENÇLİK | 1 | 0 | 1 | 0 |
| DİN VE İSLAM | 1 | 0 | 1 | 0 |
| Felsefe (Seçmeli) | 0 | 0 | 0 | 0 |

| | | Soru | Doğru | Yanlış | Boş | Net | Başarı |
|----------------|---|-----------------------|-------|--------|-----|------|--------|
| TYT Fen | | 20 | 0 | 0 | 20 | 0,00 | % 0 |
| Cevap Anahtarı | B | EEBACAAAEEBCECBCECDAC | | | | | |
| Cevaplarınız | | | | | | | |

| | S | D | Y | B% |
|---|---|---|---|----|
| Fizik | 0 | 0 | 0 | 0 |
| BASINÇ VE KALDIRMA KUVVETİ | 2 | 0 | 0 | 0 |
| ISI VE SICAKLIK | 1 | 0 | 0 | 0 |
| ELEKTRİK AKIMI VE MANYETİZMA | 1 | 0 | 0 | 0 |
| HAREKET VE KUVVET | 1 | 0 | 0 | 0 |
| DALGALAR | 1 | 0 | 0 | 0 |
| OPTİK | 1 | 0 | 0 | 0 |
| Kimya | 0 | 0 | 0 | 0 |
| KİMYA BİLİMİ | 1 | 0 | 0 | 0 |
| ATOM VE PERİYODİK SİSTEM | 1 | 0 | 0 | 0 |
| KİMYASAL TÜRLER ARASI ETKİLEŞİMLER | 3 | 0 | 0 | 0 |
| MADENİN HÂLLERİ | 1 | 0 | 0 | 0 |
| KİMYANIN TEMEL KANUNLARI VE KİMYASAL HESAPLAMALAR | 2 | 0 | 0 | 0 |
| KARIŞIMLAR | 1 | 0 | 0 | 0 |
| ASİTLER, BAZLAR VE TUZLAR | 2 | 0 | 0 | 0 |
| Biyoloji | 0 | 0 | 0 | 0 |
| YAŞAM BİLİMİ BİYOLOJİ | 1 | 0 | 0 | 0 |
| CANLILAR DÜNYASI | 1 | 0 | 0 | 0 |
| EKOSİSTEM EKOLOJİSİ VE GÜNCEL ÇEVRE SORUNLARI | 1 | 0 | 0 | 0 |
| HÜCRE BÖLÜNMELEİ | 1 | 0 | 0 | 0 |
| KALITIMIN GENEL İLKELERİ | 1 | 0 | 0 | 0 |
| HÜCRE | 1 | 0 | 0 | 0 |

ULTİ TÜRKİYE GENELİ TYT DENEME



141,470 % 96,22

GİRESUN / TİREBOLU
TİREBOLU ŞEHİT İSMAİL KEFAL MESLEKİ VE TEKNİK ANADOLU
LİSESİ

12C - 243
ŞÜKRÜ KARA

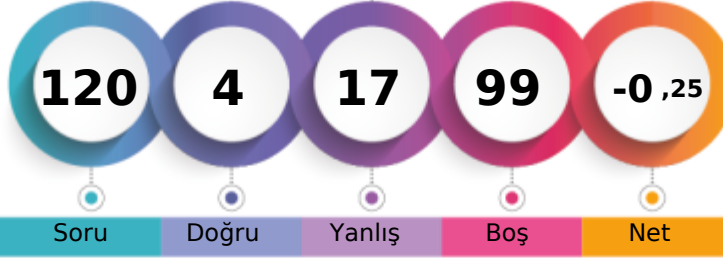

1. Öğrenci

Sizin yeriniz
(241364.)

Sonuncu Öğrenci

Soru Doğru Yanlış Boş Net

Şube Kurum İlçe İl Genel

Öğrenci Sıra No 2 30 247 1894 241364 % 96,22

Sınava Katılan Öğrenci Sayısı 2 37 261 1939 250843

| | Soru | Doğru | Yanlış | Boş | Net | Başarı |
|-------------------|--|----------|-----------|-----------|--------------|------------|
| TYT Türkçe | 40 | 1 | 10 | 29 | -1,50 | % 0 |
| Cevap Anahtarı | B ECBAAEAAACEEDCCBEEDDCBACBBEDACCADCECBB | | | | | |
| Cevaplarınız | bbc bdeA bce | | | | | |

| | S | D | Y | B% |
|--|----------|----------|----------|----------|
| Türkçe | 0 | 0 | 0 | 0 |
| SÖZCÜKTE VE SÖZ ÖBEKLERİNDE ANLAM | 3 | 0 | 3 | 0 |
| CÜMLENİN ANLAMI VE YORUMU | 4 | 0 | 2 | 0 |
| SES BİLGİSİ | 1 | 0 | 1 | 0 |
| YAZIM KURALLARI | 2 | 0 | 2 | 0 |
| CÜMLENİN ÖGELERİ | 1 | 0 | 1 | 0 |
| NOKTALAMA İŞARETLERİ | 2 | 1 | 0 | 50 |
| AD SOYLU SÖZCÜKLER | 1 | 0 | 1 | 0 |
| PARAGRAFİN YAPISI | 4 | 0 | 0 | 0 |
| ANLATIM TEKNİKLERİ VE DÜŞÜNCEYİ GELİŞTİRME YOLLARI | 1 | 0 | 0 | 0 |
| PARAGRAF YORUMU | 21 | 0 | 0 | 0 |

| | Soru | Doğru | Yanlış | Boş | Net | Başarı |
|----------------------|--|----------|----------|-----------|-------------|------------|
| Matematik-1 | 30 | 1 | 0 | 29 | 1,00 | % 3 |
| Geometri | 10 | 0 | 0 | 10 | 0,00 | % 0 |
| TYT Matematik | 40 | 1 | 0 | 39 | 1,00 | % 3 |
| Cevap Anahtarı | B DBADEBACDABCDEBDECEEEACBAADDAEDECCCEBA | | | | | |
| | D | | | | | |

| | S | D | Y | B% |
|---|----------|----------|----------|----------|
| Matematik-1 | 0 | 0 | 0 | 0 |
| RASYONEL SAYILAR | 1 | 0 | 0 | 0 |
| SAYILAR | 5 | 0 | 0 | 0 |
| BÖLÜNEBİLME VE EBOB-EKOK | 1 | 1 | 0 | 100 |
| BİRİNCİ DERECE DENKLEMLER VE EŞİTSİZLİKLER | 3 | 0 | 0 | 0 |
| ÜSLÜ VE KÖKLÜ İFADELER | 2 | 0 | 0 | 0 |
| MUTLAK DEĞER | 1 | 0 | 0 | 0 |
| PROBLEMLER | 10 | 0 | 0 | 0 |
| KÜMELER | 1 | 0 | 0 | 0 |
| MANTIK | 1 | 0 | 0 | 0 |
| FONKSİYONLAR | 1 | 0 | 0 | 0 |
| POLİNOMLAR | 1 | 0 | 0 | 0 |
| VERİ | 1 | 0 | 0 | 0 |
| OLASILIK | 1 | 0 | 0 | 0 |
| PERMÜTASYON, KOMBİNASYON, BİNOM AÇILIMI | 1 | 0 | 0 | 0 |
| Geometri | 0 | 0 | 0 | 0 |
| ÜÇGENDE ALAN VE KENAR-AÇI İLİŞKİLERİ | 1 | 0 | 0 | 0 |
| ÜÇGENLERDE EŞLİK, BENZERLİK VE YARDIMCI ELEMANLAR | 2 | 0 | 0 | 0 |
| ÇOKGENLER VE DÖRTGENLER | 4 | 0 | 0 | 0 |
| ÖZEL ÜÇGENLER | 1 | 0 | 0 | 0 |
| UZAY GEOMETRİ (KATI CİSİMLER) | 2 | 0 | 0 | 0 |

| | Soru | Doğru | Yanlış | Boş | Net | Başarı |
|-----------------------|-----------------------------|----------|----------|-----------|--------------|------------|
| Tarih-1 | 5 | 0 | 2 | 3 | -0,50 | % 0 |
| Coğrafya-1 | 5 | 0 | 0 | 5 | 0,00 | % 0 |
| Felsefe | 5 | 0 | 0 | 5 | 0,00 | % 0 |
| Din Kül. ve Ahl. Bil. | 5 | 1 | 4 | 0 | 0,00 | % 0 |
| Felsefe (Seçmeli) | 5 | 0 | 0 | 5 | 0,00 | % 0 |
| TYT Sosyal | 20 | 1 | 6 | 13 | -0,50 | % 0 |
| Cevap Anahtarı | B CDBEADEACBBEDCCEBACAEAECD | | | | | |
| Cevaplarınız | ca dadeA | | | | | |

| | S | D | Y | B% |
|---|----------|----------|----------|----------|
| Tarih-1 | 0 | 0 | 0 | 0 |
| İLK VE ORTA ÇAĞLARDA TÜRK DÜNYASI | 1 | 0 | 1 | 0 |
| YERLEŞME VE DEVLETLEŞME SÜRECİNDE SEÇİMLİ TÜRKİYESİ | 1 | 0 | 0 | 0 |
| DEĞİŞEN DÜNYA DENGELERİ KARŞISINDA OSMANLI SİYASETİ (1595-1774) | 1 | 0 | 0 | 0 |
| 20. YÜZYIL BAŞLARINDA OSMANLI DEVLETİ VE DÜNYA | 1 | 0 | 0 | 0 |
| MILLİ MÜCADELE | 1 | 0 | 1 | 0 |
| Coğrafya-1 | 0 | 0 | 0 | 0 |
| DOĞAL SİSTEMLER (10.SINIF) | 1 | 0 | 0 | 0 |
| DOĞAL SİSTEMLER (9.SINIF) | 1 | 0 | 0 | 0 |
| BEŞERİ SİSTEMLER (10.SINIF) | 1 | 0 | 0 | 0 |
| KÜRESEL ORTAM: BÖLGELER VE ÜLKELER (10.SINIF) | 1 | 0 | 0 | 0 |
| ÇEVRE VE TOPLUM (9.SINIF) | 1 | 0 | 0 | 0 |
| Felsefe | 0 | 0 | 0 | 0 |
| MÖ 6. YÜZYIL - MS 2. YÜZYIL FELSEFESİ | 2 | 0 | 0 | 0 |
| FELSEFENİN TEMEL KONULARI VE PROBLEMLERİ | 3 | 0 | 0 | 0 |
| Din Kül. ve Ahl. Bil. | 0 | 0 | 0 | 0 |
| AHLAKİ TUTUM VE DAVRANIŞLAR | 1 | 0 | 1 | 0 |
| İSLAM VE BİLİM | 1 | 0 | 1 | 0 |
| İSLAM VE İBADET | 1 | 1 | 0 | 100 |
| HZ. MUHAMMED VE GENÇLİK | 1 | 0 | 1 | 0 |
| DİN VE İSLAM | 1 | 0 | 1 | 0 |
| Felsefe (Seçmeli) | 0 | 0 | 0 | 0 |

| | Soru | Doğru | Yanlış | Boş | Net | Başarı |
|----------------|------------------------|----------|----------|-----------|-------------|-------------|
| Fizik | 7 | 1 | 1 | 5 | 0,75 | % 11 |
| Kimya | 7 | 0 | 0 | 7 | 0,00 | % 0 |
| Biyoloji | 6 | 0 | 0 | 6 | 0,00 | % 0 |
| TYT Fen | 20 | 1 | 1 | 18 | 0,75 | % 4 |
| Cevap Anahtarı | B EEBACAAAEEBCEBCEBDAC | | | | | |
| Cevaplarınız | Eb | | | | | |

| | S | D | Y | B% |
|---|----------|----------|----------|----------|
| Fizik | 0 | 0 | 0 | 0 |
| BASINÇ VE KALDIRMA KUVVETİ | 2 | 0 | 0 | 0 |
| ISI VE SICAKLIK | 1 | 1 | 0 | 100 |
| ELEKTRİK AKIMI VE MANYETİZMA | 1 | 0 | 1 | 0 |
| HAREKET VE KUVVET | 1 | 0 | 0 | 0 |
| DALGALAR | 1 | 0 | 0 | 0 |
| OPTİK | 1 | 0 | 0 | 0 |
| Kimya | 0 | 0 | 0 | 0 |
| KİMYA BİLİMİ | 1 | 0 | 0 | 0 |
| ATOM VE PERİYODİK SİSTEM | 1 | 0 | 0 | 0 |
| KİMYASAL TÜRLER ARASI ETKİLEŞİMLER | 3 | 0 | 0 | 0 |
| MADDENİN HALLERİ | 1 | 0 | 0 | 0 |
| KİMYANIN TEMEL KANUNLARI VE KİMYASAL HESAPLAMALAR | 2 | 0 | 0 | 0 |
| KARIŞIMLAR | 1 | 0 | 0 | 0 |
| ASİTLER, BAZLAR VE TUZLAR | 2 | 0 | 0 | 0 |
| Biyoloji | 0 | 0 | 0 | 0 |
| YAŞAM BİLİMİ BİYOLOJİ | 1 | 0 | 0 | 0 |
| CANLILAR DÜNYASI | 1 | 0 | 0 | 0 |
| EKOSİSTEM EKOLOJİSİ VE GÜNCEL ÇEVRE SORUNLARI | 1 | 0 | 0 | 0 |
| HÜCRE BÖLÜNMELERİ | 1 | 0 | 0 | 0 |
| KALITIMIN GENEL İLKELERİ | 1 | 0 | 0 | 0 |
| HÜCRE | 1 | 0 | 0 | 0 |

ULTİ TÜRKİYE GENELİ TYT DENEME



169,220 % 90,19

GİRESUN / TİREBOLU
TİREBOLU ŞEHİT İSMAİL KEFAL MESLEKİ VE TEKNİK ANADOLU
LİSESİ

12C - 95
VOLKAN GÜNDÜZ

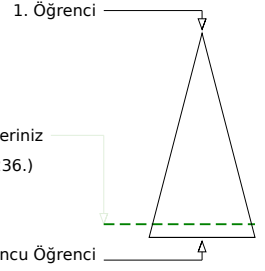

Soru Doğru Yanlış Boş Net

| | Şube | Kurum | İlçe | İl | Genel |
|-------------------------------|------|-------|------|------|----------------|
| Öğrenci Sıra No | 1 | 16 | 225 | 1770 | 226236 % 90,19 |
| Sınava Katılan Öğrenci Sayısı | 2 | 37 | 261 | 1939 | 250843 |

| | Soru | Doğru | Yanlış | Boş | Net | Başarı |
|-------------------|--|----------|----------|-----------|-------------|-------------|
| TYT Türkçe | 40 | 7 | 6 | 27 | 5,50 | % 14 |
| Cevap Anahtarı | A BECAEAAEDCAACECADCBEBDDCBACBBEDACCECBCCB | | | | | |
| Cevaplarınız | BcaAE AC Da abb A | | | | | |

| | S | D | Y | B% |
|--|----------|----------|----------|----------|
| Türkçe | 0 | 0 | 0 | 0 |
| SÖZCÜKTE VE SÖZ ÖBEKLERİNDE ANLAM | 3 | 1 | 2 | 33 |
| CÜMLENİN ANLAMI VE YORUMU | 4 | 2 | 0 | 50 |
| SES BİLGİSİ | 1 | 0 | 0 | 0 |
| YAZIM KURALLARI | 2 | 0 | 0 | 0 |
| CÜMLENİN ÖGELERİ | 1 | 0 | 0 | 0 |
| NOKTALAMA İŞARETLERİ | 2 | 2 | 0 | 100 |
| AD SOYLU SÖZCÜKLER | 1 | 0 | 0 | 0 |
| PARAGRAFİN YAPISI | 4 | 1 | 1 | 25 |
| ANLATIM TEKNİKLERİ VE DÜŞÜNCEYİ GELİŞTİRME YOLLARI | 1 | 0 | 0 | 0 |
| PARAGRAF YORUMU | 21 | 1 | 3 | 5 |

| | Soru | Doğru | Yanlış | Boş | Net | Başarı |
|----------------------|---|----------|----------|-----------|--------------|------------|
| Matematik-1 | 30 | 0 | 1 | 29 | -0,25 | % 0 |
| Geometri | 10 | 0 | 0 | 10 | 0,00 | % 0 |
| TYT Matematik | 40 | 0 | 1 | 39 | -0,25 | % 0 |
| Cevap Anahtarı | A BACDBAEDAEDACBDECBDECEEEACBAADEBADEECCE | | | | | |
| Cevaplarınız | a | | | | | |

| | S | D | Y | B% |
|---|----------|----------|----------|----------|
| Matematik-1 | 0 | 0 | 0 | 0 |
| RASYONEL SAYILAR | 1 | 0 | 1 | 0 |
| SAYILAR | 5 | 0 | 0 | 0 |
| BÖLÜNEBİLME VE EBOB-EKOK | 1 | 0 | 0 | 0 |
| BİRİNCİ DERECE DENKLEMLER VE EŞİTSİZLİKLER | 3 | 0 | 0 | 0 |
| ÜSLÜ VE KÖKLÜ İFADELER | 2 | 0 | 0 | 0 |
| MUTLAK DEĞER | 1 | 0 | 0 | 0 |
| PROBLEMLER | 10 | 0 | 0 | 0 |
| KÜMELER | 1 | 0 | 0 | 0 |
| MANTIK | 1 | 0 | 0 | 0 |
| FONKSİYONLAR | 1 | 0 | 0 | 0 |
| POLİNOMLAR | 1 | 0 | 0 | 0 |
| VERİ | 1 | 0 | 0 | 0 |
| OLASILIK | 1 | 0 | 0 | 0 |
| PERMÜTASYON, KOMBİNASYON, BİNOM AÇILIMI | 1 | 0 | 0 | 0 |
| Geometri | 0 | 0 | 0 | 0 |
| ÜÇGENDE ALAN VE KENAR-AÇI İLİŞKİLERİ | 1 | 0 | 0 | 0 |
| ÜÇGENLERDE EŞLİK, BENZERLİK VE YARDIMCI ELEMANLAR | 2 | 0 | 0 | 0 |
| ÇOKGENLER VE DÖRTGENLER | 4 | 0 | 0 | 0 |
| ÖZEL ÜÇGENLER | 1 | 0 | 0 | 0 |
| UZAY GEOMETRİ (KATI CİSİMLER) | 2 | 0 | 0 | 0 |

| | Soru | Doğru | Yanlış | Boş | Net | Başarı |
|------------------------|------------------------------|----------|----------|-----------|-------------|-------------|
| Tarih-1 | 5 | 1 | 2 | 2 | 0,50 | % 10 |
| Coğrafya-1 | 5 | 1 | 0 | 4 | 1,00 | % 20 |
| Felsefe | 5 | 0 | 0 | 5 | 0,00 | % 0 |
| Din Kült. ve Ahl. Bil. | 5 | 3 | 2 | 0 | 2,50 | % 50 |
| Felsefe (Seçmeli) | 5 | 0 | 0 | 5 | 0,00 | % 0 |
| TYT Sosyal | 20 | 5 | 4 | 11 | 4,00 | % 20 |
| Cevap Anahtarı | A DEACBACBDEDCCEBEACAEBECDEA | | | | | |
| Cevaplarınız | c cC E AdAEd | | | | | |

| | S | D | Y | B% |
|---|----------|----------|----------|----------|
| Tarih-1 | 0 | 0 | 0 | 0 |
| İLK VE ORTA ÇAĞLARDA TÜRK DÜNYASI | 1 | 0 | 1 | 0 |
| YERLEŞME VE DEVLETLEŞME SÜRECİNDE SEÇİMLİ TÜRKİYESİ | 1 | 0 | 0 | 0 |
| DEĞİŞEN DÜNYA DENGELERİ KARŞISINDA OSMANLI SİYASETİ (1595-1774) | 1 | 0 | 1 | 0 |
| 20. YÜZYIL BAŞLARINDA OSMANLI DEVLETİ VE DÜNYA | 1 | 1 | 0 | 100 |
| MİLLİ MÜCADELE | 1 | 0 | 0 | 0 |
| Coğrafya-1 | 0 | 0 | 0 | 0 |
| DOĞAL SİSTEMLER (10.SINIF) | 1 | 0 | 0 | 0 |
| DOĞAL SİSTEMLER (9.SINIF) | 1 | 0 | 0 | 0 |
| BEŞERİ SİSTEMLER (10.SINIF) | 1 | 0 | 0 | 0 |
| KÜRESEL ORTAM: BÖLGELER VE ÜLKELER (10.SINIF) | 1 | 0 | 0 | 0 |
| ÇEVRE VE TOPLUM (9.SINIF) | 1 | 1 | 0 | 100 |
| Felsefe | 0 | 0 | 0 | 0 |
| MÖ 6. YÜZYIL - MS 2. YÜZYIL FELSEFESİ | 2 | 0 | 0 | 0 |
| FELSEFENİN TEMEL KONULARI VE PROBLEMLERİ | 3 | 0 | 0 | 0 |
| Din Kült. ve Ahl. Bil. | 0 | 0 | 0 | 0 |
| AHLAKİ TUTUM VE DAVRANIŞLAR | 1 | 1 | 0 | 100 |
| İSLAM VE BİLİM | 1 | 0 | 1 | 0 |
| İSLAM VE İBADET | 1 | 1 | 0 | 100 |
| HZ. MUHAMMED VE GENÇLİK | 1 | 1 | 0 | 100 |
| DİN VE İSLAM | 1 | 0 | 1 | 0 |
| Felsefe (Seçmeli) | 0 | 0 | 0 | 0 |

| | Soru | Doğru | Yanlış | Boş | Net | Başarı |
|----------------|-----------------------|----------|----------|-----------|-------------|------------|
| TYT Fen | 20 | 0 | 0 | 20 | 0,00 | % 0 |
| Cevap Anahtarı | A BEECAACECAEEBCDAEBC | | | | | |
| Cevaplarınız | | | | | | |

| | S | D | Y | B% |
|---|----------|----------|----------|----------|
| Fizik | 0 | 0 | 0 | 0 |
| BASINÇ VE KALDIRMA KUVVETİ | 2 | 0 | 0 | 0 |
| ISI VE SICAKLIK | 1 | 0 | 0 | 0 |
| ELEKTRİK AKIMI VE MANYETİZMA | 1 | 0 | 0 | 0 |
| HAREKET VE KUVVET | 1 | 0 | 0 | 0 |
| DALGALAR | 1 | 0 | 0 | 0 |
| OPTİK | 1 | 0 | 0 | 0 |
| Kimya | 0 | 0 | 0 | 0 |
| KİMYA BİLİMİ | 1 | 0 | 0 | 0 |
| ATOM VE PERİYODİK SİSTEM | 1 | 0 | 0 | 0 |
| KİMYASAL TÜRLER ARASI ETKİLEŞİMLER | 3 | 0 | 0 | 0 |
| MADDEİNİN HÂLLERİ | 1 | 0 | 0 | 0 |
| KİMYANIN TEMEL KANUNLARI VE KİMYASAL HESAPLAMALAR | 2 | 0 | 0 | 0 |
| KARIŞIMLAR | 1 | 0 | 0 | 0 |
| ASİTLER, BAZLAR VE TUZLAR | 2 | 0 | 0 | 0 |
| Biyoloji | 0 | 0 | 0 | 0 |
| YAŞAM BİLİMİ BİYOLOJİ | 1 | 0 | 0 | 0 |
| CANLILAR DÜNYASI | 1 | 0 | 0 | 0 |
| EKOSİSTEM EKOLOJİSİ VE GÜNCEL ÇEVRE SORUNLARI | 1 | 0 | 0 | 0 |
| HÜCRE BÖLÜNMELEİ | 1 | 0 | 0 | 0 |
| KALITIMIN GENEL İLKELERİ | 1 | 0 | 0 | 0 |
| HÜCRE | 1 | 0 | 0 | 0 |

ULTİ TÜRKİYE GENELİ TYT DENEME



0,000

% 96,83

GİRESUN / TİREBOLU
TİREBOLU ŞEHİT İSMAİL KEFAL MESLEKİ VE TEKNİK ANADOLU
LİSESİ

12D - 0
C** *M Y

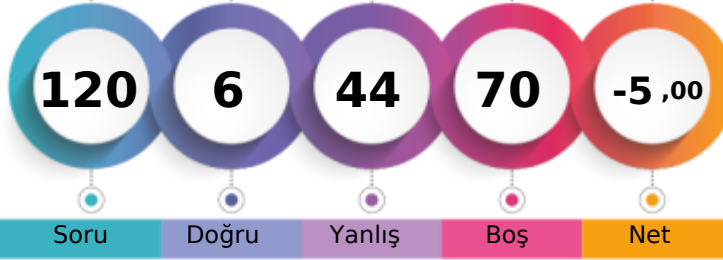

1. Öğrenci

Sizin yeriniz
(242890.)

Sonuncu Öğrenci

Sonuncu Öğrenci

Soru Doğru Yanlış Boş Net

Şube Kurum İlçe İl Genel

Öğrenci Sıra No 10 31 249 1900 242890 % 96,83

Sınava Katılan Öğrenci Sayısı 11 37 261 1939 250843

| | Soru | Doğru | Yanlış | Boş | Net | Başarı |
|-------------------|--|-------|--------|-----|-------|--------|
| TYT Türkçe | 40 | 6 | 34 | 0 | -2,50 | % 0 |
| Cevap Anahtarı | A BECAEAAEDCAACECADCBEBDDCBACBBEDACCECBCCB | | | | | |
| Cevaplarınız | BaCdaecdaacebcaedCaacbededaBecadeedbabCd | | | | | |

| | S | D | Y | B% |
|--|----|---|----|----|
| Türkçe | 0 | 0 | 0 | 0 |
| SÖZCÜKTE VE SÖZ ÖBEKLERİNDE ANLAM | 3 | 2 | 1 | 67 |
| CÜMLENİN ANLAMI VE YORUMU | 4 | 0 | 4 | 0 |
| SES BİLGİSİ | 1 | 0 | 1 | 0 |
| YAZIM KURALLARI | 2 | 0 | 2 | 0 |
| CÜMLENİN ÖGELERİ | 1 | 0 | 1 | 0 |
| NOKTALAMA İŞARETLERİ | 2 | 0 | 2 | 0 |
| AD SOYLU SÖZCÜKLER | 1 | 0 | 1 | 0 |
| PARAGRAFİN YAPISI | 4 | 2 | 2 | 50 |
| ANLATIM TEKNİKLERİ VE DÜŞÜNCEYİ GELİŞTİRME YOLLARI | 1 | 0 | 1 | 0 |
| PARAGRAF YORUMU | 21 | 2 | 19 | 10 |

| | Soru | Doğru | Yanlış | Boş | Net | Başarı |
|----------------------|--|-------|--------|-----|------|--------|
| TYT Matematik | 40 | 0 | 0 | 40 | 0,00 | % 0 |
| Cevap Anahtarı | A BACDBAEDAEDACBDECBDECEEEACBAADEBADEECCCE | | | | | |
| Cevaplarınız | | | | | | |

| | S | D | Y | B% |
|---|----|---|---|----|
| Matematik-1 | 0 | 0 | 0 | 0 |
| RASYONEL SAYILAR | 1 | 0 | 0 | 0 |
| SAYILAR | 5 | 0 | 0 | 0 |
| BÖLÜNEBİLME VE EBOB-EKOK | 1 | 0 | 0 | 0 |
| BİRİNCİ DERECE DENKLEMLER VE EŞİTSİZLİKLER | 3 | 0 | 0 | 0 |
| ÜSLÜ VE KÖKLÜ İFADELER | 2 | 0 | 0 | 0 |
| MUTLAK DEĞER | 1 | 0 | 0 | 0 |
| PROBLEMLER | 10 | 0 | 0 | 0 |
| KÜMELER | 1 | 0 | 0 | 0 |
| MANTIK | 1 | 0 | 0 | 0 |
| FONKSİYONLAR | 1 | 0 | 0 | 0 |
| POLİNOMLAR | 1 | 0 | 0 | 0 |
| VERİ | 1 | 0 | 0 | 0 |
| OLASILIK | 1 | 0 | 0 | 0 |
| PERMÜTASYON, KOMBİNASYON, BİNOM AÇILIMI | 1 | 0 | 0 | 0 |
| Geometri | 0 | 0 | 0 | 0 |
| ÜÇGENDE ALAN VE KENAR-AÇI İLİŞKİLERİ | 1 | 0 | 0 | 0 |
| ÜÇGENLERDE EŞLİK, BENZERLİK VE YARDIMCI ELEMANLAR | 2 | 0 | 0 | 0 |
| ÇOKGENLER VE DÖRTGENLER | 4 | 0 | 0 | 0 |
| ÖZEL ÜÇGENLER | 1 | 0 | 0 | 0 |
| UZAY GEOMETRİ (KATI CİSİMLER) | 2 | 0 | 0 | 0 |

| | Soru | Doğru | Yanlış | Boş | Net | Başarı |
|------------------------|------------------------------|-------|--------|-----|-------|--------|
| Tarih-1 | 5 | 0 | 5 | 0 | -1,25 | % 0 |
| Coğrafya-1 | 5 | 0 | 5 | 0 | -1,25 | % 0 |
| Felsefe | 5 | 0 | 0 | 5 | 0,00 | % 0 |
| Din Kült. ve Ahl. Bil. | 5 | 0 | 0 | 5 | 0,00 | % 0 |
| Felsefe (Seçmeli) | 5 | 0 | 0 | 5 | 0,00 | % 0 |
| TYT Sosyal | 20 | 0 | 10 | 10 | -2,50 | % 0 |
| Cevap Anahtarı | A DEACBACBDEDECCBEACAEBECDEA | | | | | |
| Cevaplarınız | abcdaceebd | | | | | |

| | S | D | Y | B% |
|---|---|---|---|----|
| Tarih-1 | 0 | 0 | 0 | 0 |
| İLK VE ORTA ÇAĞLARDA TÜRK DÜNYASI | 1 | 0 | 1 | 0 |
| YERLEŞME VE DEVLETLEŞME SÜRECİNDE SEÇİMLİ TÜRKİYESİ | 1 | 0 | 1 | 0 |
| DEĞİŞEN DÜNYA DENGELERİ KARŞISINDA OSMANLI SİYASETİ (1595-1774) | 1 | 0 | 1 | 0 |
| 20. YÜZYIL BAŞLARINDA OSMANLI DEVLETİ VE DÜNYA | 1 | 0 | 1 | 0 |
| MİLLİ MÜCADELE | 1 | 0 | 1 | 0 |
| Coğrafya-1 | 0 | 0 | 0 | 0 |
| DOĞAL SİSTEMLER (10.SINIF) | 1 | 0 | 1 | 0 |
| DOĞAL SİSTEMLER (9.SINIF) | 1 | 0 | 1 | 0 |
| BEŞERİ SİSTEMLER (10.SINIF) | 1 | 0 | 1 | 0 |
| KÜRESEL ORTAM: BÖLGELER VE ÜLKELER (10.SINIF) | 1 | 0 | 1 | 0 |
| ÇEVRE VE TOPLUM (9.SINIF) | 1 | 0 | 1 | 0 |
| Felsefe | 0 | 0 | 0 | 0 |
| MÖ 6. YÜZYIL - MS 2. YÜZYIL FELSEFESİ | 2 | 0 | 0 | 0 |
| FELSEFENİN TEMEL KONULARI VE PROBLEMLERİ | 3 | 0 | 0 | 0 |
| Din Kült. ve Ahl. Bil. | 0 | 0 | 0 | 0 |
| AHLAKİ TUTUM VE DAVRANIŞLAR | 1 | 0 | 0 | 0 |
| İSLAM VE BİLİM | 1 | 0 | 0 | 0 |
| İSLAM VE İBADET | 1 | 0 | 0 | 0 |
| HZ. MUHAMMED VE GENÇLİK | 1 | 0 | 0 | 0 |
| DİN VE İSLAM | 1 | 0 | 0 | 0 |
| Felsefe (Seçmeli) | 0 | 0 | 0 | 0 |

| | Soru | Doğru | Yanlış | Boş | Net | Başarı |
|----------------|-----------------------|-------|--------|-----|------|--------|
| TYT Fen | 20 | 0 | 0 | 20 | 0,00 | % 0 |
| Cevap Anahtarı | A BEECAACECAEEBCDAEBC | | | | | |
| Cevaplarınız | | | | | | |

| | S | D | Y | B% |
|---|---|---|---|----|
| Fizik | 0 | 0 | 0 | 0 |
| BASINÇ VE KALDIRMA KUVVETİ | 2 | 0 | 0 | 0 |
| ISI VE SICAKLIK | 1 | 0 | 0 | 0 |
| ELEKTRİK AKIMI VE MANYETİZMA | 1 | 0 | 0 | 0 |
| HAREKET VE KUVVET | 1 | 0 | 0 | 0 |
| DALGALAR | 1 | 0 | 0 | 0 |
| OPTİK | 1 | 0 | 0 | 0 |
| Kimya | 0 | 0 | 0 | 0 |
| KİMYA BİLİMİ | 1 | 0 | 0 | 0 |
| ATOM VE PERİYODİK SİSTEM | 1 | 0 | 0 | 0 |
| KİMYASAL TÜRLER ARASI ETKİLEŞİMLER | 3 | 0 | 0 | 0 |
| MADDEİNİN HÂLLERİ | 1 | 0 | 0 | 0 |
| KİMYANIN TEMEL KANUNLARI VE KİMYASAL HESAPLAMALAR | 2 | 0 | 0 | 0 |
| KARIŞIMLAR | 1 | 0 | 0 | 0 |
| ASİTLER, BAZLAR VE TUZLAR | 2 | 0 | 0 | 0 |
| Biyoloji | 0 | 0 | 0 | 0 |
| YAŞAM BİLİMİ BİYOLOJİ | 1 | 0 | 0 | 0 |
| CANLILAR DÜNYASI | 1 | 0 | 0 | 0 |
| EKOSİSTEM EKOLOJİSİ VE GÜNCEL ÇEVRE SORUNLARI | 1 | 0 | 0 | 0 |
| HÜCRE BÖLÜNMELEİ | 1 | 0 | 0 | 0 |
| KALITIMIN GENEL İLKELERİ | 1 | 0 | 0 | 0 |
| HÜCRE | 1 | 0 | 0 | 0 |

ULTİ TÜRKİYE GENELİ TYT DENEME

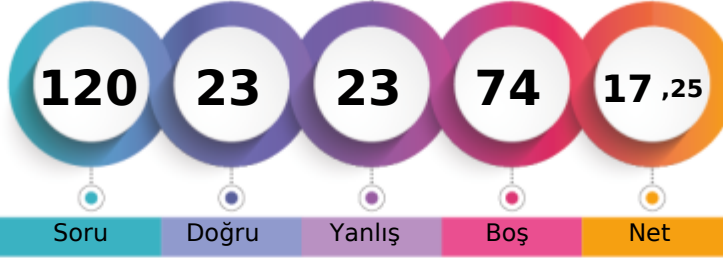

194,005 % 80,74

GİRESUN / TİREBOLU
TİREBOLU ŞEHİT İSMAİL KEFAL MESLEKİ VE TEKNİK ANADOLU
LİSESİ12D - 10
EFE KOCA

1. Öğrenci

Sizin yeriniz
(202542.)

Sonuncu Öğrenci

Soru Doğru Yanlış Boş Net

Şube Kurum İlçe İl Genel

Öğrenci Sıra No 2 5 198 1586 202542 % 80,74

Sınava Katılan Öğrenci Sayısı 11 37 261 1939 250843

| | Soru | Doğru | Yanlış | Boş | Net | Başarı |
|-------------------|--|----------|-----------|-----------|-------------|------------|
| TYT Türkçe | 40 | 5 | 16 | 19 | 1,00 | % 3 |
| Cevap Anahtarı | A BECAEAAEDCAACECADCBEBDDCBACBBEDACCECBCCB | | | | | |
| Cevaplarınız | ebacEbAd bAda dbaCd eDb b | | | | | |

| | S | D | Y | B% |
|--|----------|----------|----------|----------|
| Türkçe | 0 | 0 | 0 | 0 |
| SÖZCÜKTE VE SÖZ ÖBEKLERİNDE ANLAM | 3 | 0 | 3 | 0 |
| CÜMLENİN ANLAMI VE YORUMU | 4 | 2 | 2 | 50 |
| SES BİLGİSİ | 1 | 0 | 1 | 0 |
| YAZIM KURALLARI | 2 | 0 | 1 | 0 |
| CÜMLENİN ÖGELERİ | 1 | 1 | 0 | 100 |
| NOKTALAMA İŞARETLERİ | 2 | 0 | 2 | 0 |
| AD SOYLU SÖZCÜKLER | 1 | 0 | 0 | 0 |
| PARAGRAFİN YAPISI | 4 | 1 | 2 | 25 |
| ANLATIM TEKNİKLERİ VE DÜŞÜNCEYİ GELİŞTİRME YOLLARI | 1 | 0 | 1 | 0 |
| PARAGRAF YORUMU | 21 | 1 | 4 | 5 |

| | Soru | Doğru | Yanlış | Boş | Net | Başarı |
|----------------------|--|----------|----------|-----------|-------------|-------------|
| Matematik-1 | 30 | 6 | 5 | 19 | 4,75 | % 16 |
| Geometri | 10 | 0 | 0 | 10 | 0,00 | % 0 |
| TYT Matematik | 40 | 6 | 5 | 29 | 4,75 | % 12 |
| Cevap Anahtarı | A BACDBADEDAEDACBDECBDECEEEACBADEBADEBCECCCE | | | | | |
| Cevaplarınız | cAC a cCB b E Ac | | | | | |

| | S | D | Y | B% |
|---|----------|----------|----------|----------|
| Matematik-1 | 0 | 0 | 0 | 0 |
| RASYONEL SAYILAR | 1 | 0 | 1 | 0 |
| SAYILAR | 5 | 2 | 1 | 40 |
| BÖLÜNEBİLME VE EBOB-EKOK | 1 | 0 | 0 | 0 |
| BİRİNCİ DERECE DENKLEMLER VE EŞİTSİZLİKLER | 3 | 0 | 0 | 0 |
| ÜSLÜ VE KÖKLÜ İFADELER | 2 | 0 | 0 | 0 |
| MUTLAK DEĞER | 1 | 0 | 0 | 0 |
| PROBLEMLER | 10 | 2 | 2 | 20 |
| KÜMELER | 1 | 1 | 0 | 100 |
| MANTIK | 1 | 0 | 0 | 0 |
| FONKSİYONLAR | 1 | 0 | 0 | 0 |
| POLİNOMLAR | 1 | 0 | 0 | 0 |
| VERİ | 1 | 1 | 0 | 100 |
| OLASILIK | 1 | 0 | 1 | 0 |
| PERMÜTASYON, KOMBİNASYON, BİNOM AÇILIMI | 1 | 0 | 0 | 0 |
| Geometri | 0 | 0 | 0 | 0 |
| ÜÇGENDE ALAN VE KENAR-AÇI İLİŞKİLERİ | 1 | 0 | 0 | 0 |
| ÜÇGENLERDE EŞLİK, BENZERLİK VE YARDIMCI ELEMANLAR | 2 | 0 | 0 | 0 |
| ÇOKGENLER VE DÖRTGENLER | 4 | 0 | 0 | 0 |
| ÖZEL ÜÇGENLER | 1 | 0 | 0 | 0 |
| UZAY GEOMETRİ (KATI CİSİMLER) | 2 | 0 | 0 | 0 |

| | Soru | Doğru | Yanlış | Boş | Net | Başarı |
|------------------------|------------------------------|-----------|----------|----------|--------------|-------------|
| Tarih-1 | 5 | 3 | 1 | 1 | 2,75 | % 55 |
| Coğrafya-1 | 5 | 2 | 0 | 3 | 2,00 | % 40 |
| Felsefe | 5 | 1 | 1 | 3 | 0,75 | % 15 |
| Din Kült. ve Ahl. Bil. | 5 | 5 | 0 | 0 | 5,00 | % 100 |
| Felsefe (Seçmeli) | 5 | 0 | 0 | 5 | 0,00 | % 0 |
| TYT Sosyal | 20 | 11 | 2 | 7 | 10,50 | % 53 |
| Cevap Anahtarı | A DEACBACBDEDECCBEACAEBECDEA | | | | | |
| Cevaplarınız | Db CB CB C c ACAEB | | | | | |

| | S | D | Y | B% |
|---|----------|----------|----------|----------|
| Tarih-1 | 0 | 0 | 0 | 0 |
| İLK VE ORTA ÇAĞLARDA TÜRK DÜNYASI | 1 | 1 | 0 | 100 |
| YERLEŞME VE DEVLETLEŞME SÜRECİNDE SEÇİMLİ TÜRKİYESİ | 1 | 0 | 1 | 0 |
| DEĞİŞEN DÜNYA DENGELERİ KARŞISINDA OSMANLI SIYASETİ (1595-1774) | 1 | 0 | 0 | 0 |
| 20. YÜZYIL BAŞLARINDA OSMANLI DEVLETİ VE DÜNYA | 1 | 1 | 0 | 100 |
| MILLİ MÜCADELE | 1 | 1 | 0 | 100 |
| Coğrafya-1 | 0 | 0 | 0 | 0 |
| DOĞAL SİSTEMLER (10.SINIF) | 1 | 0 | 0 | 0 |
| DOĞAL SİSTEMLER (9.SINIF) | 1 | 1 | 0 | 100 |
| BEŞERİ SİSTEMLER (10.SINIF) | 1 | 1 | 0 | 100 |
| KÜRESEL ORTAM: BÖLGELER VE ÜLKELER (10.SINIF) | 1 | 0 | 0 | 0 |
| ÇEVRE VE TOPLUM (9.SINIF) | 1 | 0 | 0 | 0 |
| Felsefe | 0 | 0 | 0 | 0 |
| MÖ 6. YÜZYIL - MS 2. YÜZYIL FELSEFESİ | 2 | 0 | 0 | 0 |
| FELSEFENİN TEMEL KONULARI VE PROBLEMLERİ | 3 | 1 | 1 | 33 |
| Din Kült. ve Ahl. Bil. | 0 | 0 | 0 | 0 |
| AHLAKİ TUTUM VE DAVRANIŞLAR | 1 | 1 | 0 | 100 |
| İSLAM VE BİLİM | 1 | 1 | 0 | 100 |
| İSLAM VE İBADET | 1 | 1 | 0 | 100 |
| HZ. MUHAMMED VE GENÇLİK | 1 | 1 | 0 | 100 |
| DİN VE İSLAM | 1 | 1 | 0 | 100 |
| Felsefe (Seçmeli) | 0 | 0 | 0 | 0 |

| | Soru | Doğru | Yanlış | Boş | Net | Başarı |
|----------------|------------------------|----------|----------|-----------|-------------|-------------|
| Fizik | 7 | 1 | 0 | 6 | 1,00 | % 14 |
| Kimya | 7 | 0 | 0 | 7 | 0,00 | % 0 |
| Biyoloji | 6 | 0 | 0 | 6 | 0,00 | % 0 |
| TYT Fen | 20 | 1 | 0 | 19 | 1,00 | % 5 |
| Cevap Anahtarı | A BEECAAACECAEEBCDAEBC | | | | | |
| Cevaplarınız | B | | | | | |

| | S | D | Y | B% |
|---|----------|----------|----------|----------|
| Fizik | 0 | 0 | 0 | 0 |
| BASINÇ VE KALDIRMA KUVVETİ | 2 | 1 | 0 | 50 |
| ISI VE SICAKLIK | 1 | 0 | 0 | 0 |
| ELEKTRİK AKIMI VE MANYETİZMA | 1 | 0 | 0 | 0 |
| HAREKET VE KUVVET | 1 | 0 | 0 | 0 |
| DALGALAR | 1 | 0 | 0 | 0 |
| OPTİK | 1 | 0 | 0 | 0 |
| Kimya | 0 | 0 | 0 | 0 |
| KİMYA BİLİMİ | 1 | 0 | 0 | 0 |
| ATOM VE PERİYODİK SİSTEM | 1 | 0 | 0 | 0 |
| KİMYASAL TÜRLER ARASI ETKİLEŞİMLER | 3 | 0 | 0 | 0 |
| MADDENİN HALLERİ | 1 | 0 | 0 | 0 |
| KİMYANIN TEMEL KANUNLARI VE KİMYASAL HESAPLAMALAR | 2 | 0 | 0 | 0 |
| KARIŞIMLAR | 1 | 0 | 0 | 0 |
| ASİTLER, BAZLAR VE TUZLAR | 2 | 0 | 0 | 0 |
| Biyoloji | 0 | 0 | 0 | 0 |
| YAŞAM BİLİMİ BİYOLOJİ | 1 | 0 | 0 | 0 |
| CANLILAR DÜNYASI | 1 | 0 | 0 | 0 |
| EKOSİSTEM EKOLOJİSİ VE GÜNCEL ÇEVRE SORUNLARI | 1 | 0 | 0 | 0 |
| HÜCRE BÖLÜNMELERİ | 1 | 0 | 0 | 0 |
| KALITIMIN GENEL İLKELERİ | 1 | 0 | 0 | 0 |
| HÜCRE | 1 | 0 | 0 | 0 |

ULTİ TÜRKİYE GENELİ TYT DENEME



152,115 % 94,43

GİRESUN / TİREBOLU
TİREBOLU ŞEHİT İSMAİL KEFAL MESLEKİ VE TEKNİK ANADOLU
LİSESİ

12D - 169
FATİH KORKMAZ

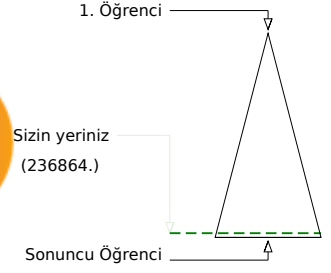
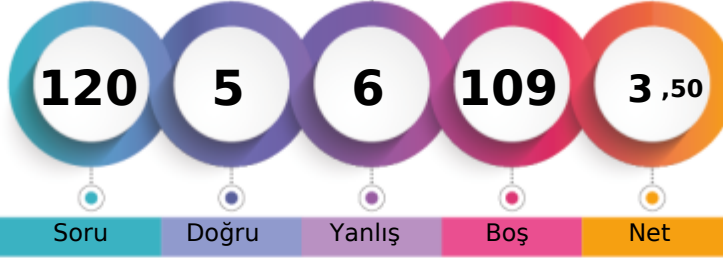

| | Şube | Kurum | İlçe | İl | Genel |
|-------------------------------|------|-------|------|------|---------|
| Öğrenci Sıra No | 9 | 24 | 237 | 1860 | 236864 |
| Sınava Katılan Öğrenci Sayısı | 11 | 37 | 261 | 1939 | 250843 |
| | | | | | % 94,43 |

| | Soru | Doğru | Yanlış | Boş | Net | Başarı |
|-------------------|--|-------|--------|-----|------|--------|
| TYT Türkçe | 40 | 5 | 6 | 29 | 3,50 | % 9 |
| Cevap Anahtarı | A BECAEAAEDCAACECADCBEBDDCBACBBEDACCECBCCB | | | | | |
| Cevaplarınız | dcC EAc a Ae Ce | | | | | |

| | S | D | Y | B% |
|--|----|---|---|----|
| Türkçe | 0 | 0 | 0 | 0 |
| SÖZCÜKTE VE SÖZ ÖBEKLERİNDE ANLAM | 3 | 1 | 2 | 33 |
| CÜMLENİN ANLAMI VE YORUMU | 4 | 2 | 1 | 50 |
| SES BİLGİSİ | 1 | 0 | 0 | 0 |
| YAZIM KURALLARI | 2 | 0 | 1 | 0 |
| CÜMLENİN ÖGELERİ | 1 | 0 | 0 | 0 |
| NOKTALAMA İŞARETLERİ | 2 | 1 | 1 | 50 |
| AD SOYLU SÖZCÜKLER | 1 | 0 | 0 | 0 |
| PARAGRAFİN YAPISI | 4 | 1 | 0 | 25 |
| ANLATIM TEKNİKLERİ VE DÜŞÜNCEYİ GELİŞTİRME YOLLARI | 1 | 0 | 1 | 0 |
| PARAGRAF YORUMU | 21 | 0 | 0 | 0 |

| | Soru | Doğru | Yanlış | Boş | Net | Başarı |
|----------------------|--|-------|--------|-----|------|--------|
| TYT Matematik | 40 | 0 | 0 | 40 | 0,00 | % 0 |
| Cevap Anahtarı | A BACDBAEDEDAEDACBDECBDECEEEACBAADEBADEECCCE | | | | | |
| Cevaplarınız | | | | | | |

| | S | D | Y | B% |
|---|----|---|---|----|
| Matematik-1 | 0 | 0 | 0 | 0 |
| RASYONEL SAYILAR | 1 | 0 | 0 | 0 |
| SAYILAR | 5 | 0 | 0 | 0 |
| BÖLÜNEBİLME VE EBOB-EKOK | 1 | 0 | 0 | 0 |
| BİRİNCİ DERECE DENKLEMLER VE EŞİTSİZLİKLER | 3 | 0 | 0 | 0 |
| ÜSLÜ VE KÖKLÜ İFADELER | 2 | 0 | 0 | 0 |
| MUTLAK DEĞER | 1 | 0 | 0 | 0 |
| PROBLEMLER | 10 | 0 | 0 | 0 |
| KÜMELER | 1 | 0 | 0 | 0 |
| MANTIK | 1 | 0 | 0 | 0 |
| FONKSİYONLAR | 1 | 0 | 0 | 0 |
| POLİNOMLAR | 1 | 0 | 0 | 0 |
| VERİ | 1 | 0 | 0 | 0 |
| OLASILIK | 1 | 0 | 0 | 0 |
| PERMÜTASYON, KOMBİNASYON, BİNOM AÇILIMI | 1 | 0 | 0 | 0 |
| Geometri | 0 | 0 | 0 | 0 |
| ÜÇGENDE ALAN VE KENAR-AÇI İLİŞKİLERİ | 1 | 0 | 0 | 0 |
| ÜÇGENLERDE EŞLİK, BENZERLİK VE YARDIMCI ELEMANLAR | 2 | 0 | 0 | 0 |
| ÇOKGENLER VE DÖRTGENLER | 4 | 0 | 0 | 0 |
| ÖZEL ÜÇGENLER | 1 | 0 | 0 | 0 |
| UZAY GEOMETRİ (KATI CİSİMLER) | 2 | 0 | 0 | 0 |

| | Soru | Doğru | Yanlış | Boş | Net | Başarı |
|-------------------|------------------------------|-------|--------|-----|------|--------|
| TYT Sosyal | 20 | 0 | 0 | 20 | 0,00 | % 0 |
| Cevap Anahtarı | A DEACBACBDEDECCBEACAEBECDEA | | | | | |
| Cevaplarınız | | | | | | |

| | S | D | Y | B% |
|---|---|---|---|----|
| Tarih-1 | 0 | 0 | 0 | 0 |
| İLK VE ORTA ÇAĞLARDA TÜRK DÜNYASI | 1 | 0 | 0 | 0 |
| YERLEŞME VE DEVLETLEŞME SÜRECİNDE SELÇUKLU TÜRKİYESİ | 1 | 0 | 0 | 0 |
| DEĞİŞEN DÜNYA DENGELERİ KARŞISINDA OSMANLI SİYASETİ (1595-1774) | 1 | 0 | 0 | 0 |
| 20. YÜZYIL BAŞLARINDA OSMANLI DEVLETİ VE DÜNYA | 1 | 0 | 0 | 0 |
| MİLLİ MÜCADELE | 1 | 0 | 0 | 0 |
| Coğrafya-1 | 0 | 0 | 0 | 0 |
| DOĞAL SİSTEMLER (10.SINIF) | 1 | 0 | 0 | 0 |
| DOĞAL SİSTEMLER (9.SINIF) | 1 | 0 | 0 | 0 |
| BEŞERİ SİSTEMLER (10.SINIF) | 1 | 0 | 0 | 0 |
| KÜRESEL ORTAM: BÖLGELER VE ÜLKELER (10.SINIF) | 1 | 0 | 0 | 0 |
| ÇEVRE VE TOPLUM (9.SINIF) | 1 | 0 | 0 | 0 |
| Felsefe | 0 | 0 | 0 | 0 |
| MÖ 6. YÜZYIL - MS 2. YÜZYIL FELSEFESİ | 2 | 0 | 0 | 0 |
| FELSEFENİN TEMEL KONULARI VE PROBLEMLERİ | 3 | 0 | 0 | 0 |
| Din Kült. ve Ahl. Bil. | 0 | 0 | 0 | 0 |
| AHLAKİ TUTUM VE DAVRANIŞLAR | 1 | 0 | 0 | 0 |
| İSLAM VE BİLİM | 1 | 0 | 0 | 0 |
| İSLAM VE İBADET | 1 | 0 | 0 | 0 |
| HZ. MUHAMMED VE GENÇLİK | 1 | 0 | 0 | 0 |
| DİN VE İSLAM | 1 | 0 | 0 | 0 |
| Felsefe (Seçmeli) | 0 | 0 | 0 | 0 |
| FELSEFİYİ TANIMA | 1 | 0 | 0 | 0 |
| FELSEFENİN TEMEL KONULARI VE PROBLEMLERİ | 2 | 0 | 0 | 0 |
| MÖ 6. YÜZYIL - MS 2. YÜZYIL FELSEFESİ | 1 | 0 | 0 | 0 |
| 15. YÜZYIL - 17. YÜZYIL FELSEFESİ | 1 | 0 | 0 | 0 |

| | Soru | Doğru | Yanlış | Boş | Net | Başarı |
|----------------|------------------------|-------|--------|-----|------|--------|
| TYT Fen | 20 | 0 | 0 | 20 | 0,00 | % 0 |
| Cevap Anahtarı | A BEECAAACECAEEBCDAEBC | | | | | |
| Cevaplarınız | | | | | | |

| | S | D | Y | B% |
|---|---|---|---|----|
| Fizik | 0 | 0 | 0 | 0 |
| BASINÇ VE KALDIRMA KUVVETİ | 2 | 0 | 0 | 0 |
| ISI VE SICAKLIK | 1 | 0 | 0 | 0 |
| ELEKTRİK AKIMI VE MANYETİZMA | 1 | 0 | 0 | 0 |
| HAREKET VE KUVVET | 1 | 0 | 0 | 0 |
| DALGALAR | 1 | 0 | 0 | 0 |
| OPTİK | 1 | 0 | 0 | 0 |
| Kimya | 0 | 0 | 0 | 0 |
| KİMYA BİLİMİ | 1 | 0 | 0 | 0 |
| ATOM VE PERİYODİK SİSTEM | 1 | 0 | 0 | 0 |
| KİMYASAL TÜRLER ARASI ETKİLEŞİMLER | 3 | 0 | 0 | 0 |
| MADDEİNİN HÂLLERİ | 1 | 0 | 0 | 0 |
| KİMYANIN TEMEL KANUNLARI VE KİMYASAL HESAPLAMALAR | 2 | 0 | 0 | 0 |
| KARIŞIMLAR | 1 | 0 | 0 | 0 |
| ASİTLER, BAZLAR VE TUZLAR | 2 | 0 | 0 | 0 |
| Biyoloji | 0 | 0 | 0 | 0 |
| YAŞAM BİLİMİ BİYOLOJİ | 1 | 0 | 0 | 0 |
| CANLILAR DÜNYASI | 1 | 0 | 0 | 0 |
| EKOSİSTEM EKOLOJİSİ VE GÜNCEL ÇEVRE SORUNLARI | 1 | 0 | 0 | 0 |
| HÜCRE BÖLÜNMELERİ | 1 | 0 | 0 | 0 |
| KALITIMIN GENEL İLKELERİ | 1 | 0 | 0 | 0 |
| HÜCRE | 1 | 0 | 0 | 0 |

ULTİ TÜRKİYE GENELİ TYT DENEME



207,315 % 73,67

GİRESUN / TİREBOLU
TİREBOLU ŞEHİT İSMAİL KEFAL MESLEKİ VE TEKNİK ANADOLU
LİSESİ

12D - 152
KAAN DEMİRAL

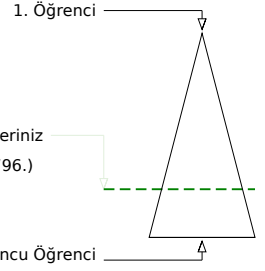
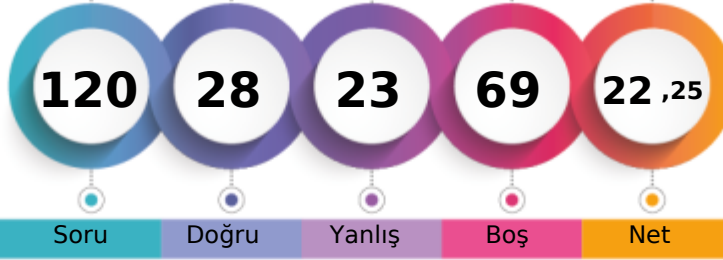

Soru Doğru Yanlış Boş Net

| | Şube | Kurum | İlçe | İl | Genel |
|-------------------------------|------|-------|------|------|----------------|
| Öğrenci Sıra No | 1 | 2 | 181 | 1430 | 184796 % 73,67 |
| Sınava Katılan Öğrenci Sayısı | 11 | 37 | 261 | 1939 | 250843 |

| | Soru | Doğru | Yanlış | Boş | Net | Başarı |
|-------------------|--|-----------|-----------|----------|--------------|-------------|
| TYT Türkçe | 40 | 19 | 16 | 5 | 15,00 | % 38 |
| Cevap Anahtarı | A BECAEAAEDCAACECADCBEBDDCBACBBEDACCECBCCB | | | | | |
| Cevaplarınız | BcbAEed b Ab d DdBEaDDCebdBEBACCEbCbCd | | | | | |

| | S | D | Y | B% |
|--|----------|----------|----------|----------|
| Türkçe | 0 | 0 | 0 | 0 |
| SÖZCÜKTE VE SÖZ ÖBEKLERİNDE ANLAM | 3 | 1 | 2 | 33 |
| CÜMLENİN ANLAMI VE YORUMU | 4 | 2 | 2 | 50 |
| SES BİLGİSİ | 1 | 0 | 0 | 0 |
| YAZIM KURALLARI | 2 | 0 | 1 | 0 |
| CÜMLENİN ÖGELERİ | 1 | 0 | 0 | 0 |
| NOKTALAMA İŞARETLERİ | 2 | 1 | 1 | 50 |
| AD SOYLU SÖZCÜKLER | 1 | 0 | 0 | 0 |
| PARAGRAFIN YAPISI | 4 | 1 | 3 | 25 |
| ANLATIM TEKNİKLERİ VE DÜŞÜNCEYİ GELİŞTİRME YOLLARI | 1 | 0 | 0 | 0 |
| PARAGRAF YORUMU | 21 | 14 | 7 | 67 |

| | Soru | Doğru | Yanlış | Boş | Net | Başarı |
|----------------------|--|----------|----------|-----------|--------------|------------|
| Matematik-1 | 30 | 0 | 1 | 29 | -0,25 | % 0 |
| Geometri | 10 | 0 | 0 | 10 | 0,00 | % 0 |
| TYT Matematik | 40 | 0 | 1 | 39 | -0,25 | % 0 |
| Cevap Anahtarı | A BACDBAEDAEDACBDECBDECEEEACBAADEBADEECCCE | | | | | |
| Cevaplarınız | a | | | | | |

| | S | D | Y | B% |
|---|----------|----------|----------|----------|
| Matematik-1 | 0 | 0 | 0 | 0 |
| RASYONEL SAYILAR | 1 | 0 | 0 | 0 |
| SAYILAR | 5 | 0 | 0 | 0 |
| BÖLÜNEBİLME VE EBOB-EKOK | 1 | 0 | 0 | 0 |
| BİRİNCİ DERECE DENKLEMLER VE EŞİTSİZLİKLER | 3 | 0 | 0 | 0 |
| ÜSLÜ VE KÖKLÜ İFADELER | 2 | 0 | 0 | 0 |
| MUTLAK DEĞER | 1 | 0 | 0 | 0 |
| PROBLEMLER | 10 | 0 | 1 | 0 |
| KÜMELER | 1 | 0 | 0 | 0 |
| MANTIK | 1 | 0 | 0 | 0 |
| FONKSİYONLAR | 1 | 0 | 0 | 0 |
| POLİNOMLAR | 1 | 0 | 0 | 0 |
| VERİ | 1 | 0 | 0 | 0 |
| OLASILIK | 1 | 0 | 0 | 0 |
| PERMÜTASYON, KOMBİNASYON, BİNOM AÇILIMI | 1 | 0 | 0 | 0 |
| Geometri | 0 | 0 | 0 | 0 |
| ÜÇGENDE ALAN VE KENAR-AÇI İLİŞKİLERİ | 1 | 0 | 0 | 0 |
| ÜÇGENLERDE EŞLİK, BENZERLİK VE YARDIMCI ELEMANLAR | 2 | 0 | 0 | 0 |
| ÇOKGENLER VE DÖRTGENLER | 4 | 0 | 0 | 0 |
| ÖZEL ÜÇGENLER | 1 | 0 | 0 | 0 |
| UZAY GEOMETRİ (KATI CİSİMLER) | 2 | 0 | 0 | 0 |

| | Soru | Doğru | Yanlış | Boş | Net | Başarı |
|------------------------|------------------------------|----------|----------|----------|-------------|-------------|
| Tarih-1 | 5 | 2 | 2 | 1 | 1,50 | % 30 |
| Coğrafya-1 | 5 | 0 | 1 | 4 | -0,25 | % 0 |
| Felsefe | 5 | 1 | 1 | 3 | 0,75 | % 15 |
| Din Kült. ve Ahl. Bil. | 5 | 4 | 1 | 0 | 3,75 | % 75 |
| Felsefe (Seçmeli) | 5 | 0 | 0 | 5 | 0,00 | % 0 |
| TYT Sosyal | 20 | 7 | 5 | 8 | 5,75 | % 29 |
| Cevap Anahtarı | A DEACBACBDEDCCEBEACAEBECDEA | | | | | |
| Cevaplarınız | DacC b C c dCAEB | | | | | |

| | S | D | Y | B% |
|---|----------|----------|----------|----------|
| Tarih-1 | 0 | 0 | 0 | 0 |
| İLK VE ORTA ÇAĞLARDA TÜRK DÜNYASI | 1 | 1 | 0 | 100 |
| YERLEŞME VE DEVLETLEŞME SÜRECİNDE SEÇİMLİ TÜRKİYESİ | 1 | 0 | 1 | 0 |
| DEĞİŞEN DÜNYA DENGELERİ KARŞISINDA OSMANLI SIYASETİ (1595-1774) | 1 | 0 | 1 | 0 |
| 20. YÜZYIL BAŞLARINDA OSMANLI DEVLETİ VE DÜNYA | 1 | 1 | 0 | 100 |
| MILLİ MÜCADELE | 1 | 0 | 0 | 0 |
| Coğrafya-1 | 0 | 0 | 0 | 0 |
| DOĞAL SİSTEMLER (10.SINIF) | 1 | 0 | 0 | 0 |
| DOĞAL SİSTEMLER (9.SINIF) | 1 | 0 | 0 | 0 |
| BEŞERİ SİSTEMLER (10.SINIF) | 1 | 0 | 0 | 0 |
| KÜRESEL ORTAM; BÖLGELER VE ÜLKELER (10.SINIF) | 1 | 0 | 0 | 0 |
| ÇEVRE VE TOPLUM (9.SINIF) | 1 | 0 | 1 | 0 |
| Felsefe | 0 | 0 | 0 | 0 |
| MÖ 6. YÜZYIL - MS 2. YÜZYIL FELSEFESİ | 2 | 0 | 0 | 0 |
| FELSEFENİN TEMEL KONULARI VE PROBLEMLERİ | 3 | 1 | 1 | 33 |
| Din Kült. ve Ahl. Bil. | 0 | 0 | 0 | 0 |
| AHLAKİ TUTUM VE DAVRANIŞLAR | 1 | 0 | 1 | 0 |
| İSLAM VE BİLİM | 1 | 1 | 0 | 100 |
| İSLAM VE İBADET | 1 | 1 | 0 | 100 |
| HZ. MUHAMMED VE GENÇLİK | 1 | 1 | 0 | 100 |
| DİN VE İSLAM | 1 | 1 | 0 | 100 |
| Felsefe (Seçmeli) | 0 | 0 | 0 | 0 |

| | Soru | Doğru | Yanlış | Boş | Net | Başarı |
|----------------|------------------------|----------|----------|-----------|-------------|------------|
| Fizik | 7 | 1 | 1 | 5 | 0,75 | % 11 |
| Kimya | 7 | 1 | 0 | 6 | 1,00 | % 14 |
| Biyoloji | 6 | 0 | 0 | 6 | 0,00 | % 0 |
| TYT Fen | 20 | 2 | 1 | 17 | 1,75 | % 9 |
| Cevap Anahtarı | A BEECAAACECAEEBCDAEBC | | | | | |
| Cevaplarınız | B e c | | | | | |

| | S | D | Y | B% |
|---|----------|----------|----------|----------|
| Fizik | 0 | 0 | 0 | 0 |
| BASINÇ VE KALDIRMA KUVVETİ | 2 | 1 | 1 | 50 |
| ISI VE SICAKLIK | 1 | 0 | 0 | 0 |
| ELEKTRİK AKIMI VE MANYETİZMA | 1 | 0 | 0 | 0 |
| HAREKET VE KUVVET | 1 | 0 | 0 | 0 |
| DALGALAR | 1 | 0 | 0 | 0 |
| OPTİK | 1 | 0 | 0 | 0 |
| Kimya | 0 | 0 | 0 | 0 |
| KİMYA BİLİMİ | 1 | 1 | 0 | 100 |
| ATOM VE PERİYODİK SİSTEM | 1 | 0 | 0 | 0 |
| KİMYASAL TÜRLER ARASI ETKİLEŞİMLER | 3 | 0 | 0 | 0 |
| MADDENİN HALLERİ | 1 | 0 | 0 | 0 |
| KİMYANIN TEMEL KANUNLARI VE KİMYASAL HESAPLAMALAR | 2 | 0 | 0 | 0 |
| KARIŞIMLAR | 1 | 0 | 0 | 0 |
| ASİTLER, BAZLAR VE TUZLAR | 2 | 0 | 0 | 0 |
| Biyoloji | 0 | 0 | 0 | 0 |
| YAŞAM BİLİMİ BİYOLOJİ | 1 | 0 | 0 | 0 |
| CANLILAR DÜNYASI | 1 | 0 | 0 | 0 |
| EKOSİSTEM EKOLOJİSİ VE GÜNCEL ÇEVRE SORUNLARI | 1 | 0 | 0 | 0 |
| HÜCRE BÖLÜNMELERİ | 1 | 0 | 0 | 0 |
| KALITIMIN GENEL İLKELERİ | 1 | 0 | 0 | 0 |
| HÜCRE | 1 | 0 | 0 | 0 |

ULTİ TÜRKİYE GENELİ TYT DENEME



180,033 % 86,59

GİRESUN / TİREBOLU
TİREBOLU ŞEHİT İSMAİL KEFAL MESLEKİ VE TEKNİK ANADOLU
LİSESİ

12D - 153
MEHMET AKDOĞAN

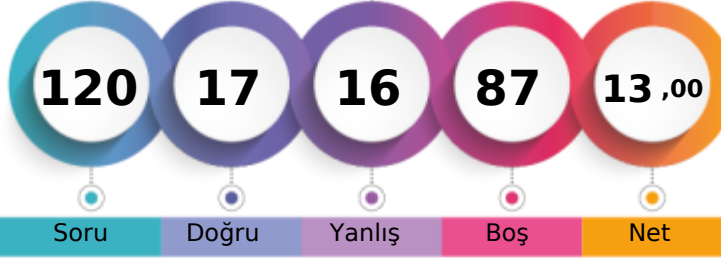

1. Öğrenci

Sizin yeriniz
(217202.)

Sonuncu Öğrenci

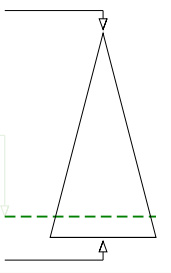

Soru Doğru Yanlış Boş Net

Şube Kurum İlçe İl Genel

Öğrenci Sıra No 5 11 213 1695 217202 % 86,59

Sınava Katılan Öğrenci Sayısı 11 37 261 1939 250843

| | Soru | Doğru | Yanlış | Boş | Net | Başarı |
|-------------------|--|-------|--------|-----|------|--------|
| TYT Türkçe | 40 | 13 | 13 | 14 | 9,75 | % 24 |
| Cevap Anahtarı | B ECBAAEEAAACEEDCCBEEDDCBACBBEDACCADCECBBC | | | | | |
| Cevaplarınız | cCd AE Ad DbC cDD dCccEcc A CbCd b | | | | | |

| | S | D | Y | B% |
|--|----|---|---|-----|
| Türkçe | 0 | 0 | 0 | 0 |
| SÖZCÜKTE VE SÖZ ÖBEKLERİNDE ANLAM | 3 | 1 | 2 | 33 |
| CÜMLENİN ANLAMI VE YORUMU | 4 | 2 | 0 | 50 |
| SES BİLGİSİ | 1 | 0 | 0 | 0 |
| YAZIM KURALLARI | 2 | 1 | 1 | 50 |
| CÜMLENİN ÖGELERİ | 1 | 0 | 0 | 0 |
| NOKTALAMA İŞARETLERİ | 2 | 1 | 1 | 50 |
| AD SOYLU SÖZCÜKLER | 1 | 0 | 0 | 0 |
| PARAGRAFİN YAPISI | 4 | 2 | 0 | 50 |
| ANLATIM TEKNİKLERİ VE DÜŞÜNCEYİ GELİŞTİRME YOLLARI | 1 | 1 | 0 | 100 |
| PARAGRAF YORUMU | 21 | 5 | 9 | 24 |

| | Soru | Doğru | Yanlış | Boş | Net | Başarı |
|----------------------|---|-------|--------|-----|------|--------|
| TYT Matematik | 40 | 0 | 0 | 40 | 0,00 | % 0 |
| Cevap Anahtarı | B DBADEBACDACBDECBCDECEEEACBAADDAEDEECCCEEBBA | | | | | |
| Cevaplarınız | | | | | | |

| | S | D | Y | B% |
|---|----|---|---|----|
| Matematik-1 | 0 | 0 | 0 | 0 |
| RASYONEL SAYILAR | 1 | 0 | 0 | 0 |
| SAYILAR | 5 | 0 | 0 | 0 |
| BÖLÜNEBİLME VE EBOB-EKOK | 1 | 0 | 0 | 0 |
| BİRİNCİ DERECE DENKLEMLER VE EŞİTSİZLİKLER | 3 | 0 | 0 | 0 |
| ÜSLÜ VE KÖKLÜ İFADELER | 2 | 0 | 0 | 0 |
| MUTLAK DEĞER | 1 | 0 | 0 | 0 |
| PROBLEMLER | 10 | 0 | 0 | 0 |
| KÜMELER | 1 | 0 | 0 | 0 |
| MANTIK | 1 | 0 | 0 | 0 |
| FONKSİYONLAR | 1 | 0 | 0 | 0 |
| POLİNOMLAR | 1 | 0 | 0 | 0 |
| VERİ | 1 | 0 | 0 | 0 |
| OLASILIK | 1 | 0 | 0 | 0 |
| PERMÜTASYON, KOMBİNASYON, BİNOM AÇILIMI | 1 | 0 | 0 | 0 |
| Geometri | 0 | 0 | 0 | 0 |
| ÜÇGENDE ALAN VE KENAR-AÇI İLİŞKİLERİ | 1 | 0 | 0 | 0 |
| ÜÇGENLERDE EŞLİK, BENZERLİK VE YARDIMCI ELEMANLAR | 2 | 0 | 0 | 0 |
| ÇOKGENLER VE DÖRTGENLER | 4 | 0 | 0 | 0 |
| ÖZEL ÜÇGENLER | 1 | 0 | 0 | 0 |
| UZAY GEOMETRİ (KATI CİSİMLER) | 2 | 0 | 0 | 0 |

| | Soru | Doğru | Yanlış | Boş | Net | Başarı |
|------------------------|-----------------------------|-------|--------|-----|-------|--------|
| Tarih-1 | 5 | 0 | 0 | 5 | 0,00 | % 0 |
| Coğrafya-1 | 5 | 0 | 1 | 4 | -0,25 | % 0 |
| Felsefe | 5 | 0 | 0 | 5 | 0,00 | % 0 |
| Din Kült. ve Ahl. Bil. | 5 | 3 | 2 | 0 | 2,50 | % 50 |
| Felsefe (Seçmeli) | 5 | 0 | 0 | 5 | 0,00 | % 0 |
| TYT Sosyal | 20 | 3 | 3 | 14 | 2,25 | % 11 |
| Cevap Anahtarı | B CDBEADEACBBEDCCEBACAEAECD | | | | | |
| Cevaplarınız | b EcAaA | | | | | |

| | S | D | Y | B% |
|---|---|---|---|-----|
| Tarih-1 | 0 | 0 | 0 | 0 |
| İLK VE ORTA ÇAĞLARDA TÜRK DÜNYASI | 1 | 0 | 0 | 0 |
| YERLEŞME VE DEVLETLEŞME SÜRECİNDE SEÇİMLİ TÜRKİYESİ | 1 | 0 | 0 | 0 |
| DEĞİŞEN DÜNYA DENGELERİ KARŞISINDA OSMANLI SİYASETİ (1595-1774) | 1 | 0 | 0 | 0 |
| 20. YÜZYIL BAŞLARINDA OSMANLI DEVLETİ VE DÜNYA | 1 | 0 | 0 | 0 |
| MİLLİ MÜCADELE | 1 | 0 | 0 | 0 |
| Coğrafya-1 | 0 | 0 | 0 | 0 |
| DOĞAL SİSTEMLER (10.SINIF) | 1 | 0 | 0 | 0 |
| DOĞAL SİSTEMLER (9.SINIF) | 1 | 0 | 0 | 0 |
| BEŞERİ SİSTEMLER (10.SINIF) | 1 | 0 | 0 | 0 |
| KÜRESEL ORTAM: BÖLGELER VE ÜLKELER (10.SINIF) | 1 | 0 | 1 | 0 |
| ÇEVRE VE TOPLUM (9.SINIF) | 1 | 0 | 0 | 0 |
| Felsefe | 0 | 0 | 0 | 0 |
| MÖ 6. YÜZYIL - MS 2. YÜZYIL FELSEFESİ | 2 | 0 | 0 | 0 |
| FELSEFENİN TEMEL KONULARI VE PROBLEMLERİ | 3 | 0 | 0 | 0 |
| Din Kült. ve Ahl. Bil. | 0 | 0 | 0 | 0 |
| AHLAKİ TUTUM VE DAVRANIŞLAR | 1 | 1 | 0 | 100 |
| İSLAM VE BİLİM | 1 | 0 | 1 | 0 |
| İSLAM VE İBADET | 1 | 1 | 0 | 100 |
| HZ. MUHAMMED VE GENÇLİK | 1 | 1 | 0 | 100 |
| DİN VE İSLAM | 1 | 0 | 1 | 0 |
| Felsefe (Seçmeli) | 0 | 0 | 0 | 0 |

| | Soru | Doğru | Yanlış | Boş | Net | Başarı |
|----------------|------------------------|-------|--------|-----|------|--------|
| Fizik | 7 | 1 | 0 | 6 | 1,00 | % 14 |
| Kimya | 7 | 0 | 0 | 7 | 0,00 | % 0 |
| Biyoloji | 6 | 0 | 0 | 6 | 0,00 | % 0 |
| TYT Fen | 20 | 1 | 0 | 19 | 1,00 | % 5 |
| Cevap Anahtarı | B EEBACAAAEEBCEBCEBDAC | | | | | |
| Cevaplarınız | B | | | | | |

| | S | D | Y | B% |
|---|---|---|---|----|
| Fizik | 0 | 0 | 0 | 0 |
| BASINÇ VE KALDIRMA KUVVETİ | 2 | 1 | 0 | 50 |
| ISI VE SICAKLIK | 1 | 0 | 0 | 0 |
| ELEKTRİK AKIMI VE MANYETİZMA | 1 | 0 | 0 | 0 |
| HAREKET VE KUVVET | 1 | 0 | 0 | 0 |
| DALGALAR | 1 | 0 | 0 | 0 |
| OPTİK | 1 | 0 | 0 | 0 |
| Kimya | 0 | 0 | 0 | 0 |
| KİMYA BİLİMİ | 1 | 0 | 0 | 0 |
| ATOM VE PERİYODİK SİSTEM | 1 | 0 | 0 | 0 |
| KİMYASAL TÜRLER ARASI ETKİLEŞİMLER | 3 | 0 | 0 | 0 |
| MADDEİNİN HALLERİ | 1 | 0 | 0 | 0 |
| KİMYANIN TEMEL KANUNLARI VE KİMYASAL HESAPLAMALAR | 2 | 0 | 0 | 0 |
| KARIŞIMLAR | 1 | 0 | 0 | 0 |
| ASİTLER, BAZLAR VE TUZLAR | 2 | 0 | 0 | 0 |
| Biyoloji | 0 | 0 | 0 | 0 |
| YAŞAM BİLİMİ BİYOLOJİ | 1 | 0 | 0 | 0 |
| CANLILAR DÜNYASI | 1 | 0 | 0 | 0 |
| EKOSİSTEM EKOLOJİSİ VE GÜNCEL ÇEVRE SORUNLARI | 1 | 0 | 0 | 0 |
| HÜCRE BÖLÜNMELERİ | 1 | 0 | 0 | 0 |
| KALITIMIN GENEL İLKELERİ | 1 | 0 | 0 | 0 |
| HÜCRE | 1 | 0 | 0 | 0 |

ULTİ TÜRKİYE GENELİ TYT DENEME



182,518 % 85,65

GİRESUN / TİREBOLU
TİREBOLU ŞEHİT İSMAİL KEFAL MESLEKİ VE TEKNİK ANADOLU
LİSESİ

12D - 221
MUHAMMET SAAKİ PATAN

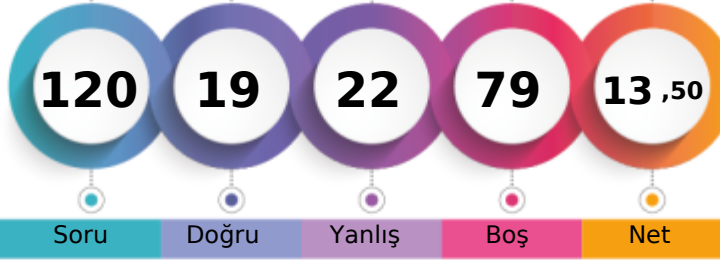

1. Öğrenci

Sizin yeriniz
(214844.)

Sonuncu Öğrenci

Soru Doğru Yanlış Boş Net

Şube Kurum İlçe İl Genel

Öğrenci Sıra No 4 9 207 1670 214844 % 85,65

Sınava Katılan Öğrenci Sayısı 11 37 261 1939 250843

| | Soru | Doğru | Yanlış | Boş | Net | Başarı |
|-------------------|-----------|---|-----------|-----------|-------------|------------|
| TYT Türkçe | 40 | 5 | 11 | 24 | 2,25 | % 6 |
| Cevap Anahtarı | B | ECBAAEEAAACEEDCCBEBDDCBACBBEDACCADCECCBBC | | | | |
| Cevaplarınız | | dCecAEbAdaad bCd e | | | | |

| | S | D | Y | B% |
|--|----------|----------|----------|----------|
| Türkçe | 0 | 0 | 0 | 0 |
| SÖZCÜKTE VE SÖZ ÖBEKLERİNDE ANLAM | 3 | 1 | 2 | 33 |
| CÜMLENİN ANLAMI VE YORUMU | 4 | 2 | 2 | 50 |
| SES BİLGİSİ | 1 | 0 | 1 | 0 |
| YAZIM KURALLARI | 2 | 0 | 1 | 0 |
| CÜMLENİN ÖGELERİ | 1 | 1 | 0 | 100 |
| NOKTALAMA İŞARETLERİ | 2 | 0 | 2 | 0 |
| AD SOYLU SÖZCÜKLER | 1 | 0 | 1 | 0 |
| PARAGRAFİN YAPISI | 4 | 1 | 0 | 25 |
| ANLATIM TEKNİKLERİ VE DÜŞÜNCEYİ GELİŞTİRME YOLLARI | 1 | 0 | 0 | 0 |
| PARAGRAF YORUMU | 21 | 0 | 2 | 0 |

| | Soru | Doğru | Yanlış | Boş | Net | Başarı |
|----------------------|-----------|--|----------|-----------|-------------|-------------|
| Matematik-1 | 30 | 6 | 6 | 18 | 4,50 | % 15 |
| Geometri | 10 | 0 | 0 | 10 | 0,00 | % 0 |
| TYT Matematik | 40 | 6 | 6 | 28 | 4,50 | % 11 |
| Cevap Anahtarı | B | DBADEBACDACBDECBDECEEAACBAADDAEDECCCEEBA | | | | |
| Cevaplarınız | | a aEcA cCb b E Ac | | | | |

| | S | D | Y | B% |
|---|----------|----------|----------|----------|
| Matematik-1 | 0 | 0 | 0 | 0 |
| RASYONEL SAYILAR | 1 | 0 | 1 | 0 |
| SAYILAR | 5 | 1 | 2 | 20 |
| BÖLÜNEBİLME VE EBOB-EKOK | 1 | 0 | 0 | 0 |
| BİRİNCİ DERECE DENKLEMLER VE EŞİTSİZLİKLER | 3 | 1 | 0 | 33 |
| ÜSLÜ VE KÖKLÜ İFADELER | 2 | 0 | 0 | 0 |
| MUTLAK DEĞER | 1 | 0 | 0 | 0 |
| PROBLEMLER | 10 | 2 | 2 | 20 |
| KÜMELER | 1 | 1 | 0 | 100 |
| MANTIK | 1 | 0 | 0 | 0 |
| FONKSİYONLAR | 1 | 0 | 0 | 0 |
| POLİNOMLAR | 1 | 0 | 0 | 0 |
| VERİ | 1 | 1 | 0 | 100 |
| OLASILIK | 1 | 0 | 1 | 0 |
| PERMÜTASYON, KOMBİNASYON, BINOM AÇILIMI | 1 | 0 | 0 | 0 |
| Geometri | 0 | 0 | 0 | 0 |
| ÜÇGENDE ALAN VE KENAR-AÇI İLİŞKİLERİ | 1 | 0 | 0 | 0 |
| ÜÇGENLERDE EŞLİK, BENZERLİK VE YARDIMCI ELEMANLAR | 2 | 0 | 0 | 0 |
| ÇOKGENLER VE DÖRTGENLER | 4 | 0 | 0 | 0 |
| ÖZEL ÜÇGENLER | 1 | 0 | 0 | 0 |
| UZAY GEOMETRİ (KATI CİSİMLER) | 2 | 0 | 0 | 0 |

| | Soru | Doğru | Yanlış | Boş | Net | Başarı |
|-----------------------|-----------|---------------------------|----------|----------|-------------|-------------|
| Tarih-1 | 5 | 1 | 3 | 1 | 0,25 | % 5 |
| Coğrafya-1 | 5 | 2 | 1 | 2 | 1,75 | % 35 |
| Felsefe | 5 | 0 | 0 | 5 | 0,00 | % 0 |
| Din Kül. ve Ahl. Bil. | 5 | 4 | 1 | 0 | 3,75 | % 75 |
| Felsefe (Seçmeli) | 5 | 0 | 0 | 5 | 0,00 | % 0 |
| TYT Sosyal | 20 | 7 | 5 | 8 | 5,75 | % 29 |
| Cevap Anahtarı | B | CDBEADEACBBEDCCEBACAEAECD | | | | |
| Cevaplarınız | | aeBb aE B EeACA | | | | |

| | S | D | Y | B% |
|---|----------|----------|----------|----------|
| Tarih-1 | 0 | 0 | 0 | 0 |
| İLK VE ORTA ÇAĞLARDA TÜRK DÜNYASI | 1 | 0 | 1 | 0 |
| YERLEŞME VE DEVLETLEŞME SÜRECİNDE SEÇİMLİ TÜRKİYESİ | 1 | 0 | 1 | 0 |
| DEĞİŞEN DÜNYA DENGELERİ KARŞISINDA OSMANLI SİYASETİ (1595-1774) | 1 | 0 | 0 | 0 |
| 20. YÜZYIL BAŞLARINDA OSMANLI DEVLETİ VE DÜNYA | 1 | 0 | 1 | 0 |
| MILLİ MÜCADELE | 1 | 1 | 0 | 100 |
| Coğrafya-1 | 0 | 0 | 0 | 0 |
| DOĞAL SİSTEMLER (10.SINIF) | 1 | 0 | 0 | 0 |
| DOĞAL SİSTEMLER (9.SINIF) | 1 | 0 | 0 | 0 |
| BEŞERİ SİSTEMLER (10.SINIF) | 1 | 1 | 0 | 100 |
| KÜRESEL ORTAM: BÖLGELER VE ÜLKELER (10.SINIF) | 1 | 0 | 1 | 0 |
| ÇEVRE VE TOPLUM (9.SINIF) | 1 | 1 | 0 | 100 |
| Felsefe | 0 | 0 | 0 | 0 |
| MÖ 6. YÜZYIL - MS 2. YÜZYIL FELSEFESİ | 2 | 0 | 0 | 0 |
| FELSEFENİN TEMEL KONULARI VE PROBLEMLERİ | 3 | 0 | 0 | 0 |
| Din Kül. ve Ahl. Bil. | 0 | 0 | 0 | 0 |
| AHLAKİ TUTUM VE DAVRANIŞLAR | 1 | 1 | 0 | 100 |
| İSLAM VE BİLİM | 1 | 1 | 0 | 100 |
| İSLAM VE İBADET | 1 | 1 | 0 | 100 |
| HZ. MUHAMMED VE GENÇLİK | 1 | 1 | 0 | 100 |
| DİN VE İSLAM | 1 | 0 | 1 | 0 |
| Felsefe (Seçmeli) | 0 | 0 | 0 | 0 |

| | Soru | Doğru | Yanlış | Boş | Net | Başarı |
|----------------|-----------|-----------------------|----------|-----------|-------------|------------|
| Fizik | 7 | 0 | 0 | 7 | 0,00 | % 0 |
| Kimya | 7 | 1 | 0 | 6 | 1,00 | % 14 |
| Biyoloji | 6 | 0 | 0 | 6 | 0,00 | % 0 |
| TYT Fen | 20 | 1 | 0 | 19 | 1,00 | % 5 |
| Cevap Anahtarı | B | EEBACAAAEEBCECBECDDAC | | | | |
| Cevaplarınız | | C | | | | |

| | S | D | Y | B% |
|---|----------|----------|----------|----------|
| Fizik | 0 | 0 | 0 | 0 |
| BASINÇ VE KALDIRMA KUVVETİ | 2 | 0 | 0 | 0 |
| ISI VE SICAKLIK | 1 | 0 | 0 | 0 |
| ELEKTRİK AKIMI VE MANYETİZMA | 1 | 0 | 0 | 0 |
| HAREKET VE KUVVET | 1 | 0 | 0 | 0 |
| DALGALAR | 1 | 0 | 0 | 0 |
| OPTİK | 1 | 0 | 0 | 0 |
| Kimya | 0 | 0 | 0 | 0 |
| KİMYA BİLİMİ | 1 | 1 | 0 | 100 |
| ATOM VE PERİYODİK SİSTEM | 1 | 0 | 0 | 0 |
| KİMYASAL TÜRLER ARASI ETKİLEŞİMLER | 3 | 0 | 0 | 0 |
| MADDENİN HALLERİ | 1 | 0 | 0 | 0 |
| KİMYANIN TEMEL KANUNLARI VE KİMYASAL HESAPLAMALAR | 2 | 0 | 0 | 0 |
| KARIŞIMLAR | 1 | 0 | 0 | 0 |
| ASİTLER, BAZLAR VE TUZLAR | 2 | 0 | 0 | 0 |
| Biyoloji | 0 | 0 | 0 | 0 |
| YAŞAM BİLİMİ BİYOLOJİ | 1 | 0 | 0 | 0 |
| CANLILAR DÜNYASI | 1 | 0 | 0 | 0 |
| EKOSİSTEM EKOLOJİSİ VE GÜNCEL ÇEVRE SORUNLARI | 1 | 0 | 0 | 0 |
| HÜCRE BÖLÜNMELERİ | 1 | 0 | 0 | 0 |
| KALITIMIN GENEL İLKELERİ | 1 | 0 | 0 | 0 |
| HÜCRE | 1 | 0 | 0 | 0 |

ULTİ TÜRKİYE GENELİ TYT DENEME



0,000

% 96,83

GİRESUN / TİREBOLU
TİREBOLU ŞEHİT İSMAİL KEFAL MESLEKİ VE TEKNİK ANADOLU
LİSESİ

12D - 188
ÖMER ARSLAN MERAL

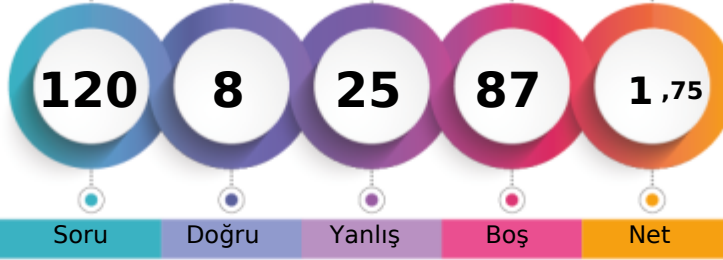

1. Öğrenci

Sizin yeriniz
(242890.)

Sonuncu Öğrenci

Soru Doğru Yanlış Boş Net

Şube Kurum İlçe İl Genel

Öğrenci Sıra No 10 31 249 1900 242890 % 96,83

Sınava Katılan Öğrenci Sayısı 11 37 261 1939 250843

| | Soru | Doğru | Yanlış | Boş | Net | Başarı |
|-------------------|----------------------|---|--------|-----|-------|--------|
| TYT Türkçe | 40 | 2 | 14 | 24 | -1,50 | % 0 |
| Cevap Anahtarı | B | ECBAAEAAACEEDCCBEEDDCBACBBEDACCADCECBBC | | | | |
| Cevaplarınız | b decaAdAe bc bda ec | | | | | |

| | S | D | Y | B% |
|--|----|---|---|----|
| Türkçe | 0 | 0 | 0 | 0 |
| SÖZCÜKTE VE SÖZ ÖBEKLERİNDE ANLAM | 3 | 0 | 2 | 0 |
| CÜMLENİN ANLAMI VE YORUMU | 4 | 1 | 3 | 25 |
| SES BİLGİSİ | 1 | 0 | 1 | 0 |
| YAZIM KURALLARI | 2 | 0 | 1 | 0 |
| CÜMLENİN ÖGELERİ | 1 | 0 | 1 | 0 |
| NOKTALAMA İŞARETLERİ | 2 | 1 | 1 | 50 |
| AD SOYLU SÖZCÜKLER | 1 | 0 | 0 | 0 |
| PARAGRAFİN YAPISI | 4 | 0 | 1 | 0 |
| ANLATIM TEKNİKLERİ VE DÜŞÜNCEYİ GELİŞTİRME YOLLARI | 1 | 0 | 0 | 0 |
| PARAGRAF YORUMU | 21 | 0 | 4 | 0 |

| | Soru | Doğru | Yanlış | Boş | Net | Başarı |
|----------------------|------|--|--------|-----|------|--------|
| TYT Matematik | 40 | 0 | 0 | 40 | 0,00 | % 0 |
| Cevap Anahtarı | B | DBAEBACDACBDECBCDECEEEACBAADDAEDEECCCEEBBA | | | | |
| Cevaplarınız | | | | | | |

| | S | D | Y | B% |
|---|----|---|---|----|
| Matematik-1 | 0 | 0 | 0 | 0 |
| RASYONEL SAYILAR | 1 | 0 | 0 | 0 |
| SAYILAR | 5 | 0 | 0 | 0 |
| BÖLÜNEBİLME VE EBOB-EKOK | 1 | 0 | 0 | 0 |
| BİRİNCİ DERECE DENKLEMLER VE EŞİTSİZLİKLER | 3 | 0 | 0 | 0 |
| ÜSLÜ VE KÖKLÜ İFADELER | 2 | 0 | 0 | 0 |
| MUTLAK DEĞER | 1 | 0 | 0 | 0 |
| PROBLEMLER | 10 | 0 | 0 | 0 |
| KÜMELER | 1 | 0 | 0 | 0 |
| MANTIK | 1 | 0 | 0 | 0 |
| FONKSİYONLAR | 1 | 0 | 0 | 0 |
| POLİNOMLAR | 1 | 0 | 0 | 0 |
| VERİ | 1 | 0 | 0 | 0 |
| OLASILIK | 1 | 0 | 0 | 0 |
| PERMÜTASYON, KOMBİNASYON, BİNOM AÇILIMI | 1 | 0 | 0 | 0 |
| Geometri | 0 | 0 | 0 | 0 |
| ÜÇGENDE ALAN VE KENAR-AÇI İLİŞKİLERİ | 1 | 0 | 0 | 0 |
| ÜÇGENLERDE EŞLİK, BENZERLİK VE YARDIMCI ELEMANLAR | 2 | 0 | 0 | 0 |
| ÇOKGENLER VE DÖRTGENLER | 4 | 0 | 0 | 0 |
| ÖZEL ÜÇGENLER | 1 | 0 | 0 | 0 |
| UZAY GEOMETRİ (KATI CİSİMLER) | 2 | 0 | 0 | 0 |

| | Soru | Doğru | Yanlış | Boş | Net | Başarı |
|------------------------|---------------------|---------------------------|--------|-----|-------|--------|
| Tarih-1 | 5 | 2 | 1 | 2 | 1,75 | % 35 |
| Coğrafya-1 | 5 | 1 | 3 | 1 | 0,25 | % 5 |
| Felsefe | 5 | 0 | 5 | 0 | -1,25 | % 0 |
| Din Kült. ve Ahl. Bil. | 5 | 3 | 2 | 0 | 2,50 | % 50 |
| Felsefe (Seçmeli) | 5 | 0 | 0 | 5 | 0,00 | % 0 |
| TYT Sosyal | 20 | 6 | 11 | 3 | 3,25 | % 16 |
| Cevap Anahtarı | B | CDBEADAEACBBEDCCBACAEAECD | | | | |
| Cevaplarınız | CD eeEd aeccabEdAaA | | | | | |

| | S | D | Y | B% |
|---|---|---|---|-----|
| Tarih-1 | 0 | 0 | 0 | 0 |
| İLK VE ORTA ÇAĞLARDA TÜRK DÜNYASI | 1 | 1 | 0 | 100 |
| YERLEŞME VE DEVLETLEŞME SÜRECİNDE SEÇİMLİ TÜRKİYESİ | 1 | 0 | 0 | 0 |
| DEĞİŞEN DÜNYA DENGELERİ KARŞISINDA OSMANLI SİYASETİ (1595-1774) | 1 | 0 | 1 | 0 |
| 20. YÜZYIL BAŞLARINDA OSMANLI DEVLETİ VE DÜNYA | 1 | 1 | 0 | 100 |
| MİLLİ MÜCADELE | 1 | 0 | 0 | 0 |
| Coğrafya-1 | 0 | 0 | 0 | 0 |
| DOĞAL SİSTEMLER (10.SINIF) | 1 | 0 | 1 | 0 |
| DOĞAL SİSTEMLER (9.SINIF) | 1 | 0 | 0 | 0 |
| BEŞERİ SİSTEMLER (10.SINIF) | 1 | 0 | 1 | 0 |
| KÜRESEL ORTAM: BÖLGELER VE ÜLKELER (10.SINIF) | 1 | 0 | 1 | 0 |
| ÇEVRE VE TOPLUM (9.SINIF) | 1 | 1 | 0 | 100 |
| Felsefe | 0 | 0 | 0 | 0 |
| MÖ 6. YÜZYIL - MS 2. YÜZYIL FELSEFESİ | 2 | 0 | 2 | 0 |
| FELSEFENİN TEMEL KONULARI VE PROBLEMLERİ | 3 | 0 | 3 | 0 |
| Din Kült. ve Ahl. Bil. | 0 | 0 | 0 | 0 |
| AHLAKİ TUTUM VE DAVRANIŞLAR | 1 | 1 | 0 | 100 |
| İSLAM VE BİLİM | 1 | 0 | 1 | 0 |
| İSLAM VE İBADET | 1 | 1 | 0 | 100 |
| HZ. MUHAMMED VE GENÇLİK | 1 | 1 | 0 | 100 |
| DİN VE İSLAM | 1 | 0 | 1 | 0 |
| Felsefe (Seçmeli) | 0 | 0 | 0 | 0 |

| | Soru | Doğru | Yanlış | Boş | Net | Başarı |
|----------------|------|-----------------------|--------|-----|------|--------|
| TYT Fen | 20 | 0 | 0 | 20 | 0,00 | % 0 |
| Cevap Anahtarı | B | EEBACAAAEEBCECBECDCAC | | | | |
| Cevaplarınız | | | | | | |

| | S | D | Y | B% |
|---|---|---|---|----|
| Fizik | 0 | 0 | 0 | 0 |
| BASINÇ VE KALDIRMA KUVVETİ | 2 | 0 | 0 | 0 |
| ISI VE SICAKLIK | 1 | 0 | 0 | 0 |
| ELEKTRİK AKIMI VE MANYETİZMA | 1 | 0 | 0 | 0 |
| HAREKET VE KUVVET | 1 | 0 | 0 | 0 |
| DALGALAR | 1 | 0 | 0 | 0 |
| OPTİK | 1 | 0 | 0 | 0 |
| Kimya | 0 | 0 | 0 | 0 |
| KİMYA BİLİMİ | 1 | 0 | 0 | 0 |
| ATOM VE PERİYODİK SİSTEM | 1 | 0 | 0 | 0 |
| KİMYASAL TÜRLER ARASI ETKİLEŞİMLER | 3 | 0 | 0 | 0 |
| MADENİN HÂLLERİ | 1 | 0 | 0 | 0 |
| KİMYANIN TEMEL KANUNLARI VE KİMYASAL HESAPLAMALAR | 2 | 0 | 0 | 0 |
| KARIŞIMLAR | 1 | 0 | 0 | 0 |
| ASİTLER, BAZLAR VE TUZLAR | 2 | 0 | 0 | 0 |
| Biyoloji | 0 | 0 | 0 | 0 |
| YAŞAM BİLİMİ BİYOLOJİ | 1 | 0 | 0 | 0 |
| CANLILAR DÜNYASI | 1 | 0 | 0 | 0 |
| EKOSİSTEM EKOLOJİSİ VE GÜNCEL ÇEVRE SORUNLARI | 1 | 0 | 0 | 0 |
| HÜCRE BÖLÜNMELEİ | 1 | 0 | 0 | 0 |
| KALITIMIN GENEL İLKELERİ | 1 | 0 | 0 | 0 |
| HÜCRE | 1 | 0 | 0 | 0 |

ULTİ TÜRKİYE GENELİ TYT DENEME



155,485 % 93,72

GİRESUN / TİREBOLU
TİREBOLU ŞEHİT İSMAİL KEFAL MESLEKİ VE TEKNİK ANADOLU
LİSESİ

12D - 134
SABİREÇAKIR

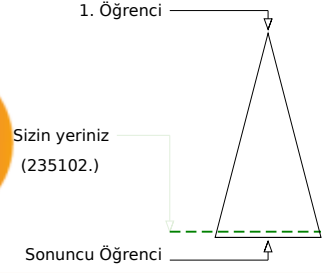
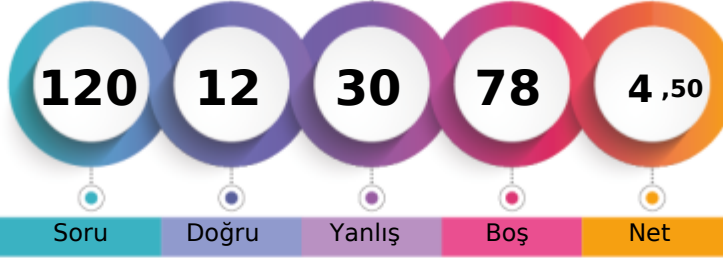

Soru Doğru Yanlış Boş Net

Şube Kurum İlçe İl Genel

Öğrenci Sıra No 8 23 235 1845 235102 % 93,72

Sınava Katılan Öğrenci Sayısı 11 37 261 1939 250843

| | | Soru | Doğru | Yanlış | Boş | Net | Başarı |
|-------------------|---|--|-------|--------|-----|------|--------|
| TYT Türkçe | | 40 | 5 | 18 | 17 | 0,50 | % 1 |
| Cevap Anahtarı | B | ECBAEEAAACEEDCCBEBDDCBACBBEDACCADCECBB | | | | | |
| Cevaplarınız | | caB dEb da bbC cb Cdc c adbb a C | | | | | |

| | S | D | Y | B% |
|--|----|---|---|----|
| Türkçe | 0 | 0 | 0 | 0 |
| SÖZCÜKTE VE SÖZ ÖBEKLERİNDE ANLAM | 3 | 1 | 2 | 33 |
| CÜMLENİN ANLAMI VE YORUMU | 4 | 1 | 2 | 25 |
| SES BİLGİSİ | 1 | 0 | 0 | 0 |
| YAZIM KURALLARI | 2 | 0 | 2 | 0 |
| CÜMLENİN ÖGELERİ | 1 | 0 | 0 | 0 |
| NOKTALAMA İŞARETLERİ | 2 | 0 | 2 | 0 |
| AD SOYLU SÖZCÜKLER | 1 | 0 | 0 | 0 |
| PARAGRAFİN YAPISI | 4 | 2 | 2 | 50 |
| ANLATIM TEKNİKLERİ VE DÜŞÜNCEYİ GELİŞTİRME YOLLARI | 1 | 0 | 1 | 0 |
| PARAGRAF YORUMU | 21 | 1 | 7 | 5 |

| | | Soru | Doğru | Yanlış | Boş | Net | Başarı |
|----------------------|---|---|-------|--------|-----|------|--------|
| Matematik-1 | | 30 | 3 | 2 | 25 | 2,50 | % 8 |
| Geometri | | 10 | 0 | 0 | 10 | 0,00 | % 0 |
| TYT Matematik | | 40 | 3 | 2 | 35 | 2,50 | % 6 |
| Cevap Anahtarı | B | DBADEBACDACBDECBDECEEAACBAADDAEDECCCEBA | | | | | |
| Cevaplarınız | | b E C d c | | | | | |

| | S | D | Y | B% |
|---|----|---|---|----|
| Matematik-1 | 0 | 0 | 0 | 0 |
| RASYONEL SAYILAR | 1 | 0 | 0 | 0 |
| SAYILAR | 5 | 1 | 1 | 20 |
| BÖLÜNEBİLME VE EBOB-EKOK | 1 | 0 | 0 | 0 |
| BİRİNCİ DERECE DENKLEMLER VE EŞİTSİZLİKLER | 3 | 1 | 0 | 33 |
| ÜSLÜ VE KÖKLÜ İFADELER | 2 | 0 | 0 | 0 |
| MUTLAK DEĞER | 1 | 0 | 0 | 0 |
| PROBLEMLER | 10 | 1 | 1 | 10 |
| KÜMELER | 1 | 0 | 0 | 0 |
| MANTIK | 1 | 0 | 0 | 0 |
| FONKSİYONLAR | 1 | 0 | 0 | 0 |
| POLİNOMLAR | 1 | 0 | 0 | 0 |
| VERİ | 1 | 0 | 0 | 0 |
| OLASILIK | 1 | 0 | 0 | 0 |
| PERMÜTASYON, KOMBİNASYON, BİNOM AÇILIMI | 1 | 0 | 0 | 0 |
| Geometri | 0 | 0 | 0 | 0 |
| ÜÇGENDE ALAN VE KENAR-AÇI İLİŞKİLERİ | 1 | 0 | 0 | 0 |
| ÜÇGENLERDE EŞLİK, BENZERLİK VE YARDIMCI ELEMANLAR | 2 | 0 | 0 | 0 |
| ÇOKGENLER VE DÖRTGENLER | 4 | 0 | 0 | 0 |
| ÖZEL ÜÇGENLER | 1 | 0 | 0 | 0 |
| UZAY GEOMETRİ (KATI CİSİMLER) | 2 | 0 | 0 | 0 |

| | | Soru | Doğru | Yanlış | Boş | Net | Başarı |
|------------------------|---|---------------------------|-------|--------|-----|-------|--------|
| Tarih-1 | | 5 | 2 | 2 | 1 | 1,50 | % 30 |
| Coğrafya-1 | | 5 | 0 | 3 | 2 | -0,75 | % 0 |
| Felsefe | | 5 | 1 | 0 | 4 | 1,00 | % 20 |
| Din Kült. ve Ahl. Bil. | | 5 | 1 | 1 | 3 | 0,75 | % 15 |
| Felsefe (Seçmeli) | | 5 | 0 | 0 | 5 | 0,00 | % 0 |
| TYT Sosyal | | 20 | 4 | 6 | 10 | 2,50 | % 13 |
| Cevap Anahtarı | B | CDBEADEACBBEDCCEBACAEAECD | | | | | |
| Cevaplarınız | | CDa d e b d C dA | | | | | |

| | S | D | Y | B% |
|---|---|---|---|-----|
| Tarih-1 | 0 | 0 | 0 | 0 |
| İLK VE ORTA ÇAĞLARDA TÜRK DÜNYASI | 1 | 1 | 0 | 100 |
| YERLEŞME VE DEVLETLEŞME SÜRECİNDE SEÇİMLİ TÜRKİYESİ | 1 | 0 | 1 | 0 |
| DEĞİŞEN DÜNYA DENGELERİ KARŞISINDA OSMANLI SİYASETİ (1595-1774) | 1 | 0 | 0 | 0 |
| 20. YÜZYIL BAŞLARINDA OSMANLI DEVLETİ VE DÜNYA | 1 | 1 | 0 | 100 |
| MILLİ MÜCADELE | 1 | 0 | 1 | 0 |
| Coğrafya-1 | 0 | 0 | 0 | 0 |
| DOĞAL SİSTEMLER (10.SINIF) | 1 | 0 | 1 | 0 |
| DOĞAL SİSTEMLER (9.SINIF) | 1 | 0 | 0 | 0 |
| BEŞERİ SİSTEMLER (10.SINIF) | 1 | 0 | 1 | 0 |
| KÜRESEL ORTAM: BÖLGELER VE ÜLKELER (10.SINIF) | 1 | 0 | 1 | 0 |
| ÇEVRE VE TOPLUM (9.SINIF) | 1 | 0 | 0 | 0 |
| Felsefe | 0 | 0 | 0 | 0 |
| MÖ 6. YÜZYIL - MS 2. YÜZYIL FELSEFESİ | 2 | 0 | 0 | 0 |
| FELSEFENİN TEMEL KONULARI VE PROBLEMLERİ | 3 | 1 | 0 | 33 |
| Din Kült. ve Ahl. Bil. | 0 | 0 | 0 | 0 |
| AHLAKİ TUTUM VE DAVRANIŞLAR | 1 | 1 | 0 | 100 |
| İSLAM VE BİLİM | 1 | 0 | 0 | 0 |
| İSLAM VE İBADET | 1 | 0 | 0 | 0 |
| HZ. MUHAMMED VE GENÇLİK | 1 | 0 | 0 | 0 |
| DİN VE İSLAM | 1 | 0 | 1 | 0 |
| Felsefe (Seçmeli) | 0 | 0 | 0 | 0 |

| | | Soru | Doğru | Yanlış | Boş | Net | Başarı |
|----------------|---|-----------------------|-------|--------|-----|-------|--------|
| Fizik | | 7 | 0 | 1 | 6 | -0,25 | % 0 |
| Kimya | | 7 | 0 | 2 | 5 | -0,50 | % 0 |
| Biyoloji | | 6 | 0 | 1 | 5 | -0,25 | % 0 |
| TYT Fen | | 20 | 0 | 4 | 16 | -1,00 | % 0 |
| Cevap Anahtarı | B | EEBACAAAEEBCECBECDCAC | | | | | |
| Cevaplarınız | | d b d c | | | | | |

| | S | D | Y | B% |
|---|---|---|---|----|
| Fizik | 0 | 0 | 0 | 0 |
| BASINÇ VE KALDIRMA KUVVETİ | 2 | 0 | 1 | 0 |
| ISI VE SICAKLIK | 1 | 0 | 0 | 0 |
| ELEKTRİK AKIMI VE MANYETİZMA | 1 | 0 | 0 | 0 |
| HAREKET VE KUVVET | 1 | 0 | 0 | 0 |
| DALGALAR | 1 | 0 | 0 | 0 |
| OPTİK | 1 | 0 | 0 | 0 |
| Kimya | 0 | 0 | 0 | 0 |
| KİMYA BİLİMİ | 1 | 0 | 1 | 0 |
| ATOM VE PERİYODİK SİSTEM | 1 | 0 | 0 | 0 |
| KİMYASAL TÜRLER ARASI ETKİLEŞİMLER | 3 | 2 | 0 | 0 |
| MADDENİN HALLERİ | 1 | 0 | 0 | 0 |
| KİMYANIN TEMEL KANUNLARI VE KİMYASAL HESAPLAMALAR | 2 | 0 | 0 | 0 |
| KARIŞIMLAR | 1 | 0 | 0 | 0 |
| ASİTLER, BAZLAR VE TUZLAR | 2 | 0 | 0 | 0 |
| Biyoloji | 0 | 0 | 0 | 0 |
| YAŞAM BİLİMİ BİYOLOJİ | 1 | 0 | 0 | 0 |
| CANLILAR DÜNYASI | 1 | 0 | 0 | 0 |
| EKOSİSTEM EKOLOJİSİ VE GÜNCEL ÇEVRE SORUNLARI | 1 | 0 | 0 | 0 |
| HÜCRE BÖLÜNMELERİ | 1 | 0 | 1 | 0 |
| KALITIMIN GENEL İLKELERİ | 1 | 0 | 0 | 0 |
| HÜCRE | 1 | 0 | 0 | 0 |

ULTİ TÜRKİYE GENELİ TYT DENEME



164,723 % 91,45

GİRESUN / TİREBOLU
TİREBOLU ŞEHİT İSMAİL KEFAL MESLEKİ VE TEKNİK ANADOLU
LİSESİ

12D - 173
SAMET AKHİSARLIOĞLU

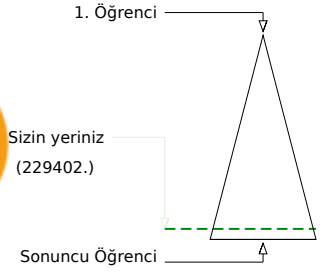

Soru Doğru Yanlış Boş Net

Şube Kurum İlçe İl Genel

Öğrenci Sıra No 7 21 231 1795 229402 % 91,45

Sınava Katılan Öğrenci Sayısı 11 37 261 1939 250843

| | | Soru | Doğru | Yanlış | Boş | Net | Başarı |
|-------------------|---|--|-------|--------|-----|------|--------|
| TYT Türkçe | | 40 | 9 | 15 | 16 | 5,25 | % 13 |
| Cevap Anahtarı | A | BECAEAAEDCAACECADCBEBDDCBACBBEDACCECBCCB | | | | | |
| Cevaplarınız | | BcC E A c c d dA Cd DD c Ecd cbcdea | | | | | |

| | S | D | Y | B% |
|--|----|---|----|-----|
| Türkçe | 0 | 0 | 0 | 0 |
| SÖZCÜKTE VE SÖZ ÖBEKLERİNDE ANLAM | 3 | 2 | 1 | 67 |
| CÜMLENİN ANLAMI VE YORUMU | 4 | 2 | 0 | 50 |
| SES BİLGİSİ | 1 | 0 | 0 | 0 |
| YAZIM KURALLARI | 2 | 0 | 1 | 0 |
| CÜMLENİN ÖGELERİ | 1 | 0 | 1 | 0 |
| NOKTALAMA İŞARETLERİ | 2 | 0 | 1 | 0 |
| AD SOYLU SÖZCÜKLER | 1 | 0 | 0 | 0 |
| PARAGRAFİN YAPISI | 4 | 1 | 1 | 25 |
| ANLATIM TEKNİKLERİ VE DÜŞÜNCEYİ GELİŞTİRME YOLLARI | 1 | 1 | 0 | 100 |
| PARAGRAF YORUMU | 21 | 3 | 10 | 14 |

| | | Soru | Doğru | Yanlış | Boş | Net | Başarı |
|----------------------|---|--|-------|--------|-----|------|--------|
| TYT Matematik | | 40 | 0 | 0 | 40 | 0,00 | % 0 |
| Cevap Anahtarı | A | BACDBAEDAEDACBDECBDECEEEACBAADEBADEECCCE | | | | | |
| Cevaplarınız | | | | | | | |

| | S | D | Y | B% |
|---|----|---|---|----|
| Matematik-1 | 0 | 0 | 0 | 0 |
| RASYONEL SAYILAR | 1 | 0 | 0 | 0 |
| SAYILAR | 5 | 0 | 0 | 0 |
| BÖLÜNEBİLME VE EBOB-EKOK | 1 | 0 | 0 | 0 |
| BİRİNCİ DERECE DENKLEMLER VE EŞİTSİZLİKLER | 3 | 0 | 0 | 0 |
| ÜSLÜ VE KÖKLÜ İFADELER | 2 | 0 | 0 | 0 |
| MUTLAK DEĞER | 1 | 0 | 0 | 0 |
| PROBLEMLER | 10 | 0 | 0 | 0 |
| KÜMELER | 1 | 0 | 0 | 0 |
| MANTIK | 1 | 0 | 0 | 0 |
| FONKSİYONLAR | 1 | 0 | 0 | 0 |
| POLİNOMLAR | 1 | 0 | 0 | 0 |
| VERİ | 1 | 0 | 0 | 0 |
| OLASILIK | 1 | 0 | 0 | 0 |
| PERMÜTASYON, KOMBİNASYON, BİNOM AÇILIMI | 1 | 0 | 0 | 0 |
| Geometri | 0 | 0 | 0 | 0 |
| ÜÇGENDE ALAN VE KENAR-AÇI İLİŞKİLERİ | 1 | 0 | 0 | 0 |
| ÜÇGENLERDE EŞLİK, BENZERLİK VE YARDIMCI ELEMANLAR | 2 | 0 | 0 | 0 |
| ÇOKGENLER VE DÖRTGENLER | 4 | 0 | 0 | 0 |
| ÖZEL ÜÇGENLER | 1 | 0 | 0 | 0 |
| UZAY GEOMETRİ (KATI CİSİMLER) | 2 | 0 | 0 | 0 |

| | | Soru | Doğru | Yanlış | Boş | Net | Başarı |
|-------------------------------|---|----------------------------|-------|--------|-----|------|--------|
| Tarih-1 | | 5 | 0 | 0 | 5 | 0,00 | % 0 |
| Coğrafya-1 | | 5 | 0 | 0 | 5 | 0,00 | % 0 |
| Felsefe | | 5 | 0 | 0 | 5 | 0,00 | % 0 |
| Din Kült. ve Ahl. Bil. | | 5 | 3 | 2 | 0 | 2,50 | % 50 |
| Felsefe (Seçmeli) | | 5 | 0 | 0 | 5 | 0,00 | % 0 |
| TYT Sosyal | | 20 | 3 | 2 | 15 | 2,50 | % 13 |
| Cevap Anahtarı | A | DEACBACBDEDCCEBEACAEBECDEA | | | | | |
| Cevaplarınız | | AaAEc | | | | | |

| | S | D | Y | B% |
|---|---|---|---|-----|
| Tarih-1 | 0 | 0 | 0 | 0 |
| İLK VE ORTA ÇAĞLARDA TÜRK DÜNYASI | 1 | 0 | 0 | 0 |
| YERLEŞME VE DEVLETLEŞME SÜRECİNDE SEÇKİMLİ TÜRKİYESİ | 1 | 0 | 0 | 0 |
| DEĞİŞEN DÜNYA DENGELERİ KARŞISINDA OSMANLI SİYASETİ (1595-1774) | 1 | 0 | 0 | 0 |
| 20. YÜZYIL BAŞLARINDA OSMANLI DEVLETİ VE DÜNYA | 1 | 0 | 0 | 0 |
| MİLLİ MÜCADELE | 1 | 0 | 0 | 0 |
| Coğrafya-1 | 0 | 0 | 0 | 0 |
| DOĞAL SİSTEMLER (10.SINIF) | 1 | 0 | 0 | 0 |
| DOĞAL SİSTEMLER (9.SINIF) | 1 | 0 | 0 | 0 |
| BEŞERİ SİSTEMLER (10.SINIF) | 1 | 0 | 0 | 0 |
| KÜRESEL ORTAM: BÖLGELER VE ÜLKELER (10.SINIF) | 1 | 0 | 0 | 0 |
| ÇEVRE VE TOPLUM (9.SINIF) | 1 | 0 | 0 | 0 |
| Felsefe | 0 | 0 | 0 | 0 |
| MÖ 6. YÜZYIL - MS 2. YÜZYIL FELSEFESİ | 2 | 0 | 0 | 0 |
| FELSEFENİN TEMEL KONULARI VE PROBLEMLERİ | 3 | 0 | 0 | 0 |
| Din Kült. ve Ahl. Bil. | 0 | 0 | 0 | 0 |
| AHLAKİ TUTUM VE DAVRANIŞLAR | 1 | 1 | 0 | 100 |
| İSLAM VE BİLİM | 1 | 0 | 1 | 0 |
| İSLAM VE İBADET | 1 | 1 | 0 | 100 |
| HZ. MUHAMMED VE GENÇLİK | 1 | 1 | 0 | 100 |
| DİN VE İSLAM | 1 | 0 | 1 | 0 |
| Felsefe (Seçmeli) | 0 | 0 | 0 | 0 |

| | | Soru | Doğru | Yanlış | Boş | Net | Başarı |
|----------------|---|----------------------|-------|--------|-----|------|--------|
| TYT Fen | | 20 | 0 | 0 | 20 | 0,00 | % 0 |
| Cevap Anahtarı | A | BEECAAACECAEEBCDAEBC | | | | | |
| Cevaplarınız | | | | | | | |

| | S | D | Y | B% |
|---|---|---|---|----|
| Fizik | 0 | 0 | 0 | 0 |
| BASINÇ VE KALDIRMA KUVVETİ | 2 | 0 | 0 | 0 |
| ISI VE SICAKLIK | 1 | 0 | 0 | 0 |
| ELEKTRİK AKIMI VE MANYETİZMA | 1 | 0 | 0 | 0 |
| HAREKET VE KUVVET | 1 | 0 | 0 | 0 |
| DALGALAR | 1 | 0 | 0 | 0 |
| OPTİK | 1 | 0 | 0 | 0 |
| Kimya | 0 | 0 | 0 | 0 |
| KİMYA BİLİMİ | 1 | 0 | 0 | 0 |
| ATOM VE PERİYODİK SİSTEM | 1 | 0 | 0 | 0 |
| KİMYASAL TÜRLER ARASI ETKİLEŞİMLER | 3 | 0 | 0 | 0 |
| MADDEİNİN HÂLLERİ | 1 | 0 | 0 | 0 |
| KİMYANIN TEMEL KANUNLARI VE KİMYASAL HESAPLAMALAR | 2 | 0 | 0 | 0 |
| KARIŞIMLAR | 1 | 0 | 0 | 0 |
| ASİTLER, BAZLAR VE TUZLAR | 2 | 0 | 0 | 0 |
| Biyoloji | 0 | 0 | 0 | 0 |
| YAŞAM BİLİMİ BİYOLOJİ | 1 | 0 | 0 | 0 |
| CANLILAR DÜNYASI | 1 | 0 | 0 | 0 |
| EKOSİSTEM EKOLOJİSİ VE GÜNCEL ÇEVRE SORUNLARI | 1 | 0 | 0 | 0 |
| HÜCRE BÖLÜNMELEİ | 1 | 0 | 0 | 0 |
| KALITIMIN GENEL İLKELERİ | 1 | 0 | 0 | 0 |
| HÜCRE | 1 | 0 | 0 | 0 |

ULTİ TÜRKİYE GENELİ TYT DENEME



178,613 % 87,09

GİRESUN / TİREBOLU
TİREBOLU ŞEHİT İSMAİL KEFAL MESLEKİ VE TEKNİK ANADOLU
LİSESİ

12D - 124
YASİN ZIVALI

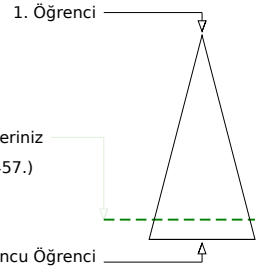

Soru Doğru Yanlış Boş Net

| | Şube | Kurum | İlçe | İl | Genel |
|-------------------------------|------|-------|------|------|----------------|
| Öğrenci Sıra No | 6 | 12 | 215 | 1706 | 218457 % 87,09 |
| Sınava Katılan Öğrenci Sayısı | 11 | 37 | 261 | 1939 | 250843 |

| | Soru | Doğru | Yanlış | Boş | Net | Başarı |
|-------------------|--|-----------|----------|-----------|-------------|-------------|
| TYT Türkçe | 40 | 11 | 9 | 20 | 8,75 | % 22 |
| Cevap Anahtarı | A BECAEAAEDCAACECADCBEBDDCBACBBEDACCECBCCB | | | | | |
| Cevaplarınız | Bcb EcA e A ddDCdEBca BA B | | | | | |

| | S | D | Y | B% |
|--|----------|----------|----------|----------|
| Türkçe | 0 | 0 | 0 | 0 |
| SÖZCÜKTE VE SÖZ ÖBEKLERİNDE ANLAM | 3 | 1 | 2 | 33 |
| CÜMLENİN ANLAMI VE YORUMU | 4 | 2 | 1 | 50 |
| SES BİLGİSİ | 1 | 0 | 0 | 0 |
| YAZIM KURALLARI | 2 | 0 | 1 | 0 |
| CÜMLENİN ÖGELERİ | 1 | 0 | 0 | 0 |
| NOKTALAMA İŞARETLERİ | 2 | 1 | 0 | 50 |
| AD SOYLU SÖZCÜKLER | 1 | 0 | 0 | 0 |
| PARAGRAFİN YAPISI | 4 | 2 | 1 | 50 |
| ANLATIM TEKNİKLERİ VE DÜŞÜNCEYİ GELİŞTİRME YOLLARI | 1 | 0 | 1 | 0 |
| PARAGRAF YORUMU | 21 | 5 | 3 | 24 |

| | Soru | Doğru | Yanlış | Boş | Net | Başarı |
|----------------------|---|----------|----------|-----------|-------------|------------|
| TYT Matematik | 40 | 0 | 0 | 40 | 0,00 | % 0 |
| Cevap Anahtarı | A BACDBAEDAEDACBDECBDECEEEACBADEBADEECCCE | | | | | |
| Cevaplarınız | | | | | | |

| | S | D | Y | B% |
|---|----------|----------|----------|----------|
| Matematik-1 | 0 | 0 | 0 | 0 |
| RASYONEL SAYILAR | 1 | 0 | 0 | 0 |
| SAYILAR | 5 | 0 | 0 | 0 |
| BÖLÜNEBİLME VE EBOB-EKOK | 1 | 0 | 0 | 0 |
| BİRİNCİ DERECE DENKLEMLER VE EŞİTSİZLİKLER | 3 | 0 | 0 | 0 |
| ÜSLÜ VE KÖKLÜ İFADELER | 2 | 0 | 0 | 0 |
| MUTLAK DEĞER | 1 | 0 | 0 | 0 |
| PROBLEMLER | 10 | 0 | 0 | 0 |
| KÜMELER | 1 | 0 | 0 | 0 |
| MANTIK | 1 | 0 | 0 | 0 |
| FONKSİYONLAR | 1 | 0 | 0 | 0 |
| POLİNOMLAR | 1 | 0 | 0 | 0 |
| VERİ | 1 | 0 | 0 | 0 |
| OLASILIK | 1 | 0 | 0 | 0 |
| PERMÜTASYON, KOMBİNASYON, BİNOM AÇILIMI | 1 | 0 | 0 | 0 |
| Geometri | 0 | 0 | 0 | 0 |
| ÜÇGENDE ALAN VE KENAR-AÇI İLİŞKİLERİ | 1 | 0 | 0 | 0 |
| ÜÇGENLERDE EŞLİK, BENZERLİK VE YARDIMCI ELEMANLAR | 2 | 0 | 0 | 0 |
| ÇOKGENLER VE DÖRTGENLER | 4 | 0 | 0 | 0 |
| ÖZEL ÜÇGENLER | 1 | 0 | 0 | 0 |
| UZAY GEOMETRİ (KATI CİSİMLER) | 2 | 0 | 0 | 0 |

| | Soru | Doğru | Yanlış | Boş | Net | Başarı |
|------------------------|------------------------------|----------|----------|-----------|-------------|-------------|
| Tarih-1 | 5 | 1 | 1 | 3 | 0,75 | % 15 |
| Coğrafya-1 | 5 | 0 | 0 | 5 | 0,00 | % 0 |
| Felsefe | 5 | 0 | 0 | 5 | 0,00 | % 0 |
| Din Kült. ve Ahl. Bil. | 5 | 3 | 0 | 2 | 3,00 | % 60 |
| Felsefe (Seçmeli) | 5 | 0 | 0 | 5 | 0,00 | % 0 |
| TYT Sosyal | 20 | 4 | 1 | 15 | 3,75 | % 19 |
| Cevap Anahtarı | A DEACBACBDEDECCBEACAEBECDEA | | | | | |
| Cevaplarınız | e C A AE | | | | | |

| | S | D | Y | B% |
|---|----------|----------|----------|----------|
| Tarih-1 | 0 | 0 | 0 | 0 |
| İLK VE ORTA ÇAĞLARDA TÜRK DÜNYASI | 1 | 0 | 1 | 0 |
| YERLEŞME VE DEVLETLEŞME SÜRECİNDE SEÇİKLÜ TÜRKİYESİ | 1 | 0 | 0 | 0 |
| DEĞİŞEN DÜNYA DENGELERİ KARŞISINDA OSMANLI SİYASETİ (1595-1774) | 1 | 0 | 0 | 0 |
| 20. YÜZYIL BAŞLARINDA OSMANLI DEVLETİ VE DÜNYA | 1 | 1 | 0 | 100 |
| MİLLİ MÜCADELE | 1 | 0 | 0 | 0 |
| Coğrafya-1 | 0 | 0 | 0 | 0 |
| DOĞAL SİSTEMLER (10.SINIF) | 1 | 0 | 0 | 0 |
| DOĞAL SİSTEMLER (9.SINIF) | 1 | 0 | 0 | 0 |
| BEŞERİ SİSTEMLER (10.SINIF) | 1 | 0 | 0 | 0 |
| KÜRESEL ORTAM: BÖLGELER VE ÜLKELER (10.SINIF) | 1 | 0 | 0 | 0 |
| ÇEVRE VE TOPLUM (9.SINIF) | 1 | 0 | 0 | 0 |
| Felsefe | 0 | 0 | 0 | 0 |
| MÖ 6. YÜZYIL - MS 2. YÜZYIL FELSEFESİ | 2 | 0 | 0 | 0 |
| FELSEFENİN TEMEL KONULARI VE PROBLEMLERİ | 3 | 0 | 0 | 0 |
| Din Kült. ve Ahl. Bil. | 0 | 0 | 0 | 0 |
| AHLAKİ TUTUM VE DAVRANIŞLAR | 1 | 1 | 0 | 100 |
| İSLAM VE BİLİM | 1 | 0 | 0 | 0 |
| İSLAM VE İBADET | 1 | 1 | 0 | 100 |
| HZ. MUHAMMED VE GENÇLİK | 1 | 1 | 0 | 100 |
| DİN VE İSLAM | 1 | 0 | 0 | 0 |
| Felsefe (Seçmeli) | 0 | 0 | 0 | 0 |

| | Soru | Doğru | Yanlış | Boş | Net | Başarı |
|----------------|------------------------|----------|----------|-----------|-------------|------------|
| TYT Fen | 20 | 0 | 0 | 20 | 0,00 | % 0 |
| Cevap Anahtarı | A BEECAAACECAEEBCDAEBC | | | | | |
| Cevaplarınız | | | | | | |

| | S | D | Y | B% |
|---|----------|----------|----------|----------|
| Fizik | 0 | 0 | 0 | 0 |
| BASINÇ VE KALDIRMA KUVVETİ | 2 | 0 | 0 | 0 |
| ISI VE SICAKLIK | 1 | 0 | 0 | 0 |
| ELEKTRİK AKIMI VE MANYETİZMA | 1 | 0 | 0 | 0 |
| HAREKET VE KUVVET | 1 | 0 | 0 | 0 |
| DALGALAR | 1 | 0 | 0 | 0 |
| OPTİK | 1 | 0 | 0 | 0 |
| Kimya | 0 | 0 | 0 | 0 |
| KİMYA BİLİMİ | 1 | 0 | 0 | 0 |
| ATOM VE PERİYODİK SİSTEM | 1 | 0 | 0 | 0 |
| KİMYASAL TÜRLER ARASI ETKİLEŞİMLER | 3 | 0 | 0 | 0 |
| MADDEİNİN HÂLLERİ | 1 | 0 | 0 | 0 |
| KİMYANIN TEMEL KANUNLARI VE KİMYASAL HESAPLAMALAR | 2 | 0 | 0 | 0 |
| KARIŞIMLAR | 1 | 0 | 0 | 0 |
| ASİTLER, BAZLAR VE TUZLAR | 2 | 0 | 0 | 0 |
| Biyoloji | 0 | 0 | 0 | 0 |
| YAŞAM BİLİMİ BİYOLOJİ | 1 | 0 | 0 | 0 |
| CANLILAR DÜNYASI | 1 | 0 | 0 | 0 |
| EKOSİSTEM EKOLOJİSİ VE GÜNCEL ÇEVRE SORUNLARI | 1 | 0 | 0 | 0 |
| HÜCRE BÖLÜNMELEİ | 1 | 0 | 0 | 0 |
| KALITIMIN GENEL İLKELERİ | 1 | 0 | 0 | 0 |
| HÜCRE | 1 | 0 | 0 | 0 |

ULTİ TÜRKİYE GENELİ TYT DENEME



183,768 % 85,16

GİRESUN / TİREBOLU
TİREBOLU ŞEHİT İSMAİL KEFAL MESLEKİ VE TEKNİK ANADOLU
LİSESİ

12D - 166
YUNUS EMRE AFAT

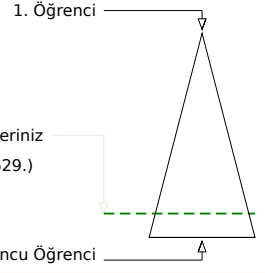
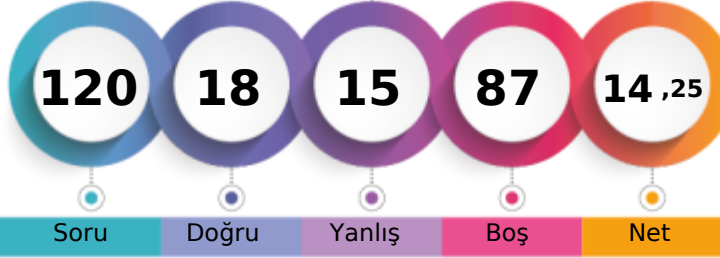

Soru Doğru Yanlış Boş Net

Şube Kurum İlçe İl Genel

Öğrenci Sıra No 3 7 205 1659 213629 % 85,16

Sınava Katılan Öğrenci Sayısı 11 37 261 1939 250843

| | | Soru | Doğru | Yanlış | Boş | Net | Başarı |
|-------------------|---|--|-------|--------|-----|------|--------|
| TYT Türkçe | | 40 | 12 | 9 | 19 | 9,75 | % 24 |
| Cevap Anahtarı | A | BCEAAEAEDCAACECADCBEBDDCBACBBEDACCECBCCB | | | | | |
| Cevaplarınız | | BcCAEeb Dd db C bC DA ECdedB | | | | | |

| | S | D | Y | B% |
|--|----|---|---|----|
| Türkçe | 0 | 0 | 0 | 0 |
| SÖZCÜKTE VE SÖZ ÖBEKLERİNDE ANLAM | 3 | 2 | 1 | 67 |
| CÜMLENİN ANLAMI VE YORUMU | 4 | 2 | 1 | 50 |
| SES BİLGİSİ | 1 | 0 | 0 | 0 |
| YAZIM KURALLARI | 2 | 1 | 1 | 50 |
| CÜMLENİN ÖGELERİ | 1 | 0 | 0 | 0 |
| NOKTALAMA İŞARETLERİ | 2 | 0 | 2 | 0 |
| AD SOYLU SÖZCÜKLER | 1 | 0 | 0 | 0 |
| PARAGRAFİN YAPISI | 4 | 2 | 1 | 50 |
| ANLATIM TEKNİKLERİ VE DÜŞÜNCEYİ GELİŞTİRME YOLLARI | 1 | 0 | 0 | 0 |
| PARAGRAF YORUMU | 21 | 5 | 3 | 24 |

| | | Soru | Doğru | Yanlış | Boş | Net | Başarı |
|----------------------|---|---|-------|--------|-----|------|--------|
| TYT Matematik | | 40 | 0 | 0 | 40 | 0,00 | % 0 |
| Cevap Anahtarı | A | BACDBAEDAEDACBDECBDECEEAACBADEBADEECCCE | | | | | |
| Cevaplarınız | | | | | | | |

| | S | D | Y | B% |
|---|----|---|---|----|
| Matematik-1 | 0 | 0 | 0 | 0 |
| RASYONEL SAYILAR | 1 | 0 | 0 | 0 |
| SAYILAR | 5 | 0 | 0 | 0 |
| BÖLÜNEBİLME VE EBOB-EKOK | 1 | 0 | 0 | 0 |
| BİRİNCİ DERECE DENKLEMLER VE EŞİTSİZLİKLER | 3 | 0 | 0 | 0 |
| ÜSLÜ VE KÖKLÜ İFADELER | 2 | 0 | 0 | 0 |
| MUTLAK DEĞER | 1 | 0 | 0 | 0 |
| PROBLEMLER | 10 | 0 | 0 | 0 |
| KÜMELER | 1 | 0 | 0 | 0 |
| MANTIK | 1 | 0 | 0 | 0 |
| FONKSİYONLAR | 1 | 0 | 0 | 0 |
| POLİNOMLAR | 1 | 0 | 0 | 0 |
| VERİ | 1 | 0 | 0 | 0 |
| OLASILIK | 1 | 0 | 0 | 0 |
| PERMÜTASYON, KOMBİNASYON, BİNOM AÇILIMI | 1 | 0 | 0 | 0 |
| Geometri | 0 | 0 | 0 | 0 |
| ÜÇGENDE ALAN VE KENAR-AÇI İLİŞKİLERİ | 1 | 0 | 0 | 0 |
| ÜÇGENLERDE EŞLİK, BENZERLİK VE YARDIMCI ELEMANLAR | 2 | 0 | 0 | 0 |
| ÇOKGENLER VE DÖRTGENLER | 4 | 0 | 0 | 0 |
| ÖZEL ÜÇGENLER | 1 | 0 | 0 | 0 |
| UZAY GEOMETRİ (KATI CİSİMLER) | 2 | 0 | 0 | 0 |

| | | Soru | Doğru | Yanlış | Boş | Net | Başarı |
|------------------------|---|----------------------------|-------|--------|-----|------|--------|
| Tarih-1 | | 5 | 2 | 3 | 0 | 1,25 | % 25 |
| Coğrafya-1 | | 5 | 1 | 1 | 3 | 0,75 | % 15 |
| Felsefe | | 5 | 0 | 0 | 5 | 0,00 | % 0 |
| Din Kült. ve Ahl. Bil. | | 5 | 3 | 2 | 0 | 2,50 | % 50 |
| Felsefe (Seçmeli) | | 5 | 0 | 0 | 5 | 0,00 | % 0 |
| TYT Sosyal | | 20 | 6 | 6 | 8 | 4,50 | % 23 |
| Cevap Anahtarı | A | DEACBACBDEDECCBEACAEBECDEA | | | | | |
| Cevaplarınız | | DcdCe a E AeAdB | | | | | |

| | S | D | Y | B% |
|---|---|---|---|-----|
| Tarih-1 | 0 | 0 | 0 | 0 |
| İLK VE ORTA ÇAĞLARDA TÜRK DÜNYASI | 1 | 1 | 0 | 100 |
| YERLEŞME VE DEVLETLEŞME SÜRECİNDE SEÇİMLİ TÜRKİYESİ | 1 | 0 | 1 | 0 |
| DEĞİŞEN DÜNYA DENGELERİ KARŞISINDA OSMANLI SİYASETİ (1595-1774) | 1 | 0 | 1 | 0 |
| 20. YÜZYIL BAŞLARINDA OSMANLI DEVLETİ VE DÜNYA | 1 | 1 | 0 | 100 |
| MİLLİ MÜCADELE | 1 | 0 | 1 | 0 |
| Coğrafya-1 | 0 | 0 | 0 | 0 |
| DOĞAL SİSTEMLER (10.SINIF) | 1 | 0 | 0 | 0 |
| DOĞAL SİSTEMLER (9.SINIF) | 1 | 0 | 0 | 0 |
| BESERİ SİSTEMLER (10.SINIF) | 1 | 0 | 1 | 0 |
| KÜRESEL ORTAM: BÖLGELER VE ÜLKELER (10.SINIF) | 1 | 0 | 0 | 0 |
| ÇEVRE VE TOPLUM (9.SINIF) | 1 | 1 | 0 | 100 |
| Felsefe | 0 | 0 | 0 | 0 |
| MÖ 6. YÜZYIL - MS 2. YÜZYIL FELSEFESİ | 2 | 0 | 0 | 0 |
| FELSEFENİN TEMEL KONULARI VE PROBLEMLERİ | 3 | 0 | 0 | 0 |
| Din Kült. ve Ahl. Bil. | 0 | 0 | 0 | 0 |
| AHLAKİ TUTUM VE DAVRANIŞLAR | 1 | 1 | 0 | 100 |
| İSLAM VE BİLİM | 1 | 0 | 1 | 0 |
| İSLAM VE İBADET | 1 | 1 | 0 | 100 |
| HZ. MUHAMMED VE GENÇLİK | 1 | 0 | 1 | 0 |
| DİN VE İSLAM | 1 | 1 | 0 | 100 |
| Felsefe (Seçmeli) | 0 | 0 | 0 | 0 |

| | | Soru | Doğru | Yanlış | Boş | Net | Başarı |
|----------------|---|---------------------|-------|--------|-----|------|--------|
| TYT Fen | | 20 | 0 | 0 | 20 | 0,00 | % 0 |
| Cevap Anahtarı | A | BEECAACECAEEBCDAEBC | | | | | |
| Cevaplarınız | | | | | | | |

| | S | D | Y | B% |
|---|---|---|---|----|
| Fizik | 0 | 0 | 0 | 0 |
| BASINÇ VE KALDIRMA KUVVETİ | 2 | 0 | 0 | 0 |
| ISI VE SICAKLIK | 1 | 0 | 0 | 0 |
| ELEKTRİK AKIMI VE MANYETİZMA | 1 | 0 | 0 | 0 |
| HAREKET VE KUVVET | 1 | 0 | 0 | 0 |
| DALGALAR | 1 | 0 | 0 | 0 |
| OPTİK | 1 | 0 | 0 | 0 |
| Kimya | 0 | 0 | 0 | 0 |
| KİMYA BİLİMİ | 1 | 0 | 0 | 0 |
| ATOM VE PERİYODİK SİSTEM | 1 | 0 | 0 | 0 |
| KİMYASAL TÜRLER ARASI ETKİLEŞİMLER | 3 | 0 | 0 | 0 |
| MADENİN HÂLLERİ | 1 | 0 | 0 | 0 |
| KİMYANIN TEMEL KANUNLARI VE KİMYASAL HESAPLAMALAR | 2 | 0 | 0 | 0 |
| KARIŞIMLAR | 1 | 0 | 0 | 0 |
| ASİTLER, BAZLAR VE TUZLAR | 2 | 0 | 0 | 0 |
| Biyoloji | 0 | 0 | 0 | 0 |
| YAŞAM BİLİMİ BİYOLOJİ | 1 | 0 | 0 | 0 |
| CANLILAR DÜNYASI | 1 | 0 | 0 | 0 |
| EKOSİSTEM EKOLOJİSİ VE GÜNCEL ÇEVRE SORUNLARI | 1 | 0 | 0 | 0 |
| HÜCRE BÖLÜNMELEİ | 1 | 0 | 0 | 0 |
| KALITIMIN GENEL İLKELERİ | 1 | 0 | 0 | 0 |
| HÜCRE | 1 | 0 | 0 | 0 |

ULTİ TÜRKİYE GENELİ TYT DENEME



168,010 % 90,54

GİRESUN / TİREBOLU
TİREBOLU ŞEHİT İSMAİL KEFAL MESLEKİ VE TEKNİK ANADOLU
LİSESİ

12E - 160
ARDA SELİM YAMAK

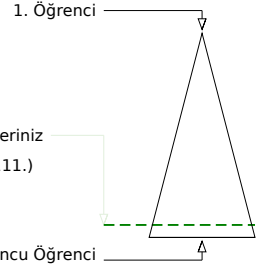
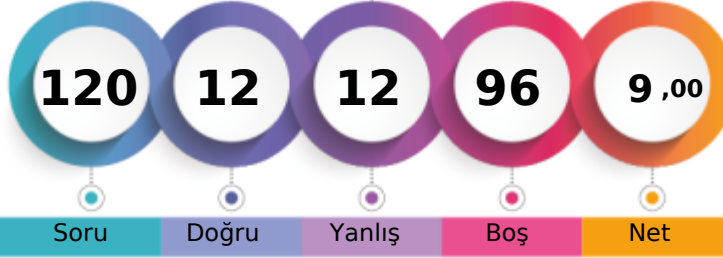

Soru Doğru Yanlış Boş Net

Şube Kurum İlçe İl Genel

Öğrenci Sıra No 9 18 227 1777 227111 % 90,54

Sınava Katılan Öğrenci Sayısı 14 37 261 1939 250843

| | | Soru | Doğru | Yanlış | Boş | Net | Başarı |
|-------------------|---|--|-------|--------|-----|------|--------|
| TYT Türkçe | | 40 | 12 | 12 | 16 | 9,00 | % 23 |
| Cevap Anahtarı | A | BECAEAAEDCAACECADCBEBDDCBACBBEDACCECBCCB | | | | | |
| Cevaplarınız | | ecC E b AbaC cCeEBDDeBA ddc A d | | | | | |

| | S | D | Y | B% |
|--|----|---|---|----|
| Türkçe | 0 | 0 | 0 | 0 |
| SÖZCÜKTE VE SÖZ ÖBEKLERİNDE ANLAM | 3 | 1 | 2 | 33 |
| CÜMLENİN ANLAMI VE YORUMU | 4 | 1 | 0 | 25 |
| SES BİLGİSİ | 1 | 0 | 0 | 0 |
| YAZIM KURALLARI | 2 | 0 | 1 | 0 |
| CÜMLENİN ÖGELERİ | 1 | 0 | 0 | 0 |
| NOKTALAMA İŞARETLERİ | 2 | 1 | 1 | 50 |
| AD SOYLU SÖZCÜKLER | 1 | 0 | 1 | 0 |
| PARAGRAFİN YAPISI | 4 | 2 | 1 | 50 |
| ANLATIM TEKNİKLERİ VE DÜŞÜNCEYİ GELİŞTİRME YOLLARI | 1 | 0 | 0 | 0 |
| PARAGRAF YORUMU | 21 | 7 | 6 | 33 |

| | | Soru | Doğru | Yanlış | Boş | Net | Başarı |
|----------------------|---|--|-------|--------|-----|------|--------|
| TYT Matematik | | 40 | 0 | 0 | 40 | 0,00 | % 0 |
| Cevap Anahtarı | A | BACDBAEDAEDACBDECBDECEEEACBAADEBADEECCCE | | | | | |
| Cevaplarınız | | | | | | | |

| | S | D | Y | B% |
|---|----|---|---|----|
| Matematik-1 | 0 | 0 | 0 | 0 |
| RASYONEL SAYILAR | 1 | 0 | 0 | 0 |
| SAYILAR | 5 | 0 | 0 | 0 |
| BÖLÜNEBİLME VE EBOB-EKOK | 1 | 0 | 0 | 0 |
| BİRİNCİ DERECE DENKLEMLER VE EŞİTSİZLİKLER | 3 | 0 | 0 | 0 |
| ÜSLÜ VE KÖKLÜ İFADELER | 2 | 0 | 0 | 0 |
| MUTLAK DEĞER | 1 | 0 | 0 | 0 |
| PROBLEMLER | 10 | 0 | 0 | 0 |
| KÜMELER | 1 | 0 | 0 | 0 |
| MANTIK | 1 | 0 | 0 | 0 |
| FONKSİYONLAR | 1 | 0 | 0 | 0 |
| POLİNOMLAR | 1 | 0 | 0 | 0 |
| VERİ | 1 | 0 | 0 | 0 |
| OLASILIK | 1 | 0 | 0 | 0 |
| PERMÜTASYON, KOMBİNASYON, BİNOM AÇILIMI | 1 | 0 | 0 | 0 |
| Geometri | 0 | 0 | 0 | 0 |
| ÜÇGENDE ALAN VE KENAR-AÇI İLİŞKİLERİ | 1 | 0 | 0 | 0 |
| ÜÇGENLERDE EŞLİK, BENZERLİK VE YARDIMCI ELEMANLAR | 2 | 0 | 0 | 0 |
| ÇOKGENLER VE DÖRTGENLER | 4 | 0 | 0 | 0 |
| ÖZEL ÜÇGENLER | 1 | 0 | 0 | 0 |
| UZAY GEOMETRİ (KATI CİSİMLER) | 2 | 0 | 0 | 0 |

| | | Soru | Doğru | Yanlış | Boş | Net | Başarı |
|-------------------|---|----------------------------|-------|--------|-----|------|--------|
| TYT Sosyal | | 20 | 0 | 0 | 20 | 0,00 | % 0 |
| Cevap Anahtarı | A | DEACBACBDEDDCCBEACAEBECDEA | | | | | |
| Cevaplarınız | | | | | | | |

| | S | D | Y | B% |
|---|---|---|---|----|
| Tarih-1 | 0 | 0 | 0 | 0 |
| İLK VE ORTA ÇAĞLARDA TÜRK DÜNYASI | 1 | 0 | 0 | 0 |
| YERLEŞME VE DEVLETLEŞME SÜRECİNDE SELÇUKLU TÜRKİYESİ | 1 | 0 | 0 | 0 |
| DEĞİŞEN DÜNYA DENGELERİ KARŞISINDA OSMANLI SİYASETİ (1595-1774) | 1 | 0 | 0 | 0 |
| 20. YÜZYIL BAŞLARINDA OSMANLI DEVLETİ VE DÜNYA | 1 | 0 | 0 | 0 |
| MİLLİ MÜCADELE | 1 | 0 | 0 | 0 |
| Coğrafya-1 | 0 | 0 | 0 | 0 |
| DOĞAL SİSTEMLER (10.SINIF) | 1 | 0 | 0 | 0 |
| DOĞAL SİSTEMLER (9.SINIF) | 1 | 0 | 0 | 0 |
| BEŞERİ SİSTEMLER (10.SINIF) | 1 | 0 | 0 | 0 |
| KÜRESEL ORTAM: BÖLGELER VE ÜLKELER (10.SINIF) | 1 | 0 | 0 | 0 |
| ÇEVRE VE TOPLUM (9.SINIF) | 1 | 0 | 0 | 0 |
| Felsefe | 0 | 0 | 0 | 0 |
| MÖ 6. YÜZYIL - MS 2. YÜZYIL FELSEFESİ | 2 | 0 | 0 | 0 |
| FELSEFENİN TEMEL KONULARI VE PROBLEMLERİ | 3 | 0 | 0 | 0 |
| Din Kült. ve Ahl. Bil. | 0 | 0 | 0 | 0 |
| AHLAKİ TUTUM VE DAVRANIŞLAR | 1 | 0 | 0 | 0 |
| İSLAM VE BİLİM | 1 | 0 | 0 | 0 |
| İSLAM VE İBADET | 1 | 0 | 0 | 0 |
| HZ. MUHAMMED VE GENÇLİK | 1 | 0 | 0 | 0 |
| DİN VE İSLAM | 1 | 0 | 0 | 0 |
| Felsefe (Seçmeli) | 0 | 0 | 0 | 0 |
| FELSEFİYİ TANIMA | 1 | 0 | 0 | 0 |
| FELSEFENİN TEMEL KONULARI VE PROBLEMLERİ | 2 | 0 | 0 | 0 |
| MÖ 6. YÜZYIL - MS 2. YÜZYIL FELSEFESİ | 1 | 0 | 0 | 0 |
| 15. YÜZYIL - 17. YÜZYIL FELSEFESİ | 1 | 0 | 0 | 0 |

| | | Soru | Doğru | Yanlış | Boş | Net | Başarı |
|----------------|---|---------------------|-------|--------|-----|------|--------|
| TYT Fen | | 20 | 0 | 0 | 20 | 0,00 | % 0 |
| Cevap Anahtarı | A | BEECAACECAEEBCDAEBC | | | | | |
| Cevaplarınız | | | | | | | |

| | S | D | Y | B% |
|---|---|---|---|----|
| Fizik | 0 | 0 | 0 | 0 |
| BASINÇ VE KALDIRMA KUVVETİ | 2 | 0 | 0 | 0 |
| ISI VE SICAKLIK | 1 | 0 | 0 | 0 |
| ELEKTRİK AKIMI VE MANYETİZMA | 1 | 0 | 0 | 0 |
| HAREKET VE KUVVET | 1 | 0 | 0 | 0 |
| DALGALAR | 1 | 0 | 0 | 0 |
| OPTİK | 1 | 0 | 0 | 0 |
| Kimya | 0 | 0 | 0 | 0 |
| KİMYA BİLİMİ | 1 | 0 | 0 | 0 |
| ATOM VE PERİYODİK SİSTEM | 1 | 0 | 0 | 0 |
| KİMYASAL TÜRLER ARASI ETKİLEŞİMLER | 3 | 0 | 0 | 0 |
| MADDEİNİN HÂLLERİ | 1 | 0 | 0 | 0 |
| KİMYANIN TEMEL KANUNLARI VE KİMYASAL HESAPLAMALAR | 2 | 0 | 0 | 0 |
| KARIŞIMLAR | 1 | 0 | 0 | 0 |
| ASİTLER, BAZLAR VE TUZLAR | 2 | 0 | 0 | 0 |
| Biyoloji | 0 | 0 | 0 | 0 |
| YAŞAM BİLİMİ BİYOLOJİ | 1 | 0 | 0 | 0 |
| CANLILAR DÜNYASI | 1 | 0 | 0 | 0 |
| EKOSİSTEM EKOLOJİSİ VE GÜNCEL ÇEVRE SORUNLARI | 1 | 0 | 0 | 0 |
| HÜCRE BÖLÜNMELERİ | 1 | 0 | 0 | 0 |
| KALITIMIN GENEL İLKELERİ | 1 | 0 | 0 | 0 |
| HÜCRE | 1 | 0 | 0 | 0 |

ULTİ TÜRKİYE GENELİ TYT DENEME



0,000

% 96,83

GİRESUN / TİREBOLU
TİREBOLU ŞEHİT İSMAİL KEFAL MESLEKİ VE TEKNİK ANADOLU
LİSESİ

12E - 138
BEDİRHAN GÜLDAL İ

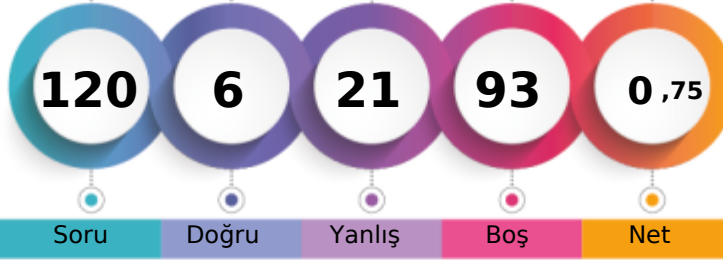

1. Öğrenci

Sizin yeriniz
(242890.)

Sonuncu Öğrenci

Soru Doğru Yanlış Boş Net

Şube Kurum İlçe İl Genel

Öğrenci Sıra No 13 31 249 1900 242890 % 96,83

Sınava Katılan Öğrenci Sayısı 14 37 261 1939 250843

| | | Soru | Doğru | Yanlış | Boş | Net | Başarı |
|-------------------|---|---|-------|--------|-----|-------|--------|
| TYT Türkçe | | 40 | 2 | 14 | 24 | -1,50 | % 0 |
| Cevap Anahtarı | B | ECBAAEAAACEEDCCBEEDDCBACBBEDACCADCECBBC | | | | | |
| Cevaplarınız | | de b d a bCe e D b dac a d | | | | | |

| | S | D | Y | B% |
|--|----|---|---|----|
| Türkçe | 0 | 0 | 0 | 0 |
| SÖZCÜKTE VE SÖZ ÖBEKLERİNDE ANLAM | 3 | 0 | 2 | 0 |
| CÜMLENİN ANLAMI VE YORUMU | 4 | 0 | 1 | 0 |
| SES BİLGİSİ | 1 | 0 | 1 | 0 |
| YAZIM KURALLARI | 2 | 0 | 1 | 0 |
| CÜMLENİN ÖGELERİ | 1 | 0 | 0 | 0 |
| NOKTALAMA İŞARETLERİ | 2 | 0 | 1 | 0 |
| AD SOYLU SÖZCÜKLER | 1 | 0 | 0 | 0 |
| PARAGRAFİN YAPISI | 4 | 1 | 0 | 25 |
| ANLATIM TEKNİKLERİ VE DÜŞÜNCEYİ GELİŞTİRME YOLLARI | 1 | 0 | 1 | 0 |
| PARAGRAF YORUMU | 21 | 1 | 7 | 5 |

| | | Soru | Doğru | Yanlış | Boş | Net | Başarı |
|----------------------|---|--|-------|--------|-----|------|--------|
| TYT Matematik | | 40 | 0 | 0 | 40 | 0,00 | % 0 |
| Cevap Anahtarı | B | DBAEBACDACBDECBCDECEEEACBAADDAEDECCEEBBA | | | | | |
| Cevaplarınız | | | | | | | |

| | S | D | Y | B% |
|---|----|---|---|----|
| Matematik-1 | 0 | 0 | 0 | 0 |
| RASYONEL SAYILAR | 1 | 0 | 0 | 0 |
| SAYILAR | 5 | 0 | 0 | 0 |
| BÖLÜNEBİLME VE EBOB-EKOK | 1 | 0 | 0 | 0 |
| BİRİNCİ DERECE DENKLEMLER VE EŞİTSİZLİKLER | 3 | 0 | 0 | 0 |
| ÜSLÜ VE KÖKLÜ İFADELER | 2 | 0 | 0 | 0 |
| MUTLAK DEĞER | 1 | 0 | 0 | 0 |
| PROBLEMLER | 10 | 0 | 0 | 0 |
| KÜMELER | 1 | 0 | 0 | 0 |
| MANTIK | 1 | 0 | 0 | 0 |
| FONKSİYONLAR | 1 | 0 | 0 | 0 |
| POLİNOMLAR | 1 | 0 | 0 | 0 |
| VERİ | 1 | 0 | 0 | 0 |
| OLASILIK | 1 | 0 | 0 | 0 |
| PERMÜTASYON, KOMBİNASYON, BİNOM AÇILIMI | 1 | 0 | 0 | 0 |
| Geometri | 0 | 0 | 0 | 0 |
| ÜÇGENDE ALAN VE KENAR-AÇI İLİŞKİLERİ | 1 | 0 | 0 | 0 |
| ÜÇGENLERDE EŞLİK, BENZERLİK VE YARDIMCI ELEMANLAR | 2 | 0 | 0 | 0 |
| ÇOKGENLER VE DÖRTGENLER | 4 | 0 | 0 | 0 |
| ÖZEL ÜÇGENLER | 1 | 0 | 0 | 0 |
| UZAY GEOMETRİ (KATI CİSİMLER) | 2 | 0 | 0 | 0 |

| | | Soru | Doğru | Yanlış | Boş | Net | Başarı |
|------------------------|---|---------------------------|-------|--------|-----|-------|--------|
| Tarih-1 | | 5 | 1 | 1 | 3 | 0,75 | % 15 |
| Coğrafya-1 | | 5 | 1 | 2 | 2 | 0,50 | % 10 |
| Felsefe | | 5 | 0 | 2 | 3 | -0,50 | % 0 |
| Din Kült. ve Ahl. Bil. | | 5 | 2 | 2 | 1 | 1,50 | % 30 |
| Felsefe (Seçmeli) | | 5 | 0 | 0 | 5 | 0,00 | % 0 |
| TYT Sosyal | | 20 | 4 | 7 | 9 | 2,25 | % 11 |
| Cevap Anahtarı | B | CDBEADEACBBEDCCEBACAEAECD | | | | | |
| Cevaplarınız | | aE b Ca d bEeA c | | | | | |

| | S | D | Y | B% |
|---|---|---|---|-----|
| Tarih-1 | 0 | 0 | 0 | 0 |
| İLK VE ORTA ÇAĞLARDA TÜRK DÜNYASI | 1 | 0 | 0 | 0 |
| YERLEŞME VE DEVLETLEŞME SÜRECİNDE SEÇİMLİ TÜRKİYESİ | 1 | 1 | 0 | 100 |
| DEĞİŞEN DÜNYA DENGELERİ KARŞISINDA OSMANLI SİYASETİ (1595-1774) | 1 | 0 | 0 | 0 |
| 20. YÜZYIL BAŞLARINDA OSMANLI DEVLETİ VE DÜNYA | 1 | 0 | 0 | 0 |
| MİLLİ MÜCADELE | 1 | 0 | 1 | 0 |
| Coğrafya-1 | 0 | 0 | 0 | 0 |
| DOĞAL SİSTEMLER (10.SINIF) | 1 | 0 | 0 | 0 |
| DOĞAL SİSTEMLER (9.SINIF) | 1 | 1 | 0 | 100 |
| BEŞERİ SİSTEMLER (10.SINIF) | 1 | 0 | 1 | 0 |
| KÜRESEL ORTAM: BÖLGELER VE ÜLKELER (10.SINIF) | 1 | 0 | 0 | 0 |
| ÇEVRE VE TOPLUM (9.SINIF) | 1 | 0 | 1 | 0 |
| Felsefe | 0 | 0 | 0 | 0 |
| MÖ 6. YÜZYIL - MS 2. YÜZYIL FELSEFESİ | 2 | 0 | 1 | 0 |
| FELSEFENİN TEMEL KONULARI VE PROBLEMLERİ | 3 | 0 | 1 | 0 |
| Din Kült. ve Ahl. Bil. | 0 | 0 | 0 | 0 |
| AHLAKİ TUTUM VE DAVRANIŞLAR | 1 | 1 | 0 | 100 |
| İSLAM VE BİLİM | 1 | 0 | 0 | 0 |
| İSLAM VE İBADET | 1 | 0 | 1 | 0 |
| HZ. MUHAMMED VE GENÇLİK | 1 | 1 | 0 | 100 |
| DİN VE İSLAM | 1 | 0 | 1 | 0 |
| Felsefe (Seçmeli) | 0 | 0 | 0 | 0 |

| | | Soru | Doğru | Yanlış | Boş | Net | Başarı |
|----------------|---|-----------------------|-------|--------|-----|------|--------|
| TYT Fen | | 20 | 0 | 0 | 20 | 0,00 | % 0 |
| Cevap Anahtarı | B | EEBACAAAEEBCECBECDCAC | | | | | |
| Cevaplarınız | | | | | | | |

| | S | D | Y | B% |
|---|---|---|---|----|
| Fizik | 0 | 0 | 0 | 0 |
| BASINÇ VE KALDIRMA KUVVETİ | 2 | 0 | 0 | 0 |
| ISI VE SICAKLIK | 1 | 0 | 0 | 0 |
| ELEKTRİK AKIMI VE MANYETİZMA | 1 | 0 | 0 | 0 |
| HAREKET VE KUVVET | 1 | 0 | 0 | 0 |
| DALGALAR | 1 | 0 | 0 | 0 |
| OPTİK | 1 | 0 | 0 | 0 |
| Kimya | 0 | 0 | 0 | 0 |
| KİMYA BİLİMİ | 1 | 0 | 0 | 0 |
| ATOM VE PERİYODİK SİSTEM | 1 | 0 | 0 | 0 |
| KİMYASAL TÜRLER ARASI ETKİLEŞİMLER | 3 | 0 | 0 | 0 |
| MADDEİNİN HÂLLERİ | 1 | 0 | 0 | 0 |
| KİMYANIN TEMEL KANUNLARI VE KİMYASAL HESAPLAMALAR | 2 | 0 | 0 | 0 |
| KARIŞIMLAR | 1 | 0 | 0 | 0 |
| ASİTLER, BAZLAR VE TUZLAR | 2 | 0 | 0 | 0 |
| Biyoloji | 0 | 0 | 0 | 0 |
| YAŞAM BİLİMİ BİYOLOJİ | 1 | 0 | 0 | 0 |
| CANLILAR DÜNYASI | 1 | 0 | 0 | 0 |
| EKOSİSTEM EKOLOJİSİ VE GÜNCEL ÇEVRE SORUNLARI | 1 | 0 | 0 | 0 |
| HÜCRE BÖLÜNMELEİ | 1 | 0 | 0 | 0 |
| KALITIMIN GENEL İLKELERİ | 1 | 0 | 0 | 0 |
| HÜCRE | 1 | 0 | 0 | 0 |

ULTİ TÜRKİYE GENELİ TYT DENEME



219,958 % 65,69

GİRESUN / TİREBOLU
TİREBOLU ŞEHİT İSMAİL KEFAL MESLEKİ VE TEKNİK ANADOLU
LİSESİ

12E - 231
DOĞUKAN BAYIR

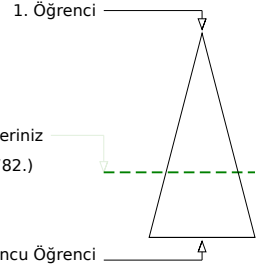
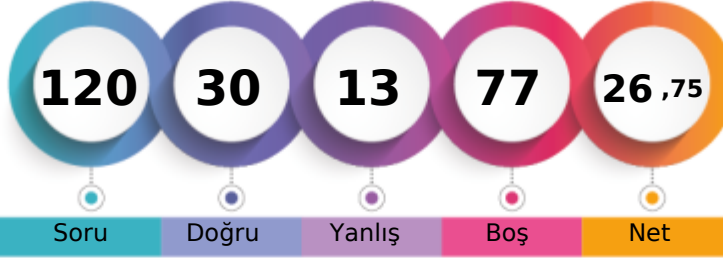

Soru Doğru Yanlış Boş Net

Şube Kurum İlçe İl Genel

Öğrenci Sıra No 1 1 154 1275 164782 % 65,69

Sınava Katılan Öğrenci Sayısı 14 37 261 1939 250843

| | | Soru | Doğru | Yanlış | Boş | Net | Başarı | |
|-------------------|---|--|-------|--------|-----|-------|--------|--|
| TYT Türkçe | | 40 | 24 | 9 | 7 | 21,75 | % 54 | |
| Cevap Anahtarı | B | ECBAAEAAACEEDCCBEEDDCBACBBEDACCCADCECBBC | | | | | | |
| Cevaplarınız | | ECBAAEAdAaa DCCBEEDbCcACBBEaAaCCcb | | | | | | |

| | S | D | Y | B% |
|--|----|----|---|-----|
| Türkçe | 0 | 0 | 0 | 0 |
| SÖZCÜKTE VE SÖZ ÖBEKLERİNDE ANLAM | 3 | 3 | 0 | 100 |
| CÜMLENİN ANLAMI VE YORUMU | 4 | 4 | 0 | 100 |
| SES BİLGİSİ | 1 | 0 | 0 | 0 |
| YAZIM KURALLARI | 2 | 2 | 0 | 100 |
| CÜMLENİN ÖGELERİ | 1 | 0 | 1 | 0 |
| NOKTALAMA İŞARETLERİ | 2 | 1 | 1 | 50 |
| AD SOYLU SÖZCÜKLER | 1 | 0 | 1 | 0 |
| PARAGRAFİN YAPISI | 4 | 3 | 1 | 75 |
| ANLATIM TEKNİKLERİ VE DÜŞÜNCEYİ GELİŞTİRME YOLLARI | 1 | 0 | 1 | 0 |
| PARAGRAF YORUMU | 21 | 11 | 4 | 52 |

| | | Soru | Doğru | Yanlış | Boş | Net | Başarı | |
|----------------------|---|--|-------|--------|-----|------|--------|--|
| TYT Matematik | | 40 | 0 | 0 | 40 | 0,00 | % 0 | |
| Cevap Anahtarı | B | DBADEBACDACBDECBCDECEEEACBAADDAEDEECCCEEBA | | | | | | |
| Cevaplarınız | | | | | | | | |

| | S | D | Y | B% |
|---|----|---|---|----|
| Matematik-1 | 0 | 0 | 0 | 0 |
| RASYONEL SAYILAR | 1 | 0 | 0 | 0 |
| SAYILAR | 5 | 0 | 0 | 0 |
| BÖLÜNEBİLME VE EBOB-EKOK | 1 | 0 | 0 | 0 |
| BİRİNCİ DERECE DENKLEMLER VE EŞİTSİZLİKLER | 3 | 0 | 0 | 0 |
| ÜSLÜ VE KÖKLÜ İFADELER | 2 | 0 | 0 | 0 |
| MUTLAK DEĞER | 1 | 0 | 0 | 0 |
| PROBLEMLER | 10 | 0 | 0 | 0 |
| KÜMELER | 1 | 0 | 0 | 0 |
| MANTIK | 1 | 0 | 0 | 0 |
| FONKSİYONLAR | 1 | 0 | 0 | 0 |
| POLİNOMLAR | 1 | 0 | 0 | 0 |
| VERİ | 1 | 0 | 0 | 0 |
| OLASILIK | 1 | 0 | 0 | 0 |
| PERMÜTASYON, KOMBİNASYON, BİNOM AÇILIMI | 1 | 0 | 0 | 0 |
| Geometri | 0 | 0 | 0 | 0 |
| ÜÇGENDE ALAN VE KENAR-AÇI İLİŞKİLERİ | 1 | 0 | 0 | 0 |
| ÜÇGENLERDE EŞLİK, BENZERLİK VE YARDIMCI ELEMANLAR | 2 | 0 | 0 | 0 |
| ÇOKGENLER VE DÖRTGENLER | 4 | 0 | 0 | 0 |
| ÖZEL ÜÇGENLER | 1 | 0 | 0 | 0 |
| UZAY GEOMETRİ (KATI CİSİMLER) | 2 | 0 | 0 | 0 |

| | | Soru | Doğru | Yanlış | Boş | Net | Başarı | |
|------------------------|---|---------------------------|-------|--------|-----|------|--------|--|
| Tarih-1 | | 5 | 2 | 2 | 1 | 1,50 | % 30 | |
| Coğrafya-1 | | 5 | 1 | 1 | 3 | 0,75 | % 15 | |
| Felsefe | | 5 | 0 | 0 | 5 | 0,00 | % 0 | |
| Din Kült. ve Ahl. Bil. | | 5 | 3 | 1 | 1 | 2,75 | % 55 | |
| Felsefe (Seçmeli) | | 5 | 0 | 0 | 5 | 0,00 | % 0 | |
| TYT Sosyal | | 20 | 6 | 4 | 10 | 5,00 | % 25 | |
| Cevap Anahtarı | B | CDBEADEACBBEDCCEBACAEAECD | | | | | | |
| Cevaplarınız | | dDBd E a EcA A | | | | | | |

| | S | D | Y | B% |
|---|---|---|---|-----|
| Tarih-1 | 0 | 0 | 0 | 0 |
| İLK VE ORTA ÇAĞLARDA TÜRK DÜNYASI | 1 | 1 | 0 | 100 |
| YERLEŞME VE DEVLETLEŞME SÜRECİNDE SEÇKİMLİ TÜRKİYESİ | 1 | 0 | 1 | 0 |
| DEĞİŞEN DÜNYA DENGELERİ KARŞISINDA OSMANLI SİYASETİ (1595-1774) | 1 | 0 | 0 | 0 |
| 20. YÜZYIL BAŞLARINDA OSMANLI DEVLETİ VE DÜNYA | 1 | 0 | 1 | 0 |
| MİLLİ MÜCADELE | 1 | 1 | 0 | 100 |
| Coğrafya-1 | 0 | 0 | 0 | 0 |
| DOĞAL SİSTEMLER (10.SINIF) | 1 | 0 | 0 | 0 |
| DOĞAL SİSTEMLER (9.SINIF) | 1 | 0 | 0 | 0 |
| BEŞERİ SİSTEMLER (10.SINIF) | 1 | 0 | 1 | 0 |
| KÜRESEL ORTAM: BÖLGELER VE ÜLKELER (10.SINIF) | 1 | 0 | 0 | 0 |
| ÇEVRE VE TOPLUM (9.SINIF) | 1 | 1 | 0 | 100 |
| Felsefe | 0 | 0 | 0 | 0 |
| MÖ 6. YÜZYIL - MS 2. YÜZYIL FELSEFESİ | 2 | 0 | 0 | 0 |
| FELSEFENİN TEMEL KONULARI VE PROBLEMLERİ | 3 | 0 | 0 | 0 |
| Din Kült. ve Ahl. Bil. | 0 | 0 | 0 | 0 |
| AHLAKİ TUTUM VE DAVRANIŞLAR | 1 | 1 | 0 | 100 |
| İSLAM VE BİLİM | 1 | 0 | 0 | 0 |
| İSLAM VE İBADET | 1 | 1 | 0 | 100 |
| HZ. MUHAMMED VE GENÇLİK | 1 | 1 | 0 | 100 |
| DİN VE İSLAM | 1 | 0 | 1 | 0 |
| Felsefe (Seçmeli) | 0 | 0 | 0 | 0 |

| | | Soru | Doğru | Yanlış | Boş | Net | Başarı | |
|----------------|---|-----------------------|-------|--------|-----|------|--------|--|
| TYT Fen | | 20 | 0 | 0 | 20 | 0,00 | % 0 | |
| Cevap Anahtarı | B | EEBACAAAEEBCECBECDCAC | | | | | | |
| Cevaplarınız | | | | | | | | |

| | S | D | Y | B% |
|---|---|---|---|----|
| Fizik | 0 | 0 | 0 | 0 |
| BASINÇ VE KALDIRMA KUVVETİ | 2 | 0 | 0 | 0 |
| ISI VE SICAKLIK | 1 | 0 | 0 | 0 |
| ELEKTRİK AKIMI VE MANYETİZMA | 1 | 0 | 0 | 0 |
| HAREKET VE KUVVET | 1 | 0 | 0 | 0 |
| DALGALAR | 1 | 0 | 0 | 0 |
| OPTİK | 1 | 0 | 0 | 0 |
| Kimya | 0 | 0 | 0 | 0 |
| KİMYA BİLİMİ | 1 | 0 | 0 | 0 |
| ATOM VE PERİYODİK SİSTEM | 1 | 0 | 0 | 0 |
| KİMYASAL TÜRLER ARASI ETKİLEŞİMLER | 3 | 0 | 0 | 0 |
| MADENİN HÂLLERİ | 1 | 0 | 0 | 0 |
| KİMYANIN TEMEL KANUNLARI VE KİMYASAL HESAPLAMALAR | 2 | 0 | 0 | 0 |
| KARIŞIMLAR | 1 | 0 | 0 | 0 |
| ASİTLER, BAZLAR VE TUZLAR | 2 | 0 | 0 | 0 |
| Biyoloji | 0 | 0 | 0 | 0 |
| YAŞAM BİLİMİ BİYOLOJİ | 1 | 0 | 0 | 0 |
| CANLILAR DÜNYASI | 1 | 0 | 0 | 0 |
| EKOSİSTEM EKOLOJİSİ VE GÜNCEL ÇEVRE SORUNLARI | 1 | 0 | 0 | 0 |
| HÜCRE BÖLÜNMELEİ | 1 | 0 | 0 | 0 |
| KALITIMIN GENEL İLKELERİ | 1 | 0 | 0 | 0 |
| HÜCRE | 1 | 0 | 0 | 0 |

ULTİ TÜRKİYE GENELİ TYT DENEME



144,220 % 95,88

GİRESUN / TİREBOLU
TİREBOLU ŞEHİT İSMAİL KEFAL MESLEKİ VE TEKNİK ANADOLU
LİSESİ

12E - 184
FURKAN KARA

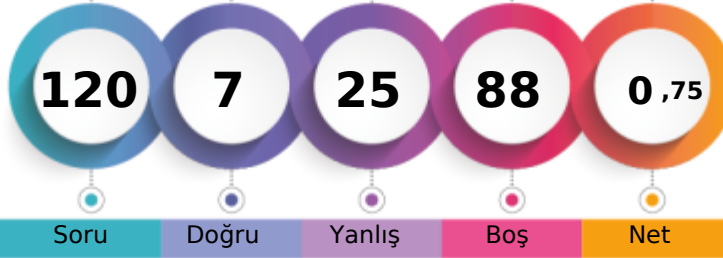

1. Öğrenci

Sizin yeriniz
(240510.)

Sonuncu Öğrenci

Soru Doğru Yanlış Boş Net

Şube Kurum İlçe İl Genel

Öğrenci Sıra No 12 29 245 1890 240510 % 95,88

Sınava Katılan Öğrenci Sayısı 14 37 261 1939 250843

| | | Soru | Doğru | Yanlış | Boş | Net | Başarı |
|-------------------|---|--|-------|--------|-----|------|--------|
| TYT Türkçe | | 40 | 4 | 14 | 22 | 0,50 | % 1 |
| Cevap Anahtarı | A | BECAEAAEDCAACECADCBEBDDCBACBBEDACCECBCCB | | | | | |
| Cevaplarınız | | dab be dba Abb DC dBead | | | | | |

| | S | D | Y | B% |
|--|----|---|---|----|
| Türkçe | 0 | 0 | 0 | 0 |
| SÖZCÜKTE VE SÖZ ÖBEKLERİNDE ANLAM | 3 | 0 | 3 | 0 |
| CÜMLENİN ANLAMI VE YORUMU | 4 | 0 | 2 | 0 |
| SES BİLGİSİ | 1 | 0 | 1 | 0 |
| YAZIM KURALLARI | 2 | 0 | 2 | 0 |
| CÜMLENİN ÖGELERİ | 1 | 0 | 0 | 0 |
| NOKTALAMA İŞARETLERİ | 2 | 1 | 1 | 50 |
| AD SOYLU SÖZCÜKLER | 1 | 0 | 1 | 0 |
| PARAGRAFİN YAPISI | 4 | 2 | 0 | 50 |
| ANLATIM TEKNİKLERİ VE DÜŞÜNCEYİ GELİŞTİRME YOLLARI | 1 | 0 | 0 | 0 |
| PARAGRAF YORUMU | 21 | 1 | 4 | 5 |

| | | Soru | Doğru | Yanlış | Boş | Net | Başarı |
|----------------------|---|---|-------|--------|-----|-------|--------|
| Matematik-1 | | 30 | 0 | 2 | 28 | -0,50 | % 0 |
| Geometri | | 10 | 0 | 0 | 10 | 0,00 | % 0 |
| TYT Matematik | | 40 | 0 | 2 | 38 | -0,50 | % 0 |
| Cevap Anahtarı | A | BACDBAEDAEDACBDECBDECEEEACBADEBADEECCCE | | | | | |
| Cevaplarınız | | ac | | | | | |

| | S | D | Y | B% |
|---|----|---|---|----|
| Matematik-1 | 0 | 0 | 0 | 0 |
| RASYONEL SAYILAR | 1 | 0 | 1 | 0 |
| SAYILAR | 5 | 0 | 1 | 0 |
| BÖLÜNEBİLME VE EBOB-EKOK | 1 | 0 | 0 | 0 |
| BİRİNCİ DERECE DENKLEMLER VE EŞİTSİZLİKLER | 3 | 0 | 0 | 0 |
| ÜSLÜ VE KÖKLÜ İFADELER | 2 | 0 | 0 | 0 |
| MUTLAK DEĞER | 1 | 0 | 0 | 0 |
| PROBLEMLER | 10 | 0 | 0 | 0 |
| KÜMELER | 1 | 0 | 0 | 0 |
| MANTIK | 1 | 0 | 0 | 0 |
| FONKSİYONLAR | 1 | 0 | 0 | 0 |
| POLİNOMLAR | 1 | 0 | 0 | 0 |
| VERİ | 1 | 0 | 0 | 0 |
| OLASILIK | 1 | 0 | 0 | 0 |
| PERMÜTASYON, KOMBİNASYON, BİNOM AÇILIMI | 1 | 0 | 0 | 0 |
| Geometri | 0 | 0 | 0 | 0 |
| ÜÇGENDE ALAN VE KENAR-AÇI İLİŞKİLERİ | 1 | 0 | 0 | 0 |
| ÜÇGENLERDE EŞLİK, BENZERLİK VE YARDIMCI ELEMANLAR | 2 | 0 | 0 | 0 |
| ÇOKGENLER VE DÖRTGENLER | 4 | 0 | 0 | 0 |
| ÖZEL ÜÇGENLER | 1 | 0 | 0 | 0 |
| UZAY GEOMETRİ (KATI CİSİMLER) | 2 | 0 | 0 | 0 |

| | | Soru | Doğru | Yanlış | Boş | Net | Başarı |
|------------------------|---|----------------------------|-------|--------|-----|------|--------|
| Tarih-1 | | 5 | 1 | 4 | 0 | 0,00 | % 0 |
| Coğrafya-1 | | 5 | 1 | 3 | 1 | 0,25 | % 5 |
| Felsefe | | 5 | 0 | 0 | 5 | 0,00 | % 0 |
| Din Kült. ve Ahl. Bil. | | 5 | 0 | 0 | 5 | 0,00 | % 0 |
| Felsefe (Seçmeli) | | 5 | 0 | 0 | 5 | 0,00 | % 0 |
| TYT Sosyal | | 20 | 2 | 7 | 11 | 0,25 | % 1 |
| Cevap Anahtarı | A | DEACBACBDEDECCBEACAEBECDEA | | | | | |
| Cevaplarınız | | cabCdd dcE | | | | | |

| | S | D | Y | B% |
|---|---|---|---|-----|
| Tarih-1 | 0 | 0 | 0 | 0 |
| İLK VE ORTA ÇAĞLARDA TÜRK DÜNYASI | 1 | 0 | 1 | 0 |
| YERLEŞME VE DEVLETLEŞME SÜRECİNDE SEÇİMLİ TÜRKİYESİ | 1 | 0 | 1 | 0 |
| DEĞİŞEN DÜNYA DENGELERİ KARŞISINDA OSMANLI SİYASETİ (1595-1774) | 1 | 0 | 1 | 0 |
| 20. YÜZYIL BAŞLARINDA OSMANLI DEVLETİ VE DÜNYA | 1 | 1 | 0 | 100 |
| MILLİ MÜCADELE | 1 | 0 | 1 | 0 |
| Coğrafya-1 | 0 | 0 | 0 | 0 |
| DOĞAL SİSTEMLER (10.SINIF) | 1 | 0 | 1 | 0 |
| DOĞAL SİSTEMLER (9.SINIF) | 1 | 0 | 0 | 0 |
| BEŞERİ SİSTEMLER (10.SINIF) | 1 | 0 | 1 | 0 |
| KÜRESEL ORTAM: BÖLGELER VE ÜLKELER (10.SINIF) | 1 | 0 | 1 | 0 |
| ÇEVRE VE TOPLUM (9.SINIF) | 1 | 1 | 0 | 100 |
| Felsefe | 0 | 0 | 0 | 0 |
| MÖ 6. YÜZYIL - MS 2. YÜZYIL FELSEFESİ | 2 | 0 | 0 | 0 |
| FELSEFENİN TEMEL KONULARI VE PROBLEMLERİ | 3 | 0 | 0 | 0 |
| Din Kült. ve Ahl. Bil. | 0 | 0 | 0 | 0 |
| AHLAKİ TUTUM VE DAVRANIŞLAR | 1 | 0 | 0 | 0 |
| İSLAM VE BİLİM | 1 | 0 | 0 | 0 |
| İSLAM VE İBADET | 1 | 0 | 0 | 0 |
| HZ. MUHAMMED VE GENÇLİK | 1 | 0 | 0 | 0 |
| DİN VE İSLAM | 1 | 0 | 0 | 0 |
| Felsefe (Seçmeli) | 0 | 0 | 0 | 0 |

| | | Soru | Doğru | Yanlış | Boş | Net | Başarı |
|----------------|---|----------------------|-------|--------|-----|-------|--------|
| Fizik | | 7 | 1 | 1 | 5 | 0,75 | % 11 |
| Kimya | | 7 | 0 | 1 | 6 | -0,25 | % 0 |
| Biyoloji | | 6 | 0 | 0 | 6 | 0,00 | % 0 |
| TYT Fen | | 20 | 1 | 2 | 17 | 0,50 | % 3 |
| Cevap Anahtarı | A | BEECAAACECAEEBCDAEBC | | | | | |
| Cevaplarınız | | d c b | | | | | |

| | S | D | Y | B% |
|---|---|---|---|----|
| Fizik | 0 | 0 | 0 | 0 |
| BASINÇ VE KALDIRMA KUVVETİ | 2 | 1 | 1 | 50 |
| ISI VE SICAKLIK | 1 | 0 | 0 | 0 |
| ELEKTRİK AKIMI VE MANYETİZMA | 1 | 0 | 0 | 0 |
| HAREKET VE KUVVET | 1 | 0 | 0 | 0 |
| DALGALAR | 1 | 0 | 0 | 0 |
| OPTİK | 1 | 0 | 0 | 0 |
| Kimya | 0 | 0 | 0 | 0 |
| KİMYA BİLİMİ | 1 | 0 | 0 | 0 |
| ATOM VE PERİYODİK SİSTEM | 1 | 0 | 0 | 0 |
| KİMYASAL TÜRLER ARASI ETKİLEŞİMLER | 3 | 2 | 0 | 0 |
| MADDENİN HALLERİ | 1 | 0 | 0 | 0 |
| KİMYANIN TEMEL KANUNLARI VE KİMYASAL HESAPLAMALAR | 2 | 0 | 0 | 0 |
| KARIŞIMLAR | 1 | 0 | 0 | 0 |
| ASİTLER, BAZLAR VE TUZLAR | 2 | 0 | 0 | 0 |
| Biyoloji | 0 | 0 | 0 | 0 |
| YAŞAM BİLİMİ BİYOLOJİ | 1 | 0 | 0 | 0 |
| CANLILAR DÜNYASI | 1 | 0 | 0 | 0 |
| EKOSİSTEM EKOLOJİSİ VE GÜNCEL ÇEVRE SORUNLARI | 1 | 0 | 0 | 0 |
| HÜCRE BÖLÜNMELELERİ | 1 | 0 | 0 | 0 |
| KALITIMIN GENEL İLKELERİ | 1 | 0 | 0 | 0 |
| HÜCRE | 1 | 0 | 0 | 0 |

ULTİ TÜRKİYE GENELİ TYT DENEME



164,918 % 91,40

GİRESUN / TİREBOLU
TİREBOLU ŞEHİT İSMAİL KEFAL MESLEKİ VE TEKNİK ANADOLU
LİSESİ

12E - 387
HASAN CAN ÖZTÜRK

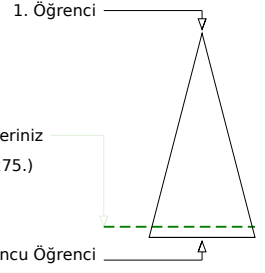
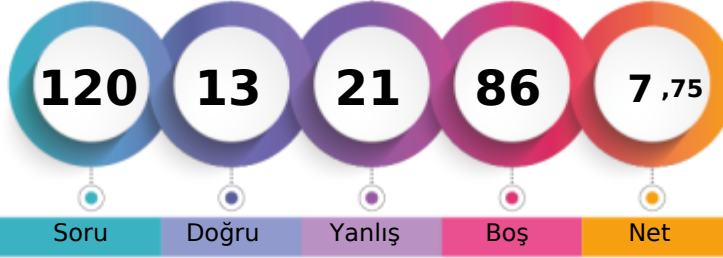

Soru Doğru Yanlış Boş Net

| | Şube | Kurum | İlçe | İl | Genel |
|-------------------------------|------|-------|------|------|----------------|
| Öğrenci Sıra No | 10 | 20 | 230 | 1794 | 229275 % 91,40 |
| Sınava Katılan Öğrenci Sayısı | 14 | 37 | 261 | 1939 | 250843 |

| | Soru | Doğru | Yanlış | Boş | Net | Başarı |
|-------------------|--|----------|-----------|-----------|-------------|------------|
| TYT Türkçe | 40 | 8 | 17 | 15 | 3,75 | % 9 |
| Cevap Anahtarı | A BECAEAAEDCAACECADCBEBDDCBACBBEDACCECBCCB | | | | | |
| Cevaplarınız | BcCcEdA ab cb CbeCd eDeccb Baa | | | | | |

| | S | D | Y | B% |
|--|----------|----------|----------|----------|
| Türkçe | 0 | 0 | 0 | 0 |
| SÖZCÜKTE VE SÖZ ÖBEKLERİNDE ANLAM | 3 | 2 | 1 | 67 |
| CÜMLENİN ANLAMI VE YORUMU | 4 | 2 | 2 | 50 |
| SES BİLGİSİ | 1 | 0 | 0 | 0 |
| YAZIM KURALLARI | 2 | 0 | 2 | 0 |
| CÜMLENİN ÖGELERİ | 1 | 0 | 0 | 0 |
| NOKTALAMA İŞARETLERİ | 2 | 0 | 2 | 0 |
| AD SOYLU SÖZCÜKLER | 1 | 0 | 0 | 0 |
| PARAGRAFİN YAPISI | 4 | 2 | 1 | 50 |
| ANLATIM TEKNİKLERİ VE DÜŞÜNCEYİ GELİŞTİRME YOLLARI | 1 | 0 | 1 | 0 |
| PARAGRAF YORUMU | 21 | 2 | 8 | 10 |

| | Soru | Doğru | Yanlış | Boş | Net | Başarı |
|----------------------|--|----------|----------|-----------|-------------|------------|
| TYT Matematik | 40 | 0 | 0 | 40 | 0,00 | % 0 |
| Cevap Anahtarı | A BACDBAEDAEDACBDECBDECEEEACBAADEBADEECCCE | | | | | |
| Cevaplarınız | | | | | | |

| | S | D | Y | B% |
|---|----------|----------|----------|----------|
| Matematik-1 | 0 | 0 | 0 | 0 |
| RASYONEL SAYILAR | 1 | 0 | 0 | 0 |
| SAYILAR | 5 | 0 | 0 | 0 |
| BÖLÜNEBİLME VE EBOB-EKOK | 1 | 0 | 0 | 0 |
| BİRİNCİ DERECE DENKLEMLER VE EŞİTSİZLİKLER | 3 | 0 | 0 | 0 |
| ÜSLÜ VE KÖKLÜ İFADELER | 2 | 0 | 0 | 0 |
| MUTLAK DEĞER | 1 | 0 | 0 | 0 |
| PROBLEMLER | 10 | 0 | 0 | 0 |
| KÜMELER | 1 | 0 | 0 | 0 |
| MANTIK | 1 | 0 | 0 | 0 |
| FONKSİYONLAR | 1 | 0 | 0 | 0 |
| POLİNOMLAR | 1 | 0 | 0 | 0 |
| VERİ | 1 | 0 | 0 | 0 |
| OLASILIK | 1 | 0 | 0 | 0 |
| PERMÜTASYON, KOMBİNASYON, BİNOM AÇILIMI | 1 | 0 | 0 | 0 |
| Geometri | 0 | 0 | 0 | 0 |
| ÜÇGENDE ALAN VE KENAR-AÇI İLİŞKİLERİ | 1 | 0 | 0 | 0 |
| ÜÇGENLERDE EŞLİK, BENZERLİK VE YARDIMCI ELEMANLAR | 2 | 0 | 0 | 0 |
| ÇOKGENLER VE DÖRTGENLER | 4 | 0 | 0 | 0 |
| ÖZEL ÜÇGENLER | 1 | 0 | 0 | 0 |
| UZAY GEOMETRİ (KATI CİSİMLER) | 2 | 0 | 0 | 0 |

| | Soru | Doğru | Yanlış | Boş | Net | Başarı |
|------------------------|------------------------------|----------|----------|-----------|-------------|-------------|
| Tarih-1 | 5 | 3 | 2 | 0 | 2,50 | % 50 |
| Coğrafya-1 | 5 | 0 | 0 | 5 | 0,00 | % 0 |
| Felsefe | 5 | 0 | 0 | 5 | 0,00 | % 0 |
| Din Kült. ve Ahl. Bil. | 5 | 2 | 2 | 1 | 1,50 | % 30 |
| Felsefe (Seçmeli) | 5 | 0 | 0 | 5 | 0,00 | % 0 |
| TYT Sosyal | 20 | 5 | 4 | 11 | 4,00 | % 20 |
| Cevap Anahtarı | A DEACBACBDEDCCEBEACAEBECDEA | | | | | |
| Cevaplarınız | aEcCB AaA e | | | | | |

| | S | D | Y | B% |
|---|----------|----------|----------|----------|
| Tarih-1 | 0 | 0 | 0 | 0 |
| İLK VE ORTA ÇAĞLARDA TÜRK DÜNYASI | 1 | 0 | 1 | 0 |
| YERLEŞME VE DEVLETLEŞME SÜRECİNDE SEÇİMLİ TÜRKİYESİ | 1 | 1 | 0 | 100 |
| DEĞİŞEN DÜNYA DENGELERİ KARŞISINDA OSMANLI SİYASETİ (1595-1774) | 1 | 0 | 1 | 0 |
| 20. YÜZYIL BAŞLARINDA OSMANLI DEVLETİ VE DÜNYA | 1 | 1 | 0 | 100 |
| MİLLİ MÜCADELE | 1 | 1 | 0 | 100 |
| Coğrafya-1 | 0 | 0 | 0 | 0 |
| DOĞAL SİSTEMLER (10.SINIF) | 1 | 0 | 0 | 0 |
| DOĞAL SİSTEMLER (9.SINIF) | 1 | 0 | 0 | 0 |
| BEŞERİ SİSTEMLER (10.SINIF) | 1 | 0 | 0 | 0 |
| KÜRESEL ORTAM: BÖLGELER VE ÜLKELER (10.SINIF) | 1 | 0 | 0 | 0 |
| ÇEVRE VE TOPLUM (9.SINIF) | 1 | 0 | 0 | 0 |
| Felsefe | 0 | 0 | 0 | 0 |
| MÖ 6. YÜZYIL - MS 2. YÜZYIL FELSEFESİ | 2 | 0 | 0 | 0 |
| FELSEFENİN TEMEL KONULARI VE PROBLEMLERİ | 3 | 0 | 0 | 0 |
| Din Kült. ve Ahl. Bil. | 0 | 0 | 0 | 0 |
| AHLAKİ TUTUM VE DAVRANIŞLAR | 1 | 1 | 0 | 100 |
| İSLAM VE BİLİM | 1 | 0 | 1 | 0 |
| İSLAM VE İBADET | 1 | 1 | 0 | 100 |
| HZ. MUHAMMED VE GENÇLİK | 1 | 0 | 0 | 0 |
| DİN VE İSLAM | 1 | 0 | 1 | 0 |
| Felsefe (Seçmeli) | 0 | 0 | 0 | 0 |

| | Soru | Doğru | Yanlış | Boş | Net | Başarı |
|----------------|-----------------------|----------|----------|-----------|-------------|------------|
| TYT Fen | 20 | 0 | 0 | 20 | 0,00 | % 0 |
| Cevap Anahtarı | A BEECAACECAEEBCDAEBC | | | | | |
| Cevaplarınız | | | | | | |

| | S | D | Y | B% |
|---|----------|----------|----------|----------|
| Fizik | 0 | 0 | 0 | 0 |
| BASINÇ VE KALDIRMA KUVVETİ | 2 | 0 | 0 | 0 |
| ISI VE SICAKLIK | 1 | 0 | 0 | 0 |
| ELEKTRİK AKIMI VE MANYETİZMA | 1 | 0 | 0 | 0 |
| HAREKET VE KUVVET | 1 | 0 | 0 | 0 |
| DALGALAR | 1 | 0 | 0 | 0 |
| OPTİK | 1 | 0 | 0 | 0 |
| Kimya | 0 | 0 | 0 | 0 |
| KİMYA BİLİMİ | 1 | 0 | 0 | 0 |
| ATOM VE PERİYODİK SİSTEM | 1 | 0 | 0 | 0 |
| KİMYASAL TÜRLER ARASI ETKİLEŞİMLER | 3 | 0 | 0 | 0 |
| MADDEİNİN HÂLLERİ | 1 | 0 | 0 | 0 |
| KİMYANIN TEMEL KANUNLARI VE KİMYASAL HESAPLAMALAR | 2 | 0 | 0 | 0 |
| KARIŞIMLAR | 1 | 0 | 0 | 0 |
| ASİTLER, BAZLAR VE TUZLAR | 2 | 0 | 0 | 0 |
| Biyoloji | 0 | 0 | 0 | 0 |
| YAŞAM BİLİMİ BİYOLOJİ | 1 | 0 | 0 | 0 |
| CANLILAR DÜNYASI | 1 | 0 | 0 | 0 |
| EKOSİSTEM EKOLOJİSİ VE GÜNCEL ÇEVRE SORUNLARI | 1 | 0 | 0 | 0 |
| HÜCRE BÖLÜNMELEİ | 1 | 0 | 0 | 0 |
| KALITIMIN GENEL İLKELERİ | 1 | 0 | 0 | 0 |
| HÜCRE | 1 | 0 | 0 | 0 |

ULTİ TÜRKİYE GENELİ TYT DENEME



182,505 % 85,66

GİRESUN / TİREBOLU
TİREBOLU ŞEHİT İSMAİL KEFAL MESLEKİ VE TEKNİK ANADOLU
LİSESİ

12E - 92
İKRAM CAN GENÇKAYA



1. Öğrenci

Sizin yeriniz
(214863.)

Sonuncu Öğrenci

Soru Doğru Yanlış Boş Net

Şube Kurum İlçe İl Genel

Öğrenci Sıra No 5 10 208 1671 214863 % 85,66

Sınava Katılan Öğrenci Sayısı 14 37 261 1939 250843

| | Soru | Doğru | Yanlış | Boş | Net | Başarı |
|-------------------|---|-----------|----------|-----------|-------------|-------------|
| TYT Türkçe | 40 | 10 | 8 | 22 | 8,00 | % 20 |
| Cevap Anahtarı | A BECAEAEDCAACECADCBEBDDCBACBBEDACCECBCCB | | | | | |
| Cevaplarınız | BE E E A b a dc Bbe D B B A Ba | | | | | |

| | S | D | Y | B% |
|--|----------|----------|----------|----------|
| Türkçe | 0 | 0 | 0 | 0 |
| SÖZCÜKTE VE SÖZ ÖBEKLERİNDE ANLAM | 3 | 2 | 1 | 67 |
| CÜMLENİN ANLAMI VE YORUMU | 4 | 2 | 0 | 50 |
| SES BİLGİSİ | 1 | 0 | 0 | 0 |
| YAZIM KURALLARI | 2 | 0 | 1 | 0 |
| CÜMLENİN ÖGELERİ | 1 | 0 | 0 | 0 |
| NOKTALAMA İŞARETLERİ | 2 | 0 | 1 | 0 |
| AD SOYLU SÖZCÜKLER | 1 | 0 | 0 | 0 |
| PARAGRAFİN YAPISI | 4 | 0 | 1 | 0 |
| ANLATIM TEKNİKLERİ VE DÜŞÜNCEYİ GELİŞTİRME YOLLARI | 1 | 0 | 1 | 0 |
| PARAGRAF YORUMU | 21 | 6 | 3 | 29 |

| | Soru | Doğru | Yanlış | Boş | Net | Başarı |
|----------------------|--|----------|----------|-----------|--------------|------------|
| Matematik-1 | 30 | 0 | 1 | 29 | -0,25 | % 0 |
| Geometri | 10 | 0 | 0 | 10 | 0,00 | % 0 |
| TYT Matematik | 40 | 0 | 1 | 39 | -0,25 | % 0 |
| Cevap Anahtarı | A BACDBAEDAEDACBDECBDECEEEACBAADEBADEECCCE | | | | | |
| Cevaplarınız | c | | | | | |

| | S | D | Y | B% |
|---|----------|----------|----------|----------|
| Matematik-1 | 0 | 0 | 0 | 0 |
| RASYONEL SAYILAR | 1 | 0 | 0 | 0 |
| SAYILAR | 5 | 0 | 0 | 0 |
| BÖLÜNEBİLME VE EBOB-EKOK | 1 | 0 | 0 | 0 |
| BİRİNCİ DERECE DENKLEMLER VE EŞİTSİZLİKLER | 3 | 0 | 1 | 0 |
| ÜSLÜ VE KÖKLÜ İFADELER | 2 | 0 | 0 | 0 |
| MUTLAK DEĞER | 1 | 0 | 0 | 0 |
| PROBLEMLER | 10 | 0 | 0 | 0 |
| KÜMELER | 1 | 0 | 0 | 0 |
| MANTIK | 1 | 0 | 0 | 0 |
| FONKSİYONLAR | 1 | 0 | 0 | 0 |
| POLİNOMLAR | 1 | 0 | 0 | 0 |
| VERİ | 1 | 0 | 0 | 0 |
| OLASILIK | 1 | 0 | 0 | 0 |
| PERMÜTASYON, KOMBİNASYON, BİNOM AÇILIMI | 1 | 0 | 0 | 0 |
| Geometri | 0 | 0 | 0 | 0 |
| ÜÇGENDE ALAN VE KENAR-AÇI İLİŞKİLERİ | 1 | 0 | 0 | 0 |
| ÜÇGENLERDE EŞLİK, BENZERLİK VE YARDIMCI ELEMANLAR | 2 | 0 | 0 | 0 |
| ÇOKGENLER VE DÖRTGENLER | 4 | 0 | 0 | 0 |
| ÖZEL ÜÇGENLER | 1 | 0 | 0 | 0 |
| UZAY GEOMETRİ (KATI CİSİMLER) | 2 | 0 | 0 | 0 |

| | Soru | Doğru | Yanlış | Boş | Net | Başarı |
|------------------------|-----------------------------|----------|----------|----------|-------------|-------------|
| Tarih-1 | 5 | 3 | 2 | 0 | 2,50 | % 50 |
| Coğrafya-1 | 5 | 0 | 3 | 2 | -0,75 | % 0 |
| Felsefe | 5 | 0 | 1 | 4 | -0,25 | % 0 |
| Din Kült. ve Ahl. Bil. | 5 | 4 | 0 | 1 | 4,00 | % 80 |
| Felsefe (Seçmeli) | 5 | 0 | 0 | 5 | 0,00 | % 0 |
| TYT Sosyal | 20 | 7 | 6 | 7 | 5,50 | % 28 |
| Cevap Anahtarı | A DEACBACBDEDCCEBEACAEBCDEA | | | | | |
| Cevaplarınız | DaeCBb d b bACA E | | | | | |

| | S | D | Y | B% |
|---|----------|----------|----------|----------|
| Tarih-1 | 0 | 0 | 0 | 0 |
| İLK VE ORTA ÇAĞLARDA TÜRK DÜNYASI | 1 | 1 | 0 | 100 |
| YERLEŞME VE DEVLETLEŞME SÜRECİNDE SEÇİMLİ TÜRKİYESİ | 1 | 0 | 1 | 0 |
| DEĞİŞEN DÜNYA DENGELERİ KARŞISINDA OSMANLI SİYASETİ (1595-1774) | 1 | 0 | 1 | 0 |
| 20. YÜZYIL BAŞLARINDA OSMANLI DEVLETİ VE DÜNYA | 1 | 1 | 0 | 100 |
| MILLİ MÜCADELE | 1 | 1 | 0 | 100 |
| Coğrafya-1 | 0 | 0 | 0 | 0 |
| DOĞAL SİSTEMLER (10.SINIF) | 1 | 0 | 1 | 0 |
| DOĞAL SİSTEMLER (9.SINIF) | 1 | 0 | 0 | 0 |
| BEŞERİ SİSTEMLER (10.SINIF) | 1 | 0 | 1 | 0 |
| KÜRESEL ORTAM: BÖLGELER VE ÜLKELER (10.SINIF) | 1 | 0 | 0 | 0 |
| ÇEVRE VE TOPLUM (9.SINIF) | 1 | 0 | 1 | 0 |
| Felsefe | 0 | 0 | 0 | 0 |
| MÖ 6. YÜZYIL - MS 2. YÜZYIL FELSEFESİ | 2 | 0 | 0 | 0 |
| FELSEFENİN TEMEL KONULARI VE PROBLEMLERİ | 3 | 0 | 1 | 0 |
| Din Kült. ve Ahl. Bil. | 0 | 0 | 0 | 0 |
| AHLAKİ TUTUM VE DAVRANIŞLAR | 1 | 1 | 0 | 100 |
| İSLAM VE BİLİM | 1 | 1 | 0 | 100 |
| İSLAM VE İBADET | 1 | 1 | 0 | 100 |
| HZ. MUHAMMED VE GENÇLİK | 1 | 1 | 0 | 100 |
| DİN VE İSLAM | 1 | 0 | 0 | 0 |
| Felsefe (Seçmeli) | 0 | 0 | 0 | 0 |

| | Soru | Doğru | Yanlış | Boş | Net | Başarı |
|----------------|-----------------------|----------|----------|-----------|--------------|------------|
| Fizik | 7 | 0 | 1 | 6 | -0,25 | % 0 |
| Kimya | 7 | 1 | 0 | 6 | 1,00 | % 14 |
| Biyoloji | 6 | 0 | 1 | 5 | -0,25 | % 0 |
| TYT Fen | 20 | 1 | 2 | 17 | 0,50 | % 3 |
| Cevap Anahtarı | A BEECAACECAEBBCDAEBC | | | | | |
| Cevaplarınız | a C c | | | | | |

| | S | D | Y | B% |
|---|----------|----------|----------|----------|
| Fizik | 0 | 0 | 0 | 0 |
| BASINÇ VE KALDIRMA KUVVETİ | 2 | 0 | 1 | 0 |
| ISI VE SICAKLIK | 1 | 0 | 0 | 0 |
| ELEKTRİK AKIMI VE MANYETİZMA | 1 | 0 | 0 | 0 |
| HAREKET VE KUVVET | 1 | 0 | 0 | 0 |
| DALGALAR | 1 | 0 | 0 | 0 |
| OPTİK | 1 | 0 | 0 | 0 |
| Kimya | 0 | 0 | 0 | 0 |
| KİMYA BİLİMİ | 1 | 1 | 0 | 100 |
| ATOM VE PERİYODİK SİSTEM | 1 | 0 | 0 | 0 |
| KİMYASAL TÜRRLER ARASI ETKİLEŞİMLER | 3 | 0 | 0 | 0 |
| MADDENİN HALLERİ | 1 | 0 | 0 | 0 |
| KİMYANIN TEMEL KANUNLARI VE KİMYASAL HESAPLAMALAR | 2 | 0 | 0 | 0 |
| KARIŞIMLAR | 1 | 0 | 0 | 0 |
| ASİTLER, BAZLAR VE TUZLAR | 2 | 0 | 0 | 0 |
| Biyoloji | 0 | 0 | 0 | 0 |
| YAŞAM BİLİMİ BİYOLOJİ | 1 | 0 | 0 | 0 |
| CANLILAR DÜNYASI | 1 | 0 | 0 | 0 |
| EKOSİSTEM EKOLOJİSİ VE GÜNCEL ÇEVRE SORUNLARI | 1 | 0 | 0 | 0 |
| HÜCRE BÖLÜNMELELERİ | 1 | 0 | 0 | 0 |
| KALITIMIN GENEL İLKELERİ | 1 | 0 | 1 | 0 |
| HÜCRE | 1 | 0 | 0 | 0 |

ULTİ TÜRKİYE GENELİ TYT DENEME



189,685 % 82,72

GİRESUN / TİREBOLU
TİREBOLU ŞEHİT İSMAİL KEFAL MESLEKİ VE TEKNİK ANADOLU
LİSESİ

12E - 0
İSA GÜNEŞ



1. Öğrenci

Sizin yeriniz
(207487.)

Sonuncu Öğrenci

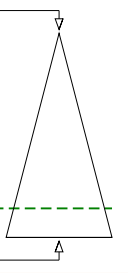

Soru Doğru Yanlış Boş Net

Şube Kurum İlçe İl Genel

Öğrenci Sıra No 4 6 201 1623 207487 % 82,72

Sınava Katılan Öğrenci Sayısı 14 37 261 1939 250843

| | | Soru | Doğru | Yanlış | Boş | Net | Başarı |
|-------------------|---|--|-------|--------|-----|-------|--------|
| TYT Türkçe | | 40 | 14 | 12 | 14 | 11,00 | % 28 |
| Cevap Anahtarı | B | ECBAAEEAAACEEDCCBEEDDCBACBBEDACCADCECBBC | | | | | |
| Cevaplarınız | | ECe AEA AC b abeaD cb B E A ddbCEaB | | | | | |

| | S | D | Y | B% |
|--|----|---|---|-----|
| Türkçe | 0 | 0 | 0 | 0 |
| SÖZCÜKTE VE SÖZ ÖBEKLERİNDE ANLAM | 3 | 2 | 1 | 67 |
| CÜMLENİN ANLAMI VE YORUMU | 4 | 3 | 0 | 75 |
| SES BİLGİSİ | 1 | 0 | 0 | 0 |
| YAZIM KURALLARI | 2 | 0 | 1 | 0 |
| CÜMLENİN ÖGELERİ | 1 | 0 | 0 | 0 |
| NOKTALAMA İŞARETLERİ | 2 | 2 | 0 | 100 |
| AD SOYLU SÖZCÜKLER | 1 | 0 | 0 | 0 |
| PARAGRAFİN YAPISI | 4 | 0 | 2 | 0 |
| ANLATIM TEKNİKLERİ VE DÜŞÜNCEYİ GELİŞTİRME YOLLARI | 1 | 0 | 1 | 0 |
| PARAGRAF YORUMU | 21 | 7 | 7 | 33 |

| | | Soru | Doğru | Yanlış | Boş | Net | Başarı |
|----------------------|---|---|-------|--------|-----|------|--------|
| TYT Matematik | | 40 | 0 | 0 | 40 | 0,00 | % 0 |
| Cevap Anahtarı | B | DBADEBACDACBDECBCDECEEEACBAADDAEDEECCCEEBBA | | | | | |
| Cevaplarınız | | | | | | | |

| | S | D | Y | B% |
|---|----|---|---|----|
| Matematik-1 | 0 | 0 | 0 | 0 |
| RASYONEL SAYILAR | 1 | 0 | 0 | 0 |
| SAYILAR | 5 | 0 | 0 | 0 |
| BÖLÜNEBİLME VE EBOB-EKOK | 1 | 0 | 0 | 0 |
| BİRİNCİ DERECE DENKLEMLER VE EŞİTSİZLİKLER | 3 | 0 | 0 | 0 |
| ÜSLÜ VE KÖKLÜ İFADELER | 2 | 0 | 0 | 0 |
| MUTLAK DEĞER | 1 | 0 | 0 | 0 |
| PROBLEMLER | 10 | 0 | 0 | 0 |
| KÜMELER | 1 | 0 | 0 | 0 |
| MANTIK | 1 | 0 | 0 | 0 |
| FONKSİYONLAR | 1 | 0 | 0 | 0 |
| POLİNOMLAR | 1 | 0 | 0 | 0 |
| VERİ | 1 | 0 | 0 | 0 |
| OLASILIK | 1 | 0 | 0 | 0 |
| PERMÜTASYON, KOMBİNASYON, BİNOM AÇILIMI | 1 | 0 | 0 | 0 |
| Geometri | 0 | 0 | 0 | 0 |
| ÜÇGENDE ALAN VE KENAR-AÇI İLİŞKİLERİ | 1 | 0 | 0 | 0 |
| ÜÇGENLERDE EŞLİK, BENZERLİK VE YARDIMCI ELEMANLAR | 2 | 0 | 0 | 0 |
| ÇOKGENLER VE DÖRTGENLER | 4 | 0 | 0 | 0 |
| ÖZEL ÜÇGENLER | 1 | 0 | 0 | 0 |
| UZAY GEOMETRİ (KATI CİSİMLER) | 2 | 0 | 0 | 0 |

| | | Soru | Doğru | Yanlış | Boş | Net | Başarı |
|------------------------|---|---------------------------|-------|--------|-----|-------|--------|
| Tarih-1 | | 5 | 2 | 2 | 1 | 1,50 | % 30 |
| Coğrafya-1 | | 5 | 0 | 3 | 2 | -0,75 | % 0 |
| Felsefe | | 5 | 0 | 1 | 4 | -0,25 | % 0 |
| Din Kült. ve Ahl. Bil. | | 5 | 4 | 1 | 0 | 3,75 | % 75 |
| Felsefe (Seçmeli) | | 5 | 0 | 0 | 5 | 0,00 | % 0 |
| TYT Sosyal | | 20 | 6 | 7 | 7 | 4,25 | % 21 |
| Cevap Anahtarı | B | CDBEADEACBBEDCCEBACAEAECD | | | | | |
| Cevaplarınız | | CD ae bb d b EdACA | | | | | |

| | S | D | Y | B% |
|---|---|---|---|-----|
| Tarih-1 | 0 | 0 | 0 | 0 |
| İLK VE ORTA ÇAĞLARDA TÜRK DÜNYASI | 1 | 1 | 0 | 100 |
| YERLEŞME VE DEVLETLEŞME SÜRECİNDE SEÇİMLİ TÜRKİYESİ | 1 | 0 | 1 | 0 |
| DEĞİŞEN DÜNYA DENGELERİ KARŞISINDA OSMANLI SİYASETİ (1595-1774) | 1 | 0 | 1 | 0 |
| 20. YÜZYIL BAŞLARINDA OSMANLI DEVLETİ VE DÜNYA | 1 | 1 | 0 | 100 |
| MİLLİ MÜCADELE | 1 | 0 | 0 | 0 |
| Coğrafya-1 | 0 | 0 | 0 | 0 |
| DOĞAL SİSTEMLER (10.SINIF) | 1 | 0 | 1 | 0 |
| DOĞAL SİSTEMLER (9.SINIF) | 1 | 0 | 0 | 0 |
| BEŞERİ SİSTEMLER (10.SINIF) | 1 | 0 | 1 | 0 |
| KÜRESEL ORTAM: BÖLGELER VE ÜLKELER (10.SINIF) | 1 | 0 | 0 | 0 |
| ÇEVRE VE TOPLUM (9.SINIF) | 1 | 0 | 1 | 0 |
| Felsefe | 0 | 0 | 0 | 0 |
| MÖ 6. YÜZYIL - MS 2. YÜZYIL FELSEFESİ | 2 | 0 | 0 | 0 |
| FELSEFENİN TEMEL KONULARI VE PROBLEMLERİ | 3 | 0 | 1 | 0 |
| Din Kült. ve Ahl. Bil. | 0 | 0 | 0 | 0 |
| AHLAKİ TUTUM VE DAVRANIŞLAR | 1 | 1 | 0 | 100 |
| İSLAM VE BİLİM | 1 | 1 | 0 | 100 |
| İSLAM VE İBADET | 1 | 1 | 0 | 100 |
| HZ. MUHAMMED VE GENÇLİK | 1 | 1 | 0 | 100 |
| DİN VE İSLAM | 1 | 0 | 1 | 0 |
| Felsefe (Seçmeli) | 0 | 0 | 0 | 0 |

| | | Soru | Doğru | Yanlış | Boş | Net | Başarı |
|----------------|---|----------------------|-------|--------|-----|------|--------|
| Fizik | | 7 | 0 | 0 | 7 | 0,00 | % 0 |
| Kimya | | 7 | 1 | 0 | 6 | 1,00 | % 14 |
| Biyoloji | | 6 | 0 | 0 | 6 | 0,00 | % 0 |
| TYT Fen | | 20 | 1 | 0 | 19 | 1,00 | % 5 |
| Cevap Anahtarı | B | EEBACAAAEEBCEBCEBDAC | | | | | |
| Cevaplarınız | | C | | | | | |

| | S | D | Y | B% |
|---|---|---|---|-----|
| Fizik | 0 | 0 | 0 | 0 |
| BASINÇ VE KALDIRMA KUVVETİ | 2 | 0 | 0 | 0 |
| ISI VE SICAKLIK | 1 | 0 | 0 | 0 |
| ELEKTRİK AKIMI VE MANYETİZMA | 1 | 0 | 0 | 0 |
| HAREKET VE KUVVET | 1 | 0 | 0 | 0 |
| DALGALAR | 1 | 0 | 0 | 0 |
| OPTİK | 1 | 0 | 0 | 0 |
| Kimya | 0 | 0 | 0 | 0 |
| KİMYA BİLİMİ | 1 | 1 | 0 | 100 |
| ATOM VE PERİYODİK SİSTEM | 1 | 0 | 0 | 0 |
| KİMYASAL TÜRLER ARASI ETKİLEŞİMLER | 3 | 0 | 0 | 0 |
| MADDENİN HALLERİ | 1 | 0 | 0 | 0 |
| KİMYANIN TEMEL KANUNLARI VE KİMYASAL HESAPLAMALAR | 2 | 0 | 0 | 0 |
| KARIŞIMLAR | 1 | 0 | 0 | 0 |
| ASİTLER, BAZLAR VE TUZLAR | 2 | 0 | 0 | 0 |
| Biyoloji | 0 | 0 | 0 | 0 |
| YAŞAM BİLİMİ BİYOLOJİ | 1 | 0 | 0 | 0 |
| CANLILAR DÜNYASI | 1 | 0 | 0 | 0 |
| EKOSİSTEM EKOLOJİSİ VE GÜNCEL ÇEVRE SORUNLARI | 1 | 0 | 0 | 0 |
| HÜCRE BÖLÜNMELERİ | 1 | 0 | 0 | 0 |
| KALITIMIN GENEL İLKELERİ | 1 | 0 | 0 | 0 |
| HÜCRE | 1 | 0 | 0 | 0 |

ULTİ TÜRKİYE GENELİ TYT DENEME



0,000

% 96,83

GİRESUN / TİREBOLU
TİREBOLU ŞEHİT İSMAİL KEFAL MESLEKİ VE TEKNİK ANADOLU
LİSESİ

12E - 196
KAAN BEKTAŞ

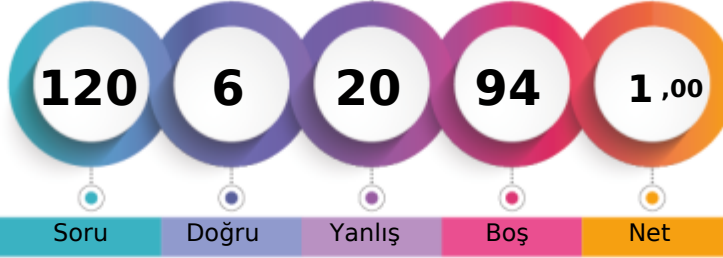

1. Öğrenci

Sizin yeriniz
(242890.)

Sonuncu Öğrenci

Soru Doğru Yanlış Boş Net

| | Şube | Kurum | İlçe | İl | Genel |
|-------------------------------|------|-------|------|------|----------------|
| Öğrenci Sıra No | 13 | 31 | 249 | 1900 | 242890 % 96,83 |
| Sınava Katılan Öğrenci Sayısı | 14 | 37 | 261 | 1939 | 250843 |

| | Soru | Doğru | Yanlış | Boş | Net | Başarı |
|-------------------|------|---|--------|-----|-------|--------|
| TYT Türkçe | 40 | 2 | 11 | 27 | -0,75 | % 0 |
| Cevap Anahtarı | B | ECBAAEAAACEEDCCBEEDDCBACBBEDACCADCECBBC | | | | |
| Cevaplarınız | | caee b b C a b a c e D | | | | |

| | S | D | Y | B% |
|--|----|---|---|----|
| Türkçe | 0 | 0 | 0 | 0 |
| SÖZCÜKTE VE SÖZ ÖBEKLERİNDE ANLAM | 3 | 0 | 3 | 0 |
| CÜMLENİN ANLAMI VE YORUMU | 4 | 0 | 2 | 0 |
| SES BİLGİSİ | 1 | 0 | 0 | 0 |
| YAZIM KURALLARI | 2 | 1 | 0 | 50 |
| CÜMLENİN ÖGELERİ | 1 | 0 | 0 | 0 |
| NOKTALAMA İŞARETLERİ | 2 | 0 | 1 | 0 |
| AD SOYLU SÖZCÜKLER | 1 | 0 | 0 | 0 |
| PARAGRAFİN YAPISI | 4 | 1 | 0 | 25 |
| ANLATIM TEKNİKLERİ VE DÜŞÜNCEYİ GELİŞTİRME YOLLARI | 1 | 0 | 0 | 0 |
| PARAGRAF YORUMU | 21 | 0 | 5 | 0 |

| | Soru | Doğru | Yanlış | Boş | Net | Başarı |
|----------------------|------|--|--------|-----|------|--------|
| TYT Matematik | 40 | 0 | 0 | 40 | 0,00 | % 0 |
| Cevap Anahtarı | B | DBADEBACDACBDECBCDECEEEACBAADDAEDEECCCEEBA | | | | |
| Cevaplarınız | | | | | | |

| | S | D | Y | B% |
|---|----|---|---|----|
| Matematik-1 | 0 | 0 | 0 | 0 |
| RASYONEL SAYILAR | 1 | 0 | 0 | 0 |
| SAYILAR | 5 | 0 | 0 | 0 |
| BÖLÜNEBİLME VE EBOB-EKOK | 1 | 0 | 0 | 0 |
| BİRİNCİ DERECE DENKLEMLER VE EŞİTSİZLİKLER | 3 | 0 | 0 | 0 |
| ÜSLÜ VE KÖKLÜ İFADELER | 2 | 0 | 0 | 0 |
| MUTLAK DEĞER | 1 | 0 | 0 | 0 |
| PROBLEMLER | 10 | 0 | 0 | 0 |
| KÜMELER | 1 | 0 | 0 | 0 |
| MANTIK | 1 | 0 | 0 | 0 |
| FONKSİYONLAR | 1 | 0 | 0 | 0 |
| POLİNOMLAR | 1 | 0 | 0 | 0 |
| VERİ | 1 | 0 | 0 | 0 |
| OLASILIK | 1 | 0 | 0 | 0 |
| PERMÜTASYON, KOMBİNASYON, BİNOM AÇILIMI | 1 | 0 | 0 | 0 |
| Geometri | 0 | 0 | 0 | 0 |
| ÜÇGENDE ALAN VE KENAR-AÇI İLİŞKİLERİ | 1 | 0 | 0 | 0 |
| ÜÇGENLERDE EŞLİK, BENZERLİK VE YARDIMCI ELEMANLAR | 2 | 0 | 0 | 0 |
| ÇOKGENLER VE DÖRTGENLER | 4 | 0 | 0 | 0 |
| ÖZEL ÜÇGENLER | 1 | 0 | 0 | 0 |
| UZAY GEOMETRİ (KATI CİSİMLER) | 2 | 0 | 0 | 0 |

| | Soru | Doğru | Yanlış | Boş | Net | Başarı |
|------------------------|------|---------------------------|--------|-----|-------|--------|
| Tarih-1 | 5 | 1 | 2 | 2 | 0,50 | % 10 |
| Coğrafya-1 | 5 | 0 | 2 | 3 | -0,50 | % 0 |
| Felsefe | 5 | 0 | 1 | 4 | -0,25 | % 0 |
| Din Kült. ve Ahl. Bil. | 5 | 1 | 1 | 3 | 0,75 | % 15 |
| Felsefe (Seçmeli) | 5 | 0 | 0 | 5 | 0,00 | % 0 |
| TYT Sosyal | 20 | 2 | 6 | 12 | 0,50 | % 3 |
| Cevap Anahtarı | B | CDBEADEACBBEDCCEBACAEAECD | | | | |
| Cevaplarınız | | Ce d bd c c A | | | | |

| | S | D | Y | B% |
|---|---|---|---|-----|
| Tarih-1 | 0 | 0 | 0 | 0 |
| İLK VE ORTA ÇAĞLARDA TÜRK DÜNYASI | 1 | 0 | 1 | 0 |
| YERLEŞME VE DEVLETLEŞME SÜRECİNDE SEÇİMLİ TÜRKİYESİ | 1 | 0 | 1 | 0 |
| DEĞİŞEN DÜNYA DENGELERİ KARŞISINDA OSMANLI SİYASETİ (1595-1774) | 1 | 0 | 0 | 0 |
| 20. YÜZYIL BAŞLARINDA OSMANLI DEVLETİ VE DÜNYA | 1 | 1 | 0 | 100 |
| MILLİ MÜCADELE | 1 | 0 | 0 | 0 |
| Coğrafya-1 | 0 | 0 | 0 | 0 |
| DOĞAL SİSTEMLER (10.SINIF) | 1 | 0 | 1 | 0 |
| DOĞAL SİSTEMLER (9.SINIF) | 1 | 0 | 0 | 0 |
| BEŞERİ SİSTEMLER (10.SINIF) | 1 | 0 | 0 | 0 |
| KÜRESEL ORTAM: BÖLGELER VE ÜLKELER (10.SINIF) | 1 | 0 | 0 | 0 |
| ÇEVRE VE TOPLUM (9.SINIF) | 1 | 0 | 1 | 0 |
| Felsefe | 0 | 0 | 0 | 0 |
| MÖ 6. YÜZYIL - MS 2. YÜZYIL FELSEFESİ | 2 | 0 | 0 | 0 |
| FELSEFENİN TEMEL KONULARI VE PROBLEMLERİ | 3 | 0 | 1 | 0 |
| Din Kült. ve Ahl. Bil. | 0 | 0 | 0 | 0 |
| AHLAKİ TUTUM VE DAVRANIŞLAR | 1 | 0 | 0 | 0 |
| İSLAM VE BİLİM | 1 | 0 | 0 | 0 |
| İSLAM VE İBADET | 1 | 1 | 0 | 100 |
| HZ. MUHAMMED VE GENÇLİK | 1 | 0 | 0 | 0 |
| DİN VE İSLAM | 1 | 0 | 1 | 0 |
| Felsefe (Seçmeli) | 0 | 0 | 0 | 0 |

| | Soru | Doğru | Yanlış | Boş | Net | Başarı |
|----------------|------|-----------------------|--------|-----|-------|--------|
| Fizik | 7 | 1 | 1 | 5 | 0,75 | % 11 |
| Kimya | 7 | 0 | 2 | 5 | -0,50 | % 0 |
| Biyoloji | 6 | 1 | 0 | 5 | 1,00 | % 17 |
| TYT Fen | 20 | 2 | 3 | 15 | 1,25 | % 6 |
| Cevap Anahtarı | B | EEBACAAAEEBCECBECDDAC | | | | |
| Cevaplarınız | | d c d e c | | | | |

| | S | D | Y | B% |
|---|---|---|---|-----|
| Fizik | 0 | 0 | 0 | 0 |
| BASINÇ VE KALDIRMA KUVVETİ | 2 | 1 | 1 | 50 |
| ISI VE SICAKLIK | 1 | 0 | 0 | 0 |
| ELEKTRİK AKIMI VE MANYETİZMA | 1 | 0 | 0 | 0 |
| HAREKET VE KUVVET | 1 | 0 | 0 | 0 |
| DALGALAR | 1 | 0 | 0 | 0 |
| OPTİK | 1 | 0 | 0 | 0 |
| Kimya | 0 | 0 | 0 | 0 |
| KİMYA BİLİMİ | 1 | 0 | 0 | 0 |
| ATOM VE PERİYODİK SİSTEM | 1 | 0 | 0 | 0 |
| KİMYASAL TÜRLER ARASI ETKİLEŞİMLER | 3 | 2 | 0 | 0 |
| MADDENİN HALLERİ | 1 | 0 | 0 | 0 |
| KİMYANIN TEMEL KANUNLARI VE KİMYASAL HESAPLAMALAR | 2 | 0 | 1 | 0 |
| KARIŞIMLAR | 1 | 0 | 1 | 0 |
| ASİTLER, BAZLAR VE TUZLAR | 2 | 0 | 0 | 0 |
| Biyoloji | 0 | 0 | 0 | 0 |
| YAŞAM BİLİMİ BİYOLOJİ | 1 | 0 | 0 | 0 |
| CANLILAR DÜNYASI | 1 | 0 | 0 | 0 |
| EKOSİSTEM EKOLOJİSİ VE GÜNCEL ÇEVRE SORUNLARI | 1 | 0 | 0 | 0 |
| HÜCRE BÖLÜNMELERİ | 1 | 0 | 0 | 0 |
| KALITIMIN GENEL İLKELERİ | 1 | 0 | 0 | 0 |
| HÜCRE | 1 | 1 | 0 | 100 |

ULTİ TÜRKİYE GENELİ TYT DENEME



174,245 % 88,60

GİRESUN / TİREBOLU
TİREBOLU ŞEHİT İSMAİL KEFAL MESLEKİ VE TEKNİK ANADOLU
LİSESİ

12E - 123
KORKMAZ CEBECİ

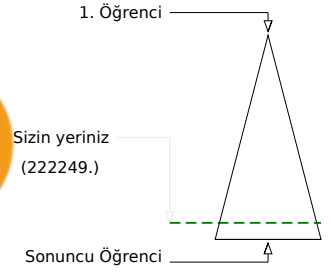

Soru Doğru Yanlış Boş Net

| | Şube | Kurum | İlçe | İl | Genel |
|-------------------------------|------|-------|------|------|----------------|
| Öğrenci Sıra No | 7 | 15 | 220 | 1732 | 222249 % 88,60 |
| Sınava Katılan Öğrenci Sayısı | 14 | 37 | 261 | 1939 | 250843 |

| | Soru | Doğru | Yanlış | Boş | Net | Başarı |
|-------------------|--|-----------|-----------|-----------|-------------|-------------|
| TYT Türkçe | 40 | 10 | 10 | 20 | 7,50 | % 19 |
| Cevap Anahtarı | A BECAEAAEDCAACECADCBEBDDCBACBBEDACCECBCCB | | | | | |
| Cevaplarınız | BcbdBb C da d Cd BDaC b E A E | | | | | |

| | S | D | Y | B% |
|--|----------|----------|----------|----------|
| Türkçe | 0 | 0 | 0 | 0 |
| SÖZCÜKTE VE SÖZ ÖBEKLERİNDE ANLAM | 3 | 1 | 2 | 33 |
| CÜMLENİN ANLAMI VE YORUMU | 4 | 1 | 2 | 25 |
| SES BİLGİSİ | 1 | 0 | 0 | 0 |
| YAZIM KURALLARI | 2 | 1 | 0 | 50 |
| CÜMLENİN ÖGELERİ | 1 | 0 | 0 | 0 |
| NOKTALAMA İŞARETLERİ | 2 | 0 | 2 | 0 |
| AD SOYLU SÖZCÜKLER | 1 | 0 | 0 | 0 |
| PARAGRAFİN YAPISI | 4 | 1 | 0 | 25 |
| ANLATIM TEKNİKLERİ VE DÜŞÜNCEYİ GELİŞTİRME YOLLARI | 1 | 0 | 1 | 0 |
| PARAGRAF YORUMU | 21 | 6 | 3 | 29 |

| | Soru | Doğru | Yanlış | Boş | Net | Başarı |
|----------------------|--|----------|----------|-----------|-------------|------------|
| Matematik-1 | 30 | 1 | 1 | 28 | 0,75 | % 3 |
| Geometri | 10 | 0 | 0 | 10 | 0,00 | % 0 |
| TYT Matematik | 40 | 1 | 1 | 38 | 0,75 | % 2 |
| Cevap Anahtarı | A BACDBAEDAEDACBDECBDECEEEACBADEBADEECCE | | | | | |
| Cevaplarınız | C c | | | | | |

| | S | D | Y | B% |
|---|----------|----------|----------|----------|
| Matematik-1 | 0 | 0 | 0 | 0 |
| RASYONEL SAYILAR | 1 | 0 | 0 | 0 |
| SAYILAR | 5 | 0 | 0 | 0 |
| BÖLÜNEBİLME VE EBOB-EKOK | 1 | 0 | 0 | 0 |
| BİRİNCİ DERECE DENKLEMLER VE EŞİTSİZLİKLER | 3 | 0 | 0 | 0 |
| ÜSLÜ VE KÖKLÜ İFADELER | 2 | 0 | 0 | 0 |
| MUTLAK DEĞER | 1 | 0 | 0 | 0 |
| PROBLEMLER | 10 | 1 | 0 | 10 |
| KÜMELER | 1 | 0 | 0 | 0 |
| MANTIK | 1 | 0 | 0 | 0 |
| FONKSİYONLAR | 1 | 0 | 0 | 0 |
| POLİNOMLAR | 1 | 0 | 0 | 0 |
| VERİ | 1 | 0 | 0 | 0 |
| OLASILIK | 1 | 0 | 0 | 0 |
| PERMÜTASYON, KOMBİNASYON, BİNOM AÇILIMI | 1 | 0 | 1 | 0 |
| Geometri | 0 | 0 | 0 | 0 |
| ÜÇGENDE ALAN VE KENAR-AÇI İLİŞKİLERİ | 1 | 0 | 0 | 0 |
| ÜÇGENLERDE EŞLİK, BENZERLİK VE YARDIMCI ELEMANLAR | 2 | 0 | 0 | 0 |
| ÇOKGENLER VE DÖRTGENLER | 4 | 0 | 0 | 0 |
| ÖZEL ÜÇGENLER | 1 | 0 | 0 | 0 |
| UZAY GEOMETRİ (KATI CİSİMLER) | 2 | 0 | 0 | 0 |

| | Soru | Doğru | Yanlış | Boş | Net | Başarı |
|------------------------|-----------------------------|----------|----------|-----------|-------------|-------------|
| Tarih-1 | 5 | 2 | 1 | 2 | 1,75 | % 35 |
| Coğrafya-1 | 5 | 0 | 0 | 5 | 0,00 | % 0 |
| Felsefe | 5 | 0 | 0 | 5 | 0,00 | % 0 |
| Din Kült. ve Ahl. Bil. | 5 | 1 | 0 | 4 | 1,00 | % 20 |
| Felsefe (Seçmeli) | 5 | 0 | 0 | 5 | 0,00 | % 0 |
| TYT Sosyal | 20 | 3 | 1 | 16 | 2,75 | % 14 |
| Cevap Anahtarı | A DEACBACBDEDCCEBEACAEBCDEA | | | | | |
| Cevaplarınız | D Ce A | | | | | |

| | S | D | Y | B% |
|---|----------|----------|----------|----------|
| Tarih-1 | 0 | 0 | 0 | 0 |
| İLK VE ORTA ÇAĞLARDA TÜRK DÜNYASI | 1 | 1 | 0 | 100 |
| YERLEŞME VE DEVLETLEŞME SÜRECİNDE SEÇİKLÜ TÜRKİYESİ | 1 | 0 | 0 | 0 |
| DEĞİŞEN DÜNYA DENGELERİ KARŞISINDA OSMANLI SİYASETİ (1595-1774) | 1 | 0 | 0 | 0 |
| 20. YÜZYIL BAŞLARINDA OSMANLI DEVLETİ VE DÜNYA | 1 | 1 | 0 | 100 |
| MİLLİ MÜCADELE | 1 | 0 | 1 | 0 |
| Coğrafya-1 | 0 | 0 | 0 | 0 |
| DOĞAL SİSTEMLER (10.SINIF) | 1 | 0 | 0 | 0 |
| DOĞAL SİSTEMLER (9.SINIF) | 1 | 0 | 0 | 0 |
| BEŞERİ SİSTEMLER (10.SINIF) | 1 | 0 | 0 | 0 |
| KÜRESEL ORTAM: BÖLGELER VE ÜLKELER (10.SINIF) | 1 | 0 | 0 | 0 |
| ÇEVRE VE TOPLUM (9.SINIF) | 1 | 0 | 0 | 0 |
| Felsefe | 0 | 0 | 0 | 0 |
| MÖ 6. YÜZYIL - MS 2. YÜZYIL FELSEFESİ | 2 | 0 | 0 | 0 |
| FELSEFENİN TEMEL KONULARI VE PROBLEMLERİ | 3 | 0 | 0 | 0 |
| Din Kült. ve Ahl. Bil. | 0 | 0 | 0 | 0 |
| AHLAKİ TUTUM VE DAVRANIŞLAR | 1 | 1 | 0 | 100 |
| İSLAM VE BİLİM | 1 | 0 | 0 | 0 |
| İSLAM VE İBADET | 1 | 0 | 0 | 0 |
| HZ. MUHAMMED VE GENÇLİK | 1 | 0 | 0 | 0 |
| DİN VE İSLAM | 1 | 0 | 0 | 0 |
| Felsefe (Seçmeli) | 0 | 0 | 0 | 0 |

| | Soru | Doğru | Yanlış | Boş | Net | Başarı |
|----------------|----------------------|----------|----------|-----------|-------------|------------|
| TYT Fen | 20 | 0 | 0 | 20 | 0,00 | % 0 |
| Cevap Anahtarı | A BEECAACECAEBCDAEBC | | | | | |
| Cevaplarınız | | | | | | |

| | S | D | Y | B% |
|---|----------|----------|----------|----------|
| Fizik | 0 | 0 | 0 | 0 |
| BASINÇ VE KALDIRMA KUVVETİ | 2 | 0 | 0 | 0 |
| ISI VE SICAKLIK | 1 | 0 | 0 | 0 |
| ELEKTRİK AKIMI VE MANYETİZMA | 1 | 0 | 0 | 0 |
| HAREKET VE KUVVET | 1 | 0 | 0 | 0 |
| DALGALAR | 1 | 0 | 0 | 0 |
| OPTİK | 1 | 0 | 0 | 0 |
| Kimya | 0 | 0 | 0 | 0 |
| KİMYA BİLİMİ | 1 | 0 | 0 | 0 |
| ATOM VE PERİYODİK SİSTEM | 1 | 0 | 0 | 0 |
| KİMYASAL TÜRLER ARASI ETKİLEŞİMLER | 3 | 0 | 0 | 0 |
| MADDEİNİN HÂLLERİ | 1 | 0 | 0 | 0 |
| KİMYANIN TEMEL KANUNLARI VE KİMYASAL HESAPLAMALAR | 2 | 0 | 0 | 0 |
| KARIŞIMLAR | 1 | 0 | 0 | 0 |
| ASİTLER, BAZLAR VE TUZLAR | 2 | 0 | 0 | 0 |
| Biyoloji | 0 | 0 | 0 | 0 |
| YAŞAM BİLİMİ BİYOLOJİ | 1 | 0 | 0 | 0 |
| CANLILAR DÜNYASI | 1 | 0 | 0 | 0 |
| EKOSİSTEM EKOLOJİSİ VE GÜNCEL ÇEVRE SORUNLARI | 1 | 0 | 0 | 0 |
| HÜCRE BÖLÜNMELEİ | 1 | 0 | 0 | 0 |
| KALITIMIN GENEL İLKELERİ | 1 | 0 | 0 | 0 |
| HÜCRE | 1 | 0 | 0 | 0 |

ULTİ TÜRKİYE GENELİ TYT DENEME



149,290 % 94,98

GİRESUN / TİREBOLU
TİREBOLU ŞEHİT İSMAİL KEFAL MESLEKİ VE TEKNİK ANADOLU
LİSESİ

12E - 156
MEHMET KANBO

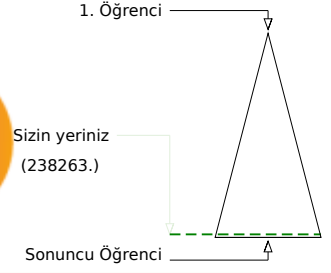
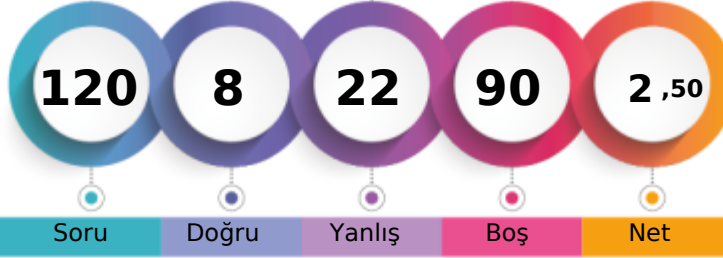

Soru Doğru Yanlış Boş Net

| | Şube | Kurum | İlçe | İl | Genel |
|-------------------------------|------|-------|------|------|----------------|
| Öğrenci Sıra No | 11 | 25 | 239 | 1870 | 238263 % 94,98 |
| Sınava Katılan Öğrenci Sayısı | 14 | 37 | 261 | 1939 | 250843 |

| | Soru | Doğru | Yanlış | Boş | Net | Başarı |
|-------------------|--|-------|--------|-----|------|--------|
| TYT Türkçe | 40 | 6 | 16 | 18 | 2,00 | % 5 |
| Cevap Anahtarı | A BECAEAAEDCAACECADCBEBDDCBACBBEDACCECBCCB | | | | | |
| Cevaplarınız | BabecAcEbbc bdC be cBDcad | | | | | |

| | S | D | Y | B% |
|--|----|---|---|-----|
| Türkçe | 0 | 0 | 0 | 0 |
| SÖZCÜKTE VE SÖZ ÖBEKLERİNDE ANLAM | 3 | 1 | 2 | 33 |
| CÜMLENİN ANLAMI VE YORUMU | 4 | 1 | 3 | 25 |
| SES BİLGİSİ | 1 | 1 | 0 | 100 |
| YAZIM KURALLARI | 2 | 0 | 2 | 0 |
| CÜMLENİN ÖGELERİ | 1 | 0 | 1 | 0 |
| NOKTALAMA İŞARETLERİ | 2 | 0 | 1 | 0 |
| AD SOYLU SÖZCÜKLER | 1 | 0 | 1 | 0 |
| PARAGRAFİN YAPISI | 4 | 1 | 2 | 25 |
| ANLATIM TEKNİKLERİ VE DÜŞÜNCEYİ GELİŞTİRME YOLLARI | 1 | 0 | 0 | 0 |
| PARAGRAF YORUMU | 21 | 2 | 4 | 10 |

| | Soru | Doğru | Yanlış | Boş | Net | Başarı |
|----------------------|--|-------|--------|-----|------|--------|
| TYT Matematik | 40 | 0 | 0 | 40 | 0,00 | % 0 |
| Cevap Anahtarı | A BACDBAEDAEDACBDECBDECEEEACBAADEBADEECCCE | | | | | |
| Cevaplarınız | | | | | | |

| | S | D | Y | B% |
|---|----|---|---|----|
| Matematik-1 | 0 | 0 | 0 | 0 |
| RASYONEL SAYILAR | 1 | 0 | 0 | 0 |
| SAYILAR | 5 | 0 | 0 | 0 |
| BÖLÜNEBİLME VE EBOB-EKOK | 1 | 0 | 0 | 0 |
| BİRİNCİ DERECE DENKLEMLER VE EŞİTSİZLİKLER | 3 | 0 | 0 | 0 |
| ÜSLÜ VE KÖKLÜ İFADELER | 2 | 0 | 0 | 0 |
| MUTLAK DEĞER | 1 | 0 | 0 | 0 |
| PROBLEMLER | 10 | 0 | 0 | 0 |
| KÜMELER | 1 | 0 | 0 | 0 |
| MANTIK | 1 | 0 | 0 | 0 |
| FONKSİYONLAR | 1 | 0 | 0 | 0 |
| POLİNOMLAR | 1 | 0 | 0 | 0 |
| VERİ | 1 | 0 | 0 | 0 |
| OLASILIK | 1 | 0 | 0 | 0 |
| PERMÜTASYON, KOMBİNASYON, BİNOM AÇILIMI | 1 | 0 | 0 | 0 |
| Geometri | 0 | 0 | 0 | 0 |
| ÜÇGENDE ALAN VE KENAR-AÇI İLİŞKİLERİ | 1 | 0 | 0 | 0 |
| ÜÇGENLERDE EŞLİK, BENZERLİK VE YARDIMCI ELEMANLAR | 2 | 0 | 0 | 0 |
| ÇOKGENLER VE DÖRTGENLER | 4 | 0 | 0 | 0 |
| ÖZEL ÜÇGENLER | 1 | 0 | 0 | 0 |
| UZAY GEOMETRİ (KATI CİSİMLER) | 2 | 0 | 0 | 0 |

| | Soru | Doğru | Yanlış | Boş | Net | Başarı |
|------------------------|------------------------------|-------|--------|-----|-------|--------|
| Tarih-1 | 5 | 1 | 1 | 3 | 0,75 | % 15 |
| Coğrafya-1 | 5 | 0 | 4 | 1 | -1,00 | % 0 |
| Felsefe | 5 | 1 | 0 | 4 | 1,00 | % 20 |
| Din Kült. ve Ahl. Bil. | 5 | 0 | 1 | 4 | -0,25 | % 0 |
| Felsefe (Seçmeli) | 5 | 0 | 0 | 5 | 0,00 | % 0 |
| TYT Sosyal | 20 | 2 | 6 | 12 | 0,50 | % 3 |
| Cevap Anahtarı | A DEACBACBDEDECCBEACAEBECDEA | | | | | |
| Cevaplarınız | e Bbbd b E e | | | | | |

| | S | D | Y | B% |
|---|---|---|---|-----|
| Tarih-1 | 0 | 0 | 0 | 0 |
| İLK VE ORTA ÇAĞLARDA TÜRK DÜNYASI | 1 | 0 | 1 | 0 |
| YERLEŞME VE DEVLETLEŞME SÜRECİNDE SEÇİMLİ TÜRKİYESİ | 1 | 0 | 0 | 0 |
| DEĞİŞEN DÜNYA DENGELERİ KARŞISINDA OSMANLI SİYASETİ (1595-1774) | 1 | 0 | 0 | 0 |
| 20. YÜZYIL BAŞLARINDA OSMANLI DEVLETİ VE DÜNYA | 1 | 0 | 0 | 0 |
| MİLLİ MÜCADELE | 1 | 1 | 0 | 100 |
| Coğrafya-1 | 0 | 0 | 0 | 0 |
| DOĞAL SİSTEMLER (10.SINIF) | 1 | 0 | 1 | 0 |
| DOĞAL SİSTEMLER (9.SINIF) | 1 | 0 | 1 | 0 |
| BEŞERİ SİSTEMLER (10.SINIF) | 1 | 0 | 1 | 0 |
| KÜRESEL ORTAM: BÖLGELER VE ÜLKELER (10.SINIF) | 1 | 0 | 0 | 0 |
| ÇEVRE VE TOPLUM (9.SINIF) | 1 | 0 | 1 | 0 |
| Felsefe | 0 | 0 | 0 | 0 |
| MÖ 6. YÜZYIL - MS 2. YÜZYIL FELSEFESİ | 2 | 0 | 0 | 0 |
| FELSEFENİN TEMEL KONULARI VE PROBLEMLERİ | 3 | 1 | 0 | 33 |
| Din Kült. ve Ahl. Bil. | 0 | 0 | 0 | 0 |
| AHLAKİ TUTUM VE DAVRANIŞLAR | 1 | 0 | 0 | 0 |
| İSLAM VE BİLİM | 1 | 0 | 0 | 0 |
| İSLAM VE İBADET | 1 | 0 | 1 | 0 |
| HZ. MUHAMMED VE GENÇLİK | 1 | 0 | 0 | 0 |
| DİN VE İSLAM | 1 | 0 | 0 | 0 |
| Felsefe (Seçmeli) | 0 | 0 | 0 | 0 |

| | Soru | Doğru | Yanlış | Boş | Net | Başarı |
|----------------|-----------------------|-------|--------|-----|------|--------|
| TYT Fen | 20 | 0 | 0 | 20 | 0,00 | % 0 |
| Cevap Anahtarı | A BEECAAACECAEBCDAEBC | | | | | |
| Cevaplarınız | | | | | | |

| | S | D | Y | B% |
|---|---|---|---|----|
| Fizik | 0 | 0 | 0 | 0 |
| BASINÇ VE KALDIRMA KUVVETİ | 2 | 0 | 0 | 0 |
| ISI VE SICAKLIK | 1 | 0 | 0 | 0 |
| ELEKTRİK AKIMI VE MANYETİZMA | 1 | 0 | 0 | 0 |
| HAREKET VE KUVVET | 1 | 0 | 0 | 0 |
| DALGALAR | 1 | 0 | 0 | 0 |
| OPTİK | 1 | 0 | 0 | 0 |
| Kimya | 0 | 0 | 0 | 0 |
| KİMYA BİLİMİ | 1 | 0 | 0 | 0 |
| ATOM VE PERİYODİK SİSTEM | 1 | 0 | 0 | 0 |
| KİMYASAL TÜRLER ARASI ETKİLEŞİMLER | 3 | 0 | 0 | 0 |
| MADDEİNİN HÂLLERİ | 1 | 0 | 0 | 0 |
| KİMYANIN TEMEL KANUNLARI VE KİMYASAL HESAPLAMALAR | 2 | 0 | 0 | 0 |
| KARIŞIMLAR | 1 | 0 | 0 | 0 |
| ASİTLER, BAZLAR VE TUZLAR | 2 | 0 | 0 | 0 |
| Biyoloji | 0 | 0 | 0 | 0 |
| YAŞAM BİLİMİ BİYOLOJİ | 1 | 0 | 0 | 0 |
| CANLILAR DÜNYASI | 1 | 0 | 0 | 0 |
| EKOSİSTEM EKOLOJİSİ VE GÜNCEL ÇEVRE SORUNLARI | 1 | 0 | 0 | 0 |
| HÜCRE BÖLÜNMELEİ | 1 | 0 | 0 | 0 |
| KALITIMIN GENEL İLKELERİ | 1 | 0 | 0 | 0 |
| HÜCRE | 1 | 0 | 0 | 0 |

ULTİ TÜRKİYE GENELİ TYT DENEME



194,015 % 80,74

GİRESUN / TİREBOLU
TİREBOLU ŞEHİT İSMAİL KEFAL MESLEKİ VE TEKNİK ANADOLU
LİSESİ

12E - 130
NECMIHAN HİDİROĞLU

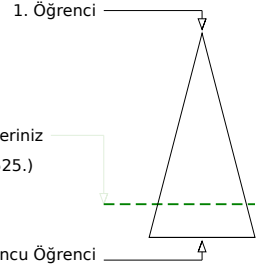
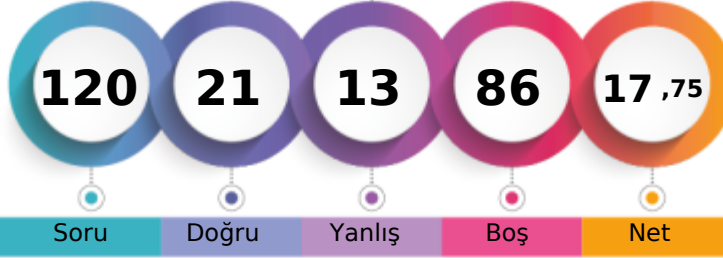

Soru Doğru Yanlış Boş Net

Şube Kurum İlçe İl Genel

Öğrenci Sıra No 3 4 197 1585 202525 % 80,74

Sınava Katılan Öğrenci Sayısı 14 37 261 1939 250843

| | | Soru | Doğru | Yanlış | Boş | Net | Başarı | |
|-------------------|---|--|-------|--------|-----|-------|--------|--|
| TYT Türkçe | | 40 | 14 | 8 | 18 | 12,00 | % 30 | |
| Cevap Anahtarı | A | BECAEAAEDCAACECADCBEBDDCBACBBEDACCECBCCB | | | | | | |
| Cevaplarınız | | BcbdEeA Ab CabCBEBDDd CBa | | | | | | |

| | S | D | Y | B% |
|--|----|---|---|-----|
| Türkçe | 0 | 0 | 0 | 0 |
| SÖZCÜKTE VE SÖZ ÖBEKLERİNDE ANLAM | 3 | 1 | 2 | 33 |
| CÜMLENİN ANLAMI VE YORUMU | 4 | 2 | 2 | 50 |
| SES BİLGİSİ | 1 | 0 | 0 | 0 |
| YAZIM KURALLARI | 2 | 0 | 0 | 0 |
| CÜMLENİN ÖGELERİ | 1 | 0 | 0 | 0 |
| NOKTALAMA İŞARETLERİ | 2 | 1 | 1 | 50 |
| AD SOYLU SÖZCÜKLER | 1 | 0 | 0 | 0 |
| PARAGRAFİN YAPISI | 4 | 3 | 1 | 75 |
| ANLATIM TEKNİKLERİ VE DÜŞÜNCEYİ GELİŞTİRME YOLLARI | 1 | 1 | 0 | 100 |
| PARAGRAF YORUMU | 21 | 6 | 2 | 29 |

| | | Soru | Doğru | Yanlış | Boş | Net | Başarı | |
|----------------------|---|--|-------|--------|-----|------|--------|--|
| TYT Matematik | | 40 | 0 | 0 | 40 | 0,00 | % 0 | |
| Cevap Anahtarı | A | BACDBAEDAEDACBDECBDECEEEACBAADEBADEECCCE | | | | | | |
| Cevaplarınız | | | | | | | | |

| | S | D | Y | B% |
|---|----|---|---|----|
| Matematik-1 | 0 | 0 | 0 | 0 |
| RASYONEL SAYILAR | 1 | 0 | 0 | 0 |
| SAYILAR | 5 | 0 | 0 | 0 |
| BÖLÜNEBİLME VE EBOB-EKOK | 1 | 0 | 0 | 0 |
| BİRİNCİ DERECE DENKLEMLER VE EŞİTSİZLİKLER | 3 | 0 | 0 | 0 |
| ÜSLÜ VE KÖKLÜ İFADELER | 2 | 0 | 0 | 0 |
| MUTLAK DEĞER | 1 | 0 | 0 | 0 |
| PROBLEMLER | 10 | 0 | 0 | 0 |
| KÜMELER | 1 | 0 | 0 | 0 |
| MANTIK | 1 | 0 | 0 | 0 |
| FONKSİYONLAR | 1 | 0 | 0 | 0 |
| POLİNOMLAR | 1 | 0 | 0 | 0 |
| VERİ | 1 | 0 | 0 | 0 |
| OLASILIK | 1 | 0 | 0 | 0 |
| PERMÜTASYON, KOMBİNASYON, BİNOM AÇILIMI | 1 | 0 | 0 | 0 |
| Geometri | 0 | 0 | 0 | 0 |
| ÜÇGENDE ALAN VE KENAR-AÇI İLİŞKİLERİ | 1 | 0 | 0 | 0 |
| ÜÇGENLERDE EŞLİK, BENZERLİK VE YARDIMCI ELEMANLAR | 2 | 0 | 0 | 0 |
| ÇOKGENLER VE DÖRTGENLER | 4 | 0 | 0 | 0 |
| ÖZEL ÜÇGENLER | 1 | 0 | 0 | 0 |
| UZAY GEOMETRİ (KATI CİSİMLER) | 2 | 0 | 0 | 0 |

| | | Soru | Doğru | Yanlış | Boş | Net | Başarı | |
|------------------------|---|----------------------------|----------|----------|-----------|-------------|-------------|--|
| Tarih-1 | | 5 | 2 | 0 | 3 | 2,00 | % 40 | |
| Coğrafya-1 | | 5 | 1 | 1 | 3 | 0,75 | % 15 | |
| Felsefe | | 5 | 0 | 0 | 5 | 0,00 | % 0 | |
| Din Kült. ve Ahl. Bil. | | 5 | 4 | 1 | 0 | 3,75 | % 75 | |
| Felsefe (Seçmeli) | | 5 | 0 | 0 | 5 | 0,00 | % 0 | |
| TYT Sosyal | | 20 | 7 | 2 | 11 | 6,50 | % 33 | |
| Cevap Anahtarı | A | DEACBACBDEDCCEBEACAEBECDEA | | | | | | |
| Cevaplarınız | | D C e E ACAEd | | | | | | |

| | S | D | Y | B% |
|---|---|---|---|-----|
| Tarih-1 | 0 | 0 | 0 | 0 |
| İLK VE ORTA ÇAĞLARDA TÜRK DÜNYASI | 1 | 1 | 0 | 100 |
| YERLEŞME VE DEVLETLEŞME SÜRECİNDE SEÇİMLİ TÜRKİYESİ | 1 | 0 | 0 | 0 |
| DEĞİŞEN DÜNYA DENGELERİ KARŞISINDA OSMANLI SİYASETİ (1595-1774) | 1 | 0 | 0 | 0 |
| 20. YÜZYIL BAŞLARINDA OSMANLI DEVLETİ VE DÜNYA | 1 | 1 | 0 | 100 |
| MİLLİ MÜCADELE | 1 | 0 | 0 | 0 |
| Coğrafya-1 | 0 | 0 | 0 | 0 |
| DOĞAL SİSTEMLER (10.SINIF) | 1 | 0 | 0 | 0 |
| DOĞAL SİSTEMLER (9.SINIF) | 1 | 0 | 0 | 0 |
| BEŞERİ SİSTEMLER (10.SINIF) | 1 | 0 | 1 | 0 |
| KÜRESEL ORTAM: BÖLGELER VE ÜLKELER (10.SINIF) | 1 | 0 | 0 | 0 |
| ÇEVRE VE TOPLUM (9.SINIF) | 1 | 1 | 0 | 100 |
| Felsefe | 0 | 0 | 0 | 0 |
| MÖ 6. YÜZYIL - MS 2. YÜZYIL FELSEFESİ | 2 | 0 | 0 | 0 |
| FELSEFENİN TEMEL KONULARI VE PROBLEMLERİ | 3 | 0 | 0 | 0 |
| Din Kült. ve Ahl. Bil. | 0 | 0 | 0 | 0 |
| AHLAKİ TUTUM VE DAVRANIŞLAR | 1 | 1 | 0 | 100 |
| İSLAM VE BİLİM | 1 | 1 | 0 | 100 |
| İSLAM VE İBADET | 1 | 1 | 0 | 100 |
| HZ. MUHAMMED VE GENÇLİK | 1 | 1 | 0 | 100 |
| DİN VE İSLAM | 1 | 0 | 1 | 0 |
| Felsefe (Seçmeli) | 0 | 0 | 0 | 0 |

| | | Soru | Doğru | Yanlış | Boş | Net | Başarı | |
|----------------|---|----------------------|----------|----------|-----------|--------------|------------|--|
| Fizik | | 7 | 0 | 2 | 5 | -0,50 | % 0 | |
| Kimya | | 7 | 0 | 0 | 7 | 0,00 | % 0 | |
| Biyoloji | | 6 | 0 | 1 | 5 | -0,25 | % 0 | |
| TYT Fen | | 20 | 0 | 3 | 17 | -0,75 | % 0 | |
| Cevap Anahtarı | A | BEECAAACECAEEBCDAEBC | | | | | | |
| Cevaplarınız | | c e e | | | | | | |

| | S | D | Y | B% |
|---|---|---|---|----|
| Fizik | 0 | 0 | 0 | 0 |
| BASINÇ VE KALDIRMA KUVVETİ | 2 | 0 | 1 | 0 |
| ISI VE SICAKLIK | 1 | 0 | 0 | 0 |
| ELEKTRİK AKIMI VE MANYETİZMA | 1 | 0 | 0 | 0 |
| HAREKET VE KUVVET | 1 | 0 | 1 | 0 |
| DALGALAR | 1 | 0 | 0 | 0 |
| OPTİK | 1 | 0 | 0 | 0 |
| Kimya | 0 | 0 | 0 | 0 |
| KİMYA BİLİMİ | 1 | 0 | 0 | 0 |
| ATOM VE PERİYODİK SİSTEM | 1 | 0 | 0 | 0 |
| KİMYASAL TÜRLER ARASI ETKİLEŞİMLER | 3 | 0 | 0 | 0 |
| MADDENİN HALLERİ | 1 | 0 | 0 | 0 |
| KİMYANIN TEMEL KANUNLARI VE KİMYASAL HESAPLAMALAR | 2 | 0 | 0 | 0 |
| KARIŞIMLAR | 1 | 0 | 0 | 0 |
| ASİTLER, BAZLAR VE TUZLAR | 2 | 0 | 0 | 0 |
| Biyoloji | 0 | 0 | 0 | 0 |
| YAŞAM BİLİMİ BİYOLOJİ | 1 | 0 | 0 | 0 |
| CANLILAR DÜNYASI | 1 | 0 | 0 | 0 |
| EKOSİSTEM EKOLOJİSİ VE GÜNCEL ÇEVRE SORUNLARI | 1 | 0 | 1 | 0 |
| HÜCRE BÖLÜNMELERİ | 1 | 0 | 0 | 0 |
| KALITIMIN GENEL İLKELERİ | 1 | 0 | 0 | 0 |
| HÜCRE | 1 | 0 | 0 | 0 |

ULTİ TÜRKİYE GENELİ TYT DENEME



169,155 % 90,21

GİRESUN / TİREBOLU
TİREBOLU ŞEHİT İSMAİL KEFAL MESLEKİ VE TEKNİK ANADOLU
LİSESİ

12E - 173
RAMAZAN CAN KILIÇ

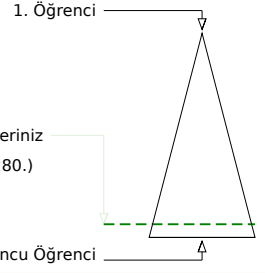

Soru Doğru Yanlış Boş Net

Şube Kurum İlçe İl Genel

Öğrenci Sıra No 8 17 226 1771 226280 % 90,21

Sınava Katılan Öğrenci Sayısı 14 37 261 1939 250843

| | | Soru | Doğru | Yanlış | Boş | Net | Başarı |
|-------------------|---|---|-------|--------|-----|------|--------|
| TYT Türkçe | | 40 | 9 | 12 | 19 | 6,00 | % 15 |
| Cevap Anahtarı | B | ECBAAEEAAACEEDCCBEEDCCBACBBEDACCADCECCBBC | | | | | |
| Cevaplarınız | | Ebe cEb bb cCCdEeDa AC Cbb | | | | | |

| | S | D | Y | B% |
|--|----|---|---|----|
| Türkçe | 0 | 0 | 0 | 0 |
| SÖZCÜKTE VE SÖZ ÖBEKLERİNDE ANLAM | 3 | 1 | 2 | 33 |
| CÜMLENİN ANLAMI VE YORUMU | 4 | 1 | 2 | 25 |
| SES BİLGİSİ | 1 | 0 | 0 | 0 |
| YAZIM KURALLARI | 2 | 1 | 1 | 50 |
| CÜMLENİN ÖGELERİ | 1 | 0 | 0 | 0 |
| NOKTALAMA İŞARETLERİ | 2 | 0 | 2 | 0 |
| AD SOYLU SÖZCÜKLER | 1 | 0 | 0 | 0 |
| PARAGRAFİN YAPISI | 4 | 3 | 1 | 75 |
| ANLATIM TEKNİKLERİ VE DÜŞÜNCEYİ GELİŞTİRME YOLLARI | 1 | 0 | 1 | 0 |
| PARAGRAF YORUMU | 21 | 3 | 3 | 14 |

| | | Soru | Doğru | Yanlış | Boş | Net | Başarı |
|----------------------|---|--|-------|--------|-----|-------|--------|
| Matematik-1 | | 30 | 0 | 1 | 29 | -0,25 | % 0 |
| Geometri | | 10 | 0 | 0 | 10 | 0,00 | % 0 |
| TYT Matematik | | 40 | 0 | 1 | 39 | -0,25 | % 0 |
| Cevap Anahtarı | B | DBADEBACDACBDECBDECEEEACBAADDAEDECCCEEBA | | | | | |
| Cevaplarınız | | e | | | | | |

| | S | D | Y | B% |
|---|----|---|---|----|
| Matematik-1 | 0 | 0 | 0 | 0 |
| RASYONEL SAYILAR | 1 | 0 | 0 | 0 |
| SAYILAR | 5 | 0 | 1 | 0 |
| BÖLÜNEBİLME VE EBOB-EKOK | 1 | 0 | 0 | 0 |
| BİRİNCİ DERECE DENKLEMLER VE EŞİTSİZLİKLER | 3 | 0 | 0 | 0 |
| ÜSLÜ VE KÖKLÜ İFADELER | 2 | 0 | 0 | 0 |
| MUTLAK DEĞER | 1 | 0 | 0 | 0 |
| PROBLEMLER | 10 | 0 | 0 | 0 |
| KÜMELER | 1 | 0 | 0 | 0 |
| MANTIK | 1 | 0 | 0 | 0 |
| FONKSİYONLAR | 1 | 0 | 0 | 0 |
| POLİNOMLAR | 1 | 0 | 0 | 0 |
| VERİ | 1 | 0 | 0 | 0 |
| OLASILIK | 1 | 0 | 0 | 0 |
| PERMÜTASYON, KOMBİNASYON, BİNOM AÇILIMI | 1 | 0 | 0 | 0 |
| Geometri | 0 | 0 | 0 | 0 |
| ÜÇGENDE ALAN VE KENAR-AÇI İLİŞKİLERİ | 1 | 0 | 0 | 0 |
| ÜÇGENLERDE EŞLİK, BENZERLİK VE YARDIMCI ELEMANLAR | 2 | 0 | 0 | 0 |
| ÇOKGENLER VE DÖRTGENLER | 4 | 0 | 0 | 0 |
| ÖZEL ÜÇGENLER | 1 | 0 | 0 | 0 |
| UZAY GEOMETRİ (KATI CİSİMLER) | 2 | 0 | 0 | 0 |

| | | Soru | Doğru | Yanlış | Boş | Net | Başarı |
|-------------------------------|---|---------------------------|-------|--------|-----|-------|--------|
| Tarih-1 | | 5 | 2 | 2 | 1 | 1,50 | % 30 |
| Coğrafya-1 | | 5 | 0 | 2 | 3 | -0,50 | % 0 |
| Felsefe | | 5 | 1 | 0 | 4 | 1,00 | % 20 |
| Din Kült. ve Ahl. Bil. | | 5 | 2 | 2 | 1 | 1,50 | % 30 |
| Felsefe (Seçmeli) | | 5 | 0 | 0 | 5 | 0,00 | % 0 |
| TYT Sosyal | | 20 | 5 | 6 | 9 | 3,50 | % 18 |
| Cevap Anahtarı | B | CDBEADEACBBEDCCBEACAEAECD | | | | | |
| Cevaplarınız | | CDec d d C cAaA | | | | | |

| | S | D | Y | B% |
|---|---|---|---|-----|
| Tarih-1 | 0 | 0 | 0 | 0 |
| İLK VE ORTA ÇAĞLARDA TÜRK DÜNYASI | 1 | 1 | 0 | 100 |
| YERLEŞME VE DEVLETLEŞME SÜRECİNDE SEÇİMLİ TÜRKİYESİ | 1 | 0 | 1 | 0 |
| DEĞİŞEN DÜNYA DENGELERİ KARŞISINDA OSMANLI SİYASETİ (1595-1774) | 1 | 0 | 0 | 0 |
| 20. YÜZYIL BAŞLARINDA OSMANLI DEVLETİ VE DÜNYA | 1 | 1 | 0 | 100 |
| MİLLİ MÜCADELE | 1 | 0 | 1 | 0 |
| Coğrafya-1 | 0 | 0 | 0 | 0 |
| DOĞAL SİSTEMLER (10.SINIF) | 1 | 0 | 0 | 0 |
| DOĞAL SİSTEMLER (9.SINIF) | 1 | 0 | 0 | 0 |
| BEŞERİ SİSTEMLER (10.SINIF) | 1 | 0 | 1 | 0 |
| KÜRESEL ORTAM: BÖLGELER VE ÜLKELER (10.SINIF) | 1 | 0 | 0 | 0 |
| ÇEVRE VE TOPLUM (9.SINIF) | 1 | 0 | 1 | 0 |
| Felsefe | 0 | 0 | 0 | 0 |
| MÖ 6. YÜZYIL - MS 2. YÜZYIL FELSEFESİ | 2 | 0 | 0 | 0 |
| FELSEFENİN TEMEL KONULARI VE PROBLEMLERİ | 3 | 1 | 0 | 33 |
| Din Kült. ve Ahl. Bil. | 0 | 0 | 0 | 0 |
| AHLAKİ TUTUM VE DAVRANIŞLAR | 1 | 1 | 0 | 100 |
| İSLAM VE BİLİM | 1 | 0 | 1 | 0 |
| İSLAM VE İBADET | 1 | 1 | 0 | 100 |
| HZ. MUHAMMED VE GENÇLİK | 1 | 0 | 0 | 0 |
| DİN VE İSLAM | 1 | 0 | 1 | 0 |
| Felsefe (Seçmeli) | 0 | 0 | 0 | 0 |

| | | Soru | Doğru | Yanlış | Boş | Net | Başarı |
|----------------|---|-----------------------|-------|--------|-----|------|--------|
| TYT Fen | | 20 | 0 | 0 | 20 | 0,00 | % 0 |
| Cevap Anahtarı | B | EEBACAAAEEBCECBCECDAC | | | | | |
| Cevaplarınız | | | | | | | |

| | S | D | Y | B% |
|---|---|---|---|----|
| Fizik | 0 | 0 | 0 | 0 |
| BASINÇ VE KALDIRMA KUVVETİ | 2 | 0 | 0 | 0 |
| ISI VE SICAKLIK | 1 | 0 | 0 | 0 |
| ELEKTRİK AKIMI VE MANYETİZMA | 1 | 0 | 0 | 0 |
| HAREKET VE KUVVET | 1 | 0 | 0 | 0 |
| DALGALAR | 1 | 0 | 0 | 0 |
| OPTİK | 1 | 0 | 0 | 0 |
| Kimya | 0 | 0 | 0 | 0 |
| KİMYA BİLİMİ | 1 | 0 | 0 | 0 |
| ATOM VE PERİYODİK SİSTEM | 1 | 0 | 0 | 0 |
| KİMYASAL TÜRLER ARASI ETKİLEŞİMLER | 3 | 0 | 0 | 0 |
| MADENİN HÂLLERİ | 1 | 0 | 0 | 0 |
| KİMYANIN TEMEL KANUNLARI VE KİMYASAL HESAPLAMALAR | 2 | 0 | 0 | 0 |
| KARIŞIMLAR | 1 | 0 | 0 | 0 |
| ASİTLER, BAZLAR VE TUZLAR | 2 | 0 | 0 | 0 |
| Biyoloji | 0 | 0 | 0 | 0 |
| YAŞAM BİLİMİ BİYOLOJİ | 1 | 0 | 0 | 0 |
| CANLILAR DÜNYASI | 1 | 0 | 0 | 0 |
| EKOSİSTEM EKOLOJİSİ VE GÜNCEL ÇEVRE SORUNLARI | 1 | 0 | 0 | 0 |
| HÜCRE BÖLÜNMELEİ | 1 | 0 | 0 | 0 |
| KALITIMIN GENEL İLKELERİ | 1 | 0 | 0 | 0 |
| HÜCRE | 1 | 0 | 0 | 0 |

ULTİ TÜRKİYE GENELİ TYT DENEME



203,893 % 75,64

GİRESUN / TİREBOLU
TİREBOLU ŞEHİT İSMAİL KEFAL MESLEKİ VE TEKNİK ANADOLU
LİSESİ

12E - 0
SALİH ALARÇIN

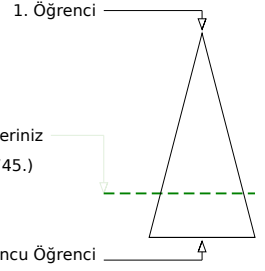
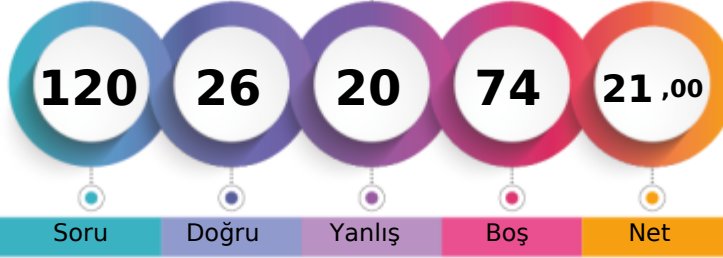

Soru Doğru Yanlış Boş Net

Şube Kurum İlçe İl Genel

Öğrenci Sıra No 2 3 185 1481 189745 % 75,64

Sınava Katılan Öğrenci Sayısı 14 37 261 1939 250843

| | | Soru | Doğru | Yanlış | Boş | Net | Başarı |
|-------------------|---|---|-------|--------|-----|-------|--------|
| TYT Türkçe | | 40 | 15 | 13 | 12 | 11,75 | % 29 |
| Cevap Anahtarı | B | ECBAAEEAAACEEDCCBEEDCCBACBBEDACCADCECBB | | | | | |
| Cevaplarınız | | ceB AEA Aa bbBEacDCeb Bda A b CEaBB | | | | | |

| | S | D | Y | B% |
|--|----|----|---|----|
| Türkçe | 0 | 0 | 0 | 0 |
| SÖZCÜKTE VE SÖZ ÖBEKLERİNDE ANLAM | 3 | 1 | 2 | 33 |
| CÜMLENİN ANLAMI VE YORUMU | 4 | 3 | 0 | 75 |
| SES BİLGİSİ | 1 | 0 | 0 | 0 |
| YAZIM KURALLARI | 2 | 0 | 1 | 0 |
| CÜMLENİN ÖGELERİ | 1 | 0 | 0 | 0 |
| NOKTALAMA İŞARETLERİ | 2 | 1 | 1 | 50 |
| AD SOYLU SÖZCÜKLER | 1 | 0 | 0 | 0 |
| PARAGRAFİN YAPISI | 4 | 0 | 1 | 0 |
| ANLATIM TEKNİKLERİ VE DÜŞÜNCEYİ GELİŞTİRME YOLLARI | 1 | 0 | 1 | 0 |
| PARAGRAF YORUMU | 21 | 10 | 7 | 48 |

| | | Soru | Doğru | Yanlış | Boş | Net | Başarı |
|----------------------|---|--|-------|--------|-----|------|--------|
| Matematik-1 | | 30 | 5 | 0 | 25 | 5,00 | % 17 |
| Geometri | | 10 | 0 | 0 | 10 | 0,00 | % 0 |
| TYT Matematik | | 40 | 5 | 0 | 35 | 5,00 | % 13 |
| Cevap Anahtarı | B | DBADEBACDACBDECBDECEEAACBAADDAEDECCCEEBA | | | | | |
| Cevaplarınız | | EBA EC | | | | | |

| | S | D | Y | B% |
|---|----|---|---|-----|
| Matematik-1 | 0 | 0 | 0 | 0 |
| RASYONEL SAYILAR | 1 | 1 | 0 | 100 |
| SAYILAR | 5 | 1 | 0 | 20 |
| BÖLÜNEBİLME VE EBOB-EKOK | 1 | 0 | 0 | 0 |
| BİRİNCİ DERECE DENKLEMLER VE EŞİTSİZLİKLER | 3 | 1 | 0 | 33 |
| ÜSLÜ VE KÖKLÜ İFADELER | 2 | 0 | 0 | 0 |
| MUTLAK DEĞER | 1 | 0 | 0 | 0 |
| PROBLEMLER | 10 | 2 | 0 | 20 |
| KÜMELER | 1 | 0 | 0 | 0 |
| MANTIK | 1 | 0 | 0 | 0 |
| FONKSİYONLAR | 1 | 0 | 0 | 0 |
| POLİNOMLAR | 1 | 0 | 0 | 0 |
| VERİ | 1 | 0 | 0 | 0 |
| OLASILIK | 1 | 0 | 0 | 0 |
| PERMÜTASYON, KOMBİNASYON, BİNOM AÇILIMI | 1 | 0 | 0 | 0 |
| Geometri | 0 | 0 | 0 | 0 |
| ÜÇGENDE ALAN VE KENAR-AÇI İLİŞKİLERİ | 1 | 0 | 0 | 0 |
| ÜÇGENLERDE EŞLİK, BENZERLİK VE YARDIMCI ELEMANLAR | 2 | 0 | 0 | 0 |
| ÇOKGENLER VE DÖRTGENLER | 4 | 0 | 0 | 0 |
| ÖZEL ÜÇGENLER | 1 | 0 | 0 | 0 |
| UZAY GEOMETRİ (KATI CİSİMLER) | 2 | 0 | 0 | 0 |

| | | Soru | Doğru | Yanlış | Boş | Net | Başarı |
|-------------------------------|---|---------------------------|-------|--------|-----|------|--------|
| Tarih-1 | | 5 | 1 | 3 | 1 | 0,25 | % 5 |
| Coğrafya-1 | | 5 | 2 | 0 | 3 | 2,00 | % 40 |
| Felsefe | | 5 | 1 | 2 | 2 | 0,50 | % 10 |
| Din Kült. ve Ahl. Bil. | | 5 | 2 | 2 | 1 | 1,50 | % 30 |
| Felsefe (Seçmeli) | | 5 | 0 | 0 | 5 | 0,00 | % 0 |
| TYT Sosyal | | 20 | 6 | 7 | 7 | 4,25 | % 21 |
| Cevap Anahtarı | B | CDBEADEACBBEDCCEBACAEAECD | | | | | |
| Cevaplarınız | | dD de E B eCaEeAa | | | | | |

| | S | D | Y | B% |
|---|---|---|---|-----|
| Tarih-1 | 0 | 0 | 0 | 0 |
| İLK VE ORTA ÇAĞLARDA TÜRK DÜNYASI | 1 | 1 | 0 | 100 |
| YERLEŞME VE DEVLETLEŞME SÜRECİNDE SEÇKÜKLÜ TÜRKİYESİ | 1 | 0 | 1 | 0 |
| DEĞİŞEN DÜNYA DENGELERİ KARŞISINDA OSMANLI SİYASETİ (1595-1774) | 1 | 0 | 1 | 0 |
| 20. YÜZYIL BAŞLARINDA OSMANLI DEVLETİ VE DÜNYA | 1 | 0 | 1 | 0 |
| MİLLİ MÜCADELE | 1 | 0 | 0 | 0 |
| Coğrafya-1 | 0 | 0 | 0 | 0 |
| DOĞAL SİSTEMLER (10.SINIF) | 1 | 0 | 0 | 0 |
| DOĞAL SİSTEMLER (9.SINIF) | 1 | 0 | 0 | 0 |
| BEŞERİ SİSTEMLER (10.SINIF) | 1 | 1 | 0 | 100 |
| KÜRESEL ORTAM: BÖLGELER VE ÜLKELER (10.SINIF) | 1 | 0 | 0 | 0 |
| ÇEVRE VE TOPLUM (9.SINIF) | 1 | 1 | 0 | 100 |
| Felsefe | 0 | 0 | 0 | 0 |
| MÖ 6. YÜZYIL - MS 2. YÜZYIL FELSEFESİ | 2 | 0 | 2 | 0 |
| FELSEFENİN TEMEL KONULARI VE PROBLEMLERİ | 3 | 1 | 0 | 33 |
| Din Kült. ve Ahl. Bil. | 0 | 0 | 0 | 0 |
| AHLAKİ TUTUM VE DAVRANIŞLAR | 1 | 1 | 0 | 100 |
| İSLAM VE BİLİM | 1 | 0 | 1 | 0 |
| İSLAM VE İBADET | 1 | 0 | 0 | 0 |
| HZ. MUHAMMED VE GENÇLİK | 1 | 1 | 0 | 100 |
| DİN VE İSLAM | 1 | 0 | 1 | 0 |
| Felsefe (Seçmeli) | 0 | 0 | 0 | 0 |

| | | Soru | Doğru | Yanlış | Boş | Net | Başarı |
|----------------|---|-----------------------|-------|--------|-----|------|--------|
| TYT Fen | | 20 | 0 | 0 | 20 | 0,00 | % 0 |
| Cevap Anahtarı | B | EEBACAAAEEBCECBECDCAC | | | | | |
| Cevaplarınız | | | | | | | |

| | S | D | Y | B% |
|---|---|---|---|----|
| Fizik | 0 | 0 | 0 | 0 |
| BASINÇ VE KALDIRMA KUVVETİ | 2 | 0 | 0 | 0 |
| ISI VE SICAKLIK | 1 | 0 | 0 | 0 |
| ELEKTRİK AKIMI VE MANYETİZMA | 1 | 0 | 0 | 0 |
| HAREKET VE KUVVET | 1 | 0 | 0 | 0 |
| DALGALAR | 1 | 0 | 0 | 0 |
| OPTİK | 1 | 0 | 0 | 0 |
| Kimya | 0 | 0 | 0 | 0 |
| KİMYA BİLİMİ | 1 | 0 | 0 | 0 |
| ATOM VE PERİYODİK SİSTEM | 1 | 0 | 0 | 0 |
| KİMYASAL TÜRLER ARASI ETKİLEŞİMLER | 3 | 0 | 0 | 0 |
| MADDEİNİN HÂLLERİ | 1 | 0 | 0 | 0 |
| KİMYANIN TEMEL KANUNLARI VE KİMYASAL HESAPLAMALAR | 2 | 0 | 0 | 0 |
| KARIŞIMLAR | 1 | 0 | 0 | 0 |
| ASİTLER, BAZLAR VE TUZLAR | 2 | 0 | 0 | 0 |
| Biyoloji | 0 | 0 | 0 | 0 |
| YAŞAM BİLİMİ BİYOLOJİ | 1 | 0 | 0 | 0 |
| CANLILAR DÜNYASI | 1 | 0 | 0 | 0 |
| EKOSİSTEM EKOLOJİSİ VE GÜNCEL ÇEVRE SORUNLARI | 1 | 0 | 0 | 0 |
| HÜCRE BÖLÜNMELEİ | 1 | 0 | 0 | 0 |
| KALITIMIN GENEL İLKELERİ | 1 | 0 | 0 | 0 |
| HÜCRE | 1 | 0 | 0 | 0 |

ULTİ TÜRKİYE GENELİ TYT DENEME



175,228 % 88,25

GİRESUN / TİREBOLU
TİREBOLU ŞEHİT İSMAİL KEFAL MESLEKİ VE TEKNİK ANADOLU
LİSESİ

12E - 203
SEVDENURDEMİR

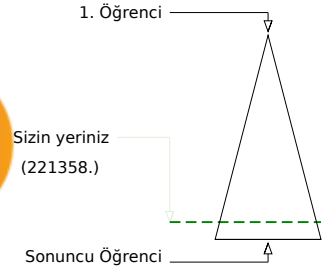
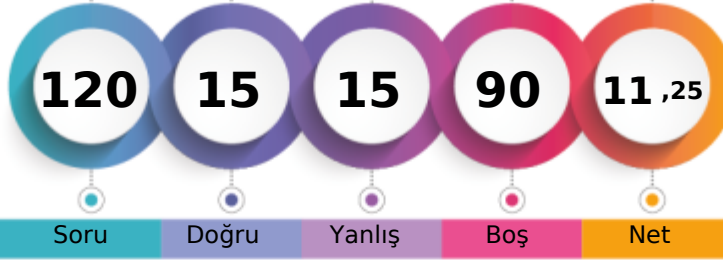

Soru Doğru Yanlış Boş Net

Şube Kurum İlçe İl Genel

Öğrenci Sıra No 6 14 219 1726 221358 % 88,25

Sınava Katılan Öğrenci Sayısı 14 37 261 1939 250843

| | | Soru | Doğru | Yanlış | Boş | Net | Başarı |
|-------------------|---|---|-------|--------|-----|------|--------|
| TYT Türkçe | | 40 | 9 | 13 | 18 | 5,75 | % 14 |
| Cevap Anahtarı | B | ECBAAEEAAACEEDCCBEEDDCBACBBEDACCADCECCBBC | | | | | |
| Cevaplarınız | | cbeAAE b Da dE eed dC aacA C D | | | | | |

| | S | D | Y | B% |
|--|---|---|---|----|
| Türkçe | 0 | 0 | 0 | 0 |
| SÖZCÜKTE VE SÖZ ÖBEKLERİNDE ANLAM | 3 | 0 | 3 | 0 |
| CÜMLENİN ANLAMI VE YORUMU | 4 | 3 | 0 | 75 |
| SES BİLGİSİ | 1 | 0 | 0 | 0 |
| YAZIM KURALLARI | 2 | 1 | 1 | 50 |
| CÜMLENİN ÖGELERİ | 1 | 0 | 0 | 0 |
| NOKTALAMA İŞARETLERİ | 2 | 0 | 1 | 0 |
| AD SOYLU SÖZCÜKLER | 1 | 0 | 0 | 0 |
| PARAGRAFİN YAPISI | 4 | 3 | 0 | 75 |
| ANLATIM TEKNİKLERİ VE DÜŞÜNCEYİ GELİŞTİRME YOLLARI | 1 | 0 | 0 | 0 |
| PARAGRAF YORUMU | 2 | 1 | 2 | 10 |

| | | Soru | Doğru | Yanlış | Boş | Net | Başarı |
|----------------------|---|--|-------|--------|-----|-------|--------|
| Matematik-1 | | 30 | 0 | 1 | 29 | -0,25 | % 0 |
| Geometri | | 10 | 0 | 0 | 10 | 0,00 | % 0 |
| TYT Matematik | | 40 | 0 | 1 | 39 | -0,25 | % 0 |
| Cevap Anahtarı | B | DBADEBACDACBDECBDECEEEACBAADDAEDECCCEEBA | | | | | |
| Cevaplarınız | | c | | | | | |

| | S | D | Y | B% |
|---|----|---|---|----|
| Matematik-1 | 0 | 0 | 0 | 0 |
| RASYONEL SAYILAR | 1 | 0 | 0 | 0 |
| SAYILAR | 5 | 0 | 0 | 0 |
| BÖLÜNEBİLME VE EBOB-EKOK | 1 | 0 | 0 | 0 |
| BİRİNCİ DERECE DENKLEMLER VE EŞİTSİZLİKLER | 3 | 0 | 1 | 0 |
| ÜSLÜ VE KÖKLÜ İFADELER | 2 | 0 | 0 | 0 |
| MUTLAK DEĞER | 1 | 0 | 0 | 0 |
| PROBLEMLER | 10 | 0 | 0 | 0 |
| KÜMELER | 1 | 0 | 0 | 0 |
| MANTIK | 1 | 0 | 0 | 0 |
| FONKSİYONLAR | 1 | 0 | 0 | 0 |
| POLİNOMLAR | 1 | 0 | 0 | 0 |
| VERİ | 1 | 0 | 0 | 0 |
| OLASILIK | 1 | 0 | 0 | 0 |
| PERMÜTASYON, KOMBİNASYON, BİNOM AÇILIMI | 1 | 0 | 0 | 0 |
| Geometri | 0 | 0 | 0 | 0 |
| ÜÇGENDE ALAN VE KENAR-AÇI İLİŞKİLERİ | 1 | 0 | 0 | 0 |
| ÜÇGENLERDE EŞLİK, BENZERLİK VE YARDIMCI ELEMANLAR | 2 | 0 | 0 | 0 |
| ÇOKGENLER VE DÖRTGENLER | 4 | 0 | 0 | 0 |
| ÖZEL ÜÇGENLER | 1 | 0 | 0 | 0 |
| UZAY GEOMETRİ (KATI CİSİMLER) | 2 | 0 | 0 | 0 |

| | | Soru | Doğru | Yanlış | Boş | Net | Başarı |
|-------------------------------|---|---------------------------|-------|--------|-----|------|--------|
| Tarih-1 | | 5 | 2 | 0 | 3 | 2,00 | % 40 |
| Coğrafya-1 | | 5 | 0 | 0 | 5 | 0,00 | % 0 |
| Felsefe | | 5 | 0 | 0 | 5 | 0,00 | % 0 |
| Din Kült. ve Ahl. Bil. | | 5 | 4 | 1 | 0 | 3,75 | % 75 |
| Felsefe (Seçmeli) | | 5 | 0 | 0 | 5 | 0,00 | % 0 |
| TYT Sosyal | | 20 | 6 | 1 | 13 | 5,75 | % 29 |
| Cevap Anahtarı | B | CDBEADEACBBEDCCEBACAEAECD | | | | | |
| Cevaplarınız | | CD EdACA | | | | | |

| | S | D | Y | B% |
|---|---|---|---|-----|
| Tarih-1 | 0 | 0 | 0 | 0 |
| İLK VE ORTA ÇAĞLARDA TÜRK DÜNYASI | 1 | 1 | 0 | 100 |
| YERLEŞME VE DEVLETLEŞME SÜRECİNDE SEÇİKLÜ TÜRKİYESİ | 1 | 0 | 0 | 0 |
| DEĞİŞEN DÜNYA DENGELERİ KARŞISINDA OSMANLI SİYASETİ (1595-1774) | 1 | 0 | 0 | 0 |
| 20. YÜZYIL BAŞLARINDA OSMANLI DEVLETİ VE DÜNYA | 1 | 1 | 0 | 100 |
| MİLLİ MÜCADELE | 1 | 0 | 0 | 0 |
| Coğrafya-1 | 0 | 0 | 0 | 0 |
| DOĞAL SİSTEMLER (10.SINIF) | 1 | 0 | 0 | 0 |
| DOĞAL SİSTEMLER (9.SINIF) | 1 | 0 | 0 | 0 |
| BEŞERİ SİSTEMLER (10.SINIF) | 1 | 0 | 0 | 0 |
| KÜRESEL ORTAM: BÖLGELER VE ÜLKELER (10.SINIF) | 1 | 0 | 0 | 0 |
| ÇEVRE VE TOPLUM (9.SINIF) | 1 | 0 | 0 | 0 |
| Felsefe | 0 | 0 | 0 | 0 |
| MÖ 6. YÜZYIL - MS 2. YÜZYIL FELSEFESİ | 2 | 0 | 0 | 0 |
| FELSEFENİN TEMEL KONULARI VE PROBLEMLERİ | 3 | 0 | 0 | 0 |
| Din Kült. ve Ahl. Bil. | 0 | 0 | 0 | 0 |
| AHLAKİ TUTUM VE DAVRANIŞLAR | 1 | 1 | 0 | 100 |
| İSLAM VE BİLİM | 1 | 1 | 0 | 100 |
| İSLAM VE İBADET | 1 | 1 | 0 | 100 |
| HZ. MUHAMMED VE GENÇLİK | 1 | 1 | 0 | 100 |
| DİN VE İSLAM | 1 | 0 | 1 | 0 |
| Felsefe (Seçmeli) | 0 | 0 | 0 | 0 |

| | | Soru | Doğru | Yanlış | Boş | Net | Başarı |
|----------------|---|-----------------------|-------|--------|-----|------|--------|
| TYT Fen | | 20 | 0 | 0 | 20 | 0,00 | % 0 |
| Cevap Anahtarı | B | EEBACAAAEEBCECBCECDAC | | | | | |
| Cevaplarınız | | | | | | | |

| | S | D | Y | B% |
|---|---|---|---|----|
| Fizik | 0 | 0 | 0 | 0 |
| BASINÇ VE KALDIRMA KUVVETİ | 2 | 0 | 0 | 0 |
| ISI VE SICAKLIK | 1 | 0 | 0 | 0 |
| ELEKTRİK AKIMI VE MANYETİZMA | 1 | 0 | 0 | 0 |
| HAREKET VE KUVVET | 1 | 0 | 0 | 0 |
| DALGALAR | 1 | 0 | 0 | 0 |
| OPTİK | 1 | 0 | 0 | 0 |
| Kimya | 0 | 0 | 0 | 0 |
| KİMYA BİLİMİ | 1 | 0 | 0 | 0 |
| ATOM VE PERİYODİK SİSTEM | 1 | 0 | 0 | 0 |
| KİMYASAL TÜRLER ARASI ETKİLEŞİMLER | 3 | 0 | 0 | 0 |
| MADENİN HÂLLERİ | 1 | 0 | 0 | 0 |
| KİMYANIN TEMEL KANUNLARI VE KİMYASAL HESAPLAMALAR | 2 | 0 | 0 | 0 |
| KARIŞIMLAR | 1 | 0 | 0 | 0 |
| ASİTLER, BAZLAR VE TUZLAR | 2 | 0 | 0 | 0 |
| Biyoloji | 0 | 0 | 0 | 0 |
| YAŞAM BİLİMİ BİYOLOJİ | 1 | 0 | 0 | 0 |
| CANLILAR DÜNYASI | 1 | 0 | 0 | 0 |
| EKOSİSTEM EKOLOJİSİ VE GÜNCEL ÇEVRE SORUNLARI | 1 | 0 | 0 | 0 |
| HÜCRE BÖLÜNMELEİ | 1 | 0 | 0 | 0 |
| KALITIMIN GENEL İLKELERİ | 1 | 0 | 0 | 0 |
| HÜCRE | 1 | 0 | 0 | 0 |

ULTİ TÜRKİYE GENELİ TYT DENEME

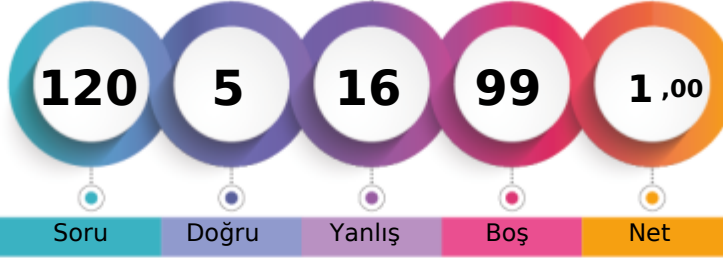

144,933 % 95,78

GİRESUN / TİREBOLU
TİREBOLU ŞEHİT İSMAİL KEFAL MESLEKİ VE TEKNİK ANADOLU
LİSESİ12F - 97
KAAN GÖK

1. Öğrenci

Sizin yeriniz
(240247.)

Sonuncu Öğrenci

Soru Doğru Yanlış Boş Net

Şube Kurum İlçe İl Genel

Öğrenci Sıra No 1 28 243 1885 240247 % 95,78

Sınava Katılan Öğrenci Sayısı 1 37 261 1939 250843

| | | Soru | Doğru | Yanlış | Boş | Net | Başarı |
|-------------------|---|---|-------|--------|-----|------|--------|
| TYT Türkçe | | 40 | 3 | 9 | 28 | 0,75 | % 2 |
| Cevap Anahtarı | B | ECBAAEAAACEEDCCBEEDDCBACBBEDACCADCECBBC | | | | | |
| Cevaplarınız | | aed Ab cbCCdac | | | | | |

| | S | D | Y | B% |
|--|----|---|---|----|
| Türkçe | 0 | 0 | 0 | 0 |
| SÖZCÜKTE VE SÖZ ÖBEKLERİNDE ANLAM | 3 | 0 | 2 | 0 |
| CÜMLENİN ANLAMI VE YORUMU | 4 | 0 | 1 | 0 |
| SES BİLGİSİ | 1 | 0 | 1 | 0 |
| YAZIM KURALLARI | 2 | 1 | 1 | 50 |
| CÜMLENİN ÖGELERİ | 1 | 0 | 0 | 0 |
| NOKTALAMA İŞARETLERİ | 2 | 1 | 1 | 50 |
| AD SOYLU SÖZCÜKLER | 1 | 0 | 0 | 0 |
| PARAGRAFİN YAPISI | 4 | 1 | 0 | 25 |
| ANLATIM TEKNİKLERİ VE DÜŞÜNCEYİ GELİŞTİRME YOLLARI | 1 | 0 | 0 | 0 |
| PARAGRAF YORUMU | 21 | 0 | 3 | 0 |

| | | Soru | Doğru | Yanlış | Boş | Net | Başarı |
|----------------------|---|---|-------|--------|-----|------|--------|
| TYT Matematik | | 40 | 0 | 0 | 40 | 0,00 | % 0 |
| Cevap Anahtarı | B | DBADEBACDACBDECBDECEEEACBAADDAEDEECCEEBBA | | | | | |
| Cevaplarınız | | | | | | | |

| | S | D | Y | B% |
|---|----|---|---|----|
| Matematik-1 | 0 | 0 | 0 | 0 |
| RASYONEL SAYILAR | 1 | 0 | 0 | 0 |
| SAYILAR | 5 | 0 | 0 | 0 |
| BÖLÜNEBİLME VE EBOB-EKOK | 1 | 0 | 0 | 0 |
| BİRİNCİ DERECE DENKLEMLER VE EŞİTSİZLİKLER | 3 | 0 | 0 | 0 |
| ÜSLÜ VE KÖKLÜ İFADELER | 2 | 0 | 0 | 0 |
| MUTLAK DEĞER | 1 | 0 | 0 | 0 |
| PROBLEMLER | 10 | 0 | 0 | 0 |
| KÜMELER | 1 | 0 | 0 | 0 |
| MANTIK | 1 | 0 | 0 | 0 |
| FONKSİYONLAR | 1 | 0 | 0 | 0 |
| POLİNOMLAR | 1 | 0 | 0 | 0 |
| VERİ | 1 | 0 | 0 | 0 |
| OLASILIK | 1 | 0 | 0 | 0 |
| PERMÜTASYON, KOMBİNASYON, BİNOM AÇILIMI | 1 | 0 | 0 | 0 |
| Geometri | 0 | 0 | 0 | 0 |
| ÜÇGENDE ALAN VE KENAR-AÇI İLİŞKİLERİ | 1 | 0 | 0 | 0 |
| ÜÇGENLERDE EŞLİK, BENZERLİK VE YARDIMCI ELEMANLAR | 2 | 0 | 0 | 0 |
| ÇOKGENLER VE DÖRTGENLER | 4 | 0 | 0 | 0 |
| ÖZEL ÜÇGENLER | 1 | 0 | 0 | 0 |
| UZAY GEOMETRİ (KATI CİSİMLER) | 2 | 0 | 0 | 0 |

| | | Soru | Doğru | Yanlış | Boş | Net | Başarı |
|------------------------|---|---------------------------|-------|--------|-----|-------|--------|
| Tarih-1 | | 5 | 1 | 2 | 2 | 0,50 | % 10 |
| Coğrafya-1 | | 5 | 0 | 2 | 3 | -0,50 | % 0 |
| Felsefe | | 5 | 0 | 0 | 5 | 0,00 | % 0 |
| Din Kült. ve Ahl. Bil. | | 5 | 0 | 0 | 5 | 0,00 | % 0 |
| Felsefe (Seçmeli) | | 5 | 0 | 0 | 5 | 0,00 | % 0 |
| TYT Sosyal | | 20 | 1 | 4 | 15 | 0,00 | % 0 |
| Cevap Anahtarı | B | CDBEADEACBBEDCCEBACAEAECD | | | | | |
| Cevaplarınız | | Dea b d | | | | | |

| | S | D | Y | B% |
|---|---|---|---|-----|
| Tarih-1 | 0 | 0 | 0 | 0 |
| İLK VE ORTA ÇAĞLARDA TÜRK DÜNYASI | 1 | 1 | 0 | 100 |
| YERLEŞME VE DEVLETLEŞME SÜRECİNDE SEÇİMLİ TÜRKİYESİ | 1 | 0 | 1 | 0 |
| DEĞİŞEN DÜNYA DENGELERİ KARŞISINDA OSMANLI SİYASETİ (1595-1774) | 1 | 0 | 0 | 0 |
| 20. YÜZYIL BAŞLARINDA OSMANLI DEVLETİ VE DÜNYA | 1 | 0 | 0 | 0 |
| MILLİ MÜCADELE | 1 | 0 | 1 | 0 |
| Coğrafya-1 | 0 | 0 | 0 | 0 |
| DOĞAL SİSTEMLER (10.SINIF) | 1 | 0 | 1 | 0 |
| DOĞAL SİSTEMLER (9.SINIF) | 1 | 0 | 0 | 0 |
| BEŞERİ SİSTEMLER (10.SINIF) | 1 | 0 | 1 | 0 |
| KÜRESEL ORTAM: BÖLGELER VE ÜLKELER (10.SINIF) | 1 | 0 | 0 | 0 |
| ÇEVRE VE TOPLUM (9.SINIF) | 1 | 0 | 0 | 0 |
| Felsefe | 0 | 0 | 0 | 0 |
| MÖ 6. YÜZYIL - MS 2. YÜZYIL FELSEFESİ | 2 | 0 | 0 | 0 |
| FELSEFENİN TEMEL KONULARI VE PROBLEMLERİ | 3 | 0 | 0 | 0 |
| Din Kült. ve Ahl. Bil. | 0 | 0 | 0 | 0 |
| AHLAKİ TUTUM VE DAVRANIŞLAR | 1 | 0 | 0 | 0 |
| İSLAM VE BİLİM | 1 | 0 | 0 | 0 |
| İSLAM VE İBADET | 1 | 0 | 0 | 0 |
| HZ. MUHAMMED VE GENÇLİK | 1 | 0 | 0 | 0 |
| DİN VE İSLAM | 1 | 0 | 0 | 0 |
| Felsefe (Seçmeli) | 0 | 0 | 0 | 0 |

| | | Soru | Doğru | Yanlış | Boş | Net | Başarı |
|----------------|---|----------------------|-------|--------|-----|------|--------|
| Fizik | | 7 | 1 | 3 | 3 | 0,25 | % 4 |
| Kimya | | 7 | 0 | 0 | 7 | 0,00 | % 0 |
| Biyoloji | | 6 | 0 | 0 | 6 | 0,00 | % 0 |
| TYT Fen | | 20 | 1 | 3 | 16 | 0,25 | % 1 |
| Cevap Anahtarı | B | EEBACAAAEEBCEBCEBDAC | | | | | |
| Cevaplarınız | | dbd c | | | | | |

| | S | D | Y | B% |
|---|---|---|---|----|
| Fizik | 0 | 0 | 0 | 0 |
| BASINÇ VE KALDIRMA KUVVETİ | 2 | 1 | 1 | 50 |
| ISI VE SICAKLIK | 1 | 0 | 1 | 0 |
| ELEKTRİK AKIMI VE MANYETİZMA | 1 | 0 | 1 | 0 |
| HAREKET VE KUVVET | 1 | 0 | 0 | 0 |
| DALGALAR | 1 | 0 | 0 | 0 |
| OPTİK | 1 | 0 | 0 | 0 |
| Kimya | 0 | 0 | 0 | 0 |
| KİMYA BİLİMİ | 1 | 0 | 0 | 0 |
| ATOM VE PERİYODİK SİSTEM | 1 | 0 | 0 | 0 |
| KİMYASAL TÜRLER ARASI ETKİLEŞİMLER | 3 | 0 | 0 | 0 |
| MADDENİN HALLERİ | 1 | 0 | 0 | 0 |
| KİMYANIN TEMEL KANUNLARI VE KİMYASAL HESAPLAMALAR | 2 | 0 | 0 | 0 |
| KARIŞIMLAR | 1 | 0 | 0 | 0 |
| ASİTLER, BAZLAR VE TUZLAR | 2 | 0 | 0 | 0 |
| Biyoloji | 0 | 0 | 0 | 0 |
| YAŞAM BİLİMİ BİYOLOJİ | 1 | 0 | 0 | 0 |
| CANLILAR DÜNYASI | 1 | 0 | 0 | 0 |
| EKOSİSTEM EKOLOJİSİ VE GÜNCEL ÇEVRE SORUNLARI | 1 | 0 | 0 | 0 |
| HÜCRE BÖLÜNMELERİ | 1 | 0 | 0 | 0 |
| KALITIMIN GENEL İLKELERİ | 1 | 0 | 0 | 0 |
| HÜCRE | 1 | 0 | 0 | 0 |