

## OKUL TYT NET LİSTESİ (TYT sıralı)

KATILIMLAR																																				
İL		İLÇE		OKUL										SINAV ADI										OKUL	İLÇE	İL	GENEL									
GİRESUN		TİREBOLU		Tirebolu Şehit İsmail Kefal Mesleki ve Teknik Anadolu Lisesi										11. SINIF HAZIR BULUNUŞLUK										30	30	271	24105									
Sıra	Ö.No	İsim	Sınıf	TYT Türkçe			TYT Sosyal									TYT Matematik			TYT Fen									Toplam			TYT		Puan Genel	Puan		
				Türkçe			Tarih-1			Coğrafya-1			Felsefe			Din Kül. ve Ahl. Bil.			Matematik-1			Fizik			Kimya			Biyoloji			Puan					
				D	Y	N	D	Y	N	D	Y	N	D	Y	N	D	Y	N	D	Y	N	D	Y	N	D	Y	N	D	Y	N	D	Y			N	D
Genel Ortalama				9,44	11,60	6,54	3,02	4,74	1,83	2,28	3,73	1,34	1,11	1,73	0,68	2,47	1,57	2,08	4,77	6,61	3,12	1,40	4,50	0,27	1,29	2,82	0,58	1,99	2,68	1,32	27,77	39,98	17,76	161,260	187,7	
Okul Ortalaması				3,33	12,33	0,25	1,80	4,23	0,74	1,23	3,80	0,28	0,43	1,77	-0,01	0,77	2,00	0,27	2,24	8,48	0,12	1,30	4,43	0,20	0,83	3,00	0,08	0,61	2,96	-0,13	12,54	43,00	1,80	113,680	124,6	
1	2532	SEDAT AYDIN	10D	15	11	12,25	7	3	6,25	7	3	6,25	0	1	-0,25	4	1	3,75	0	2	-0,50	0	1	-0,25				0	1	-0,25	33	23	27,25	180,342	5866	287,1
2	212	KEMAL EREN KÜÇÜK	10D	7	8	5,00	6	4	5,00	3	3	2,25				1	1	0,75				4	1	3,75							21	17	16,75	146,397	11286	185,7
3	2505	KEREM SAKAL	10E	7	4	6,00	2	3	1,25	0	2	-0,50	1	2	0,50	1	2	0,50				1	2	0,50				1	2	0,50	13	17	8,75	131,245	15030	153,0
4	2524	SEYİT YILM*	10B	6	7	4,25	2	5	0,75	1	0	1,00										4	1	3,75							13	13	9,75	130,615	15213	140,7
5	2531	UMUTCAN YANIK	10B	5	7	3,25	5	1	4,75	1	1	0,75							1	8	-1,00	1	7	-0,75	0	1	-0,25				13	25	6,75	117,692	18644	157,6
6	2540	ÖMER ASAF AYAZLI	10B	4	16	0,00	5	5	3,75	1	9	-1,25	1	1	0,75	1	4	0,00	1	2	0,50	3	6	1,50	3	7	1,25	2	8	0,00	21	58	6,50	115,627	19137	120,6
7	308	SONERKARAKOÇ	10E	3	3	2,25	1	1	0,75				0	1	-0,25	2	1	1,75													6	6	4,50	114,017	19517	130,0
8	2513	ERAY KOÇ	10A	4	10	1,50	0	2	-0,50	2	2	1,50	0	3	-0,75	1	0	1,00	2	5	0,75	0	3	-0,75	0	1	-0,25	1	1	0,75	10	27	3,25	111,715	20039	118,4
9	2504	MAHMUT DEMİRCİ	10A	3	9	0,75	0	2	-0,50	0	1	-0,25				1	2	0,50	2	0	2,00	1	4	0,00	0	1	-0,25	0	1	-0,25	7	20	2,00	110,727	20231	103,6
10	2542	BATUHAN ŞATIR	10A	4	7	2,25	1	4	0,00	1	4	0,00																			6	15	2,25	109,472	20467	115,7
11	312	YAVUZHAN K	10A	1	7	-0,75	0	1	-0,25	1	0	1,00	0	3	-0,75	1	0	1,00	1	2	0,50	1	0	1,00				1	0	1,00	6	13	2,75	106,087	21020	101,1
12	2534	SÜLEYMAN EKİZ	10E	2	6	0,50	0	4	-1,00	1	1	0,75	0	1	-0,25	0	1	-0,25	2	4	1,00	1	2	0,50	0	2	-0,50				6	21	0,75	105,240	21152	98,73
13	5892	ARDA TONGAZ	10E	1	14	-2,50	1	4	0,00	2	3	1,25	1	1	0,75	0	2	-0,50	2	6	0,50	1	7	-0,75	3	3	2,25	2	2	1,50	13	42	2,50	102,180	21608	92,09
14	2539	ÖZKAN EFE YAŞAR	10B	4	21	-1,25	2	8	0,00	0	8	-2,00	2	2	1,50	0	4	-1,00	6	20	1,00	1	7	-0,75	2	7	0,25	3	6	1,50	20	83	-0,75	98,807	21973	
15	2505	YUSUF KÖZLEME	10A	1	7	-0,75	0	1	-0,25	1	0	1,00	0	3	-0,75				2	4	1,00	0	5	-1,25							4	20	-1,00	98,430	21998	
16	0	AHMET ÖZTÜRK	10E	4	14	0,50	1	5	-0,25	1	4	0,00	0	3	-0,75	1	3	0,25	0	2	-0,50										7	31	-0,75	98,265	22013	98,73
17	2515	BATUHAN KAYA	10E	3	13	-0,25	0	6	-1,50	0	4	-1,00	1	1	0,75	1	3	0,25	4	13	0,75	2	5	0,75	1	3	0,25	0	6	-1,50	12	54	-1,50	98,180	22025	
18	2509	ONUR EMRE TEKİN	10A	2	6	0,50	0	5	-1,25	2	3	1,25	1	1	0,75	1	3	0,25	1	7	-0,75	0	3	-0,75	0	3	-0,75	0	2	-0,50	7	33	-1,25	95,737	22168	109,8
19	2522	SALİH AKÇA	10B	3	13	-0,25	0	10	-2,50	0	7	-1,75	0	5	-1,25	0	5	-1,25	4	10	1,50	1	9	-1,25	2	7	0,25	0	1	-0,25	10	67	-6,75	89,225	22397	
20	199	YUSUF SAĞIR	10D	5	22	-0,50	4	6	2,50	3	7	1,25	1	2	0,50	2	3	1,25													15	40	5,00		131,4	
21	2520	MEHMET ESAT KANBER	10E	1	13	-2,25	2	0	2,00																						3	13	-0,25		97,01	
22	227	GÖRKEM KERİM KÖSE	10B	3	22	-2,50	2	7	0,25	3	6	1,50	0	5	-1,25	1	3	0,25	5	24	-1,00	4	6	2,50	3	7	1,25	0	7	-1,75	21	87	-0,75		87,32	
23	2528	MİRAÇ EREN TEMİZ	10A	0	3	-0,75	0	2	-0,50	1	1	0,75										0	2	-0,50							1	8	-1,00			
24	2512	SERKAN YER İKAYA	10E	2	12	-1,00	1	6	-0,50	0	5	-1,25	2	1	1,75	1	3	0,25	1	6	-0,50										7	33	-1,25			
25	5894	FAHRİCAN KARA	10E	1	13	-2,25	2	4	1,00	1	4	0,00	0	2	-0,50	0	1	-0,25	2	12	-1,00	1	5	-0,25	0	4	-1,00	2	3	1,25	9	48	-3,00			
26	233	BERAT DURDU	10D	3	20	-2,00	1	6	-0,50	0	10	-2,50	1	1	0,75	2	3	1,25													7	40	-3,00			
27	2519	ENES YILDIZ	10A	0	10	-2,50	1	2	0,50	1	2	0,50	0	2	-0,50	1	1	0,75	1	10	-1,50	0	4	-1,00	1	2	0,50	0	4	-1,00	5	37	-4,25		90,50	
28	2537	EREN YANIK	10B	4	25	-2,25	1	9	-1,25	2	8	0,00	1	4	0,00	0	5	-1,25	2	8	0,00	1	9	-1,25	4	6	2,50	1	9	-1,25	16	83	-4,75			
29	2521	EVREN KAH AOĞLU	10B	0	19	-4,75	3	5	1,75	0	8	-2,00	1	3	0,25	0	5	-1,25	2	9	-0,25	1	5	-0,25	0	5	-1,25	1	5	-0,25	8	64	-8,00			

## OKUL TYT NET LİSTESİ (TYT sıralı)

													KATILIMLAR																						
													OKUL	İLÇE	İL	GENEL																			
İL		İLÇE		OKUL						SINAV ADI						OKUL	İLÇE	İL	GENEL																
GİRESUN		TİREBOLU		Tirebolu Şehit İsmail Kefal Mesleki ve Teknik Anadolu Lisesi						11. SINIF HAZİR BULUNUŞLUK						30	30	271	24105																
Sıra	Ö.No	İsim	Sınıf	TYT Türkçe			TYT Sosyal						TYT Matematik			TYT Fen						Toplam			TYT										
				Türkçe			Tarih-1			Coğrafya-1			Felsefe			Din Kül. ve Ahl. Bil.			Matematik-1			Fizik			Kimya			Biyoloji			D Y N			Puan	Genel
				D	Y	N	D	Y	N	D	Y	N	D	Y	N	D	Y	N	D	Y	N	D	Y	N	D	Y	N	D	Y	N	D	Y	N		
Genel Ortalama				9,44	11,60	6,54	3,02	4,74	1,83	2,28	3,73	1,34	1,11	1,73	0,68	2,47	1,57	2,08	4,77	6,61	3,12	1,40	4,50	0,27	1,29	2,82	0,58	1,99	2,68	1,32	27,77	39,98	17,76	161,260	187,7
Okul Ortalaması				3,33	12,33	0,25	1,80	4,23	0,74	1,23	3,80	0,28	0,43	1,77	-0,01	0,77	2,00	0,27	2,24	8,48	0,12	1,30	4,43	0,20	0,83	3,00	0,08	0,61	2,96	-0,13	12,54	43,00	1,80	113,680	124,6
30	2538	TÜMERMERTAY IN	10E	2	28	-5,00	4	6	2,50	2	8	0,00	0	5	-1,25	1	4	0,00	6	24	0,00	2	8	0,00	0	10	-2,50	0	10	-2,50	17	103	-8,75		73,05

NET ORTALAMALARINA GÖRE KIYASLAMA

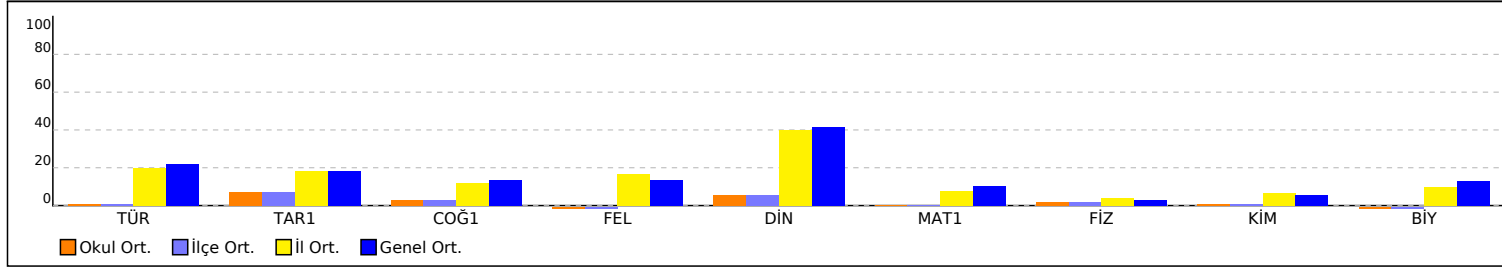

PUAN ORT. GÖRE KIYAS

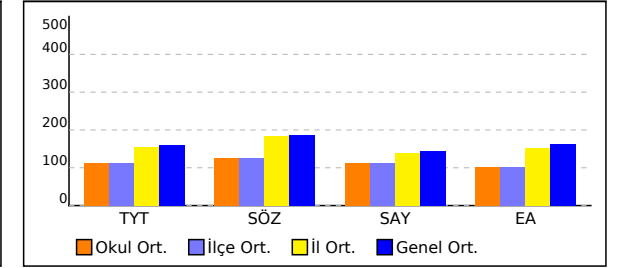

NET ORTALAMASINA GÖRE ŞUBE KARŞILAŞTIRMA

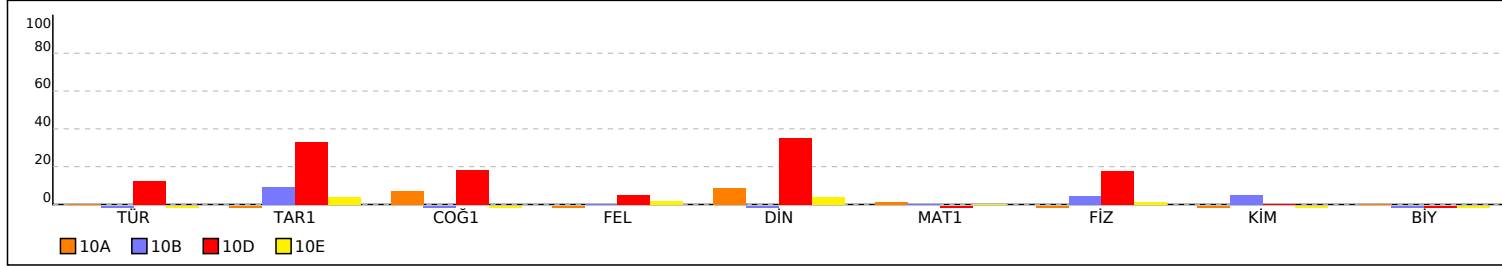

PUANA GÖRE ŞUBE KIYAS

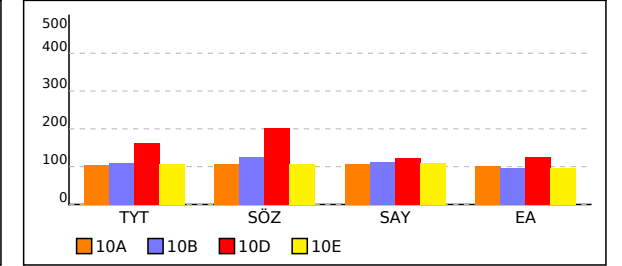

## 10A SINIFI TYT NET LİSTESİ (TYT sıralı)

İL		İLÇE		OKUL												SINAV ADI												KATILIMLAR								
																												OKUL	İLÇE	İL	GENEL					
GİRESUN		TİREBOLU		Tirebolu Şehit İsmail Kefal Mesleki ve Teknik Anadolu Lisesi												11. SINIF HAZIR BULUNUŞLUK												30	30	271	24105					
Sıra	Ö.No	İsim	Sınıf	TYT Türkçe			TYT Sosyal						TYT Matematik			TYT Fen						Toplam			TYT		Puan Genel	Puan								
				Türkçe			Tarih-1		Coğrafya-1		Felsefe		Din Kül. ve Ahl. Bil.		Matematik-1			Fizik		Kimya		Biyoloji		D Y N					Puan	Genel						
				D	Y	N	D	Y	N	D	Y	N	D	Y	N	D	Y	N	D	Y	N	D	Y	N	D	Y			N	D	Y	N				
Genel Ortalama				9,44	11,60	6,54	3,02	4,74	1,83	2,28	3,73	1,34	1,11	1,73	0,68	2,47	1,57	2,08	4,77	6,61	3,12	1,40	4,50	0,27	1,29	2,82	0,58	1,99	2,68	1,32	27,77	39,98	17,76	161,260	187,7	
Okul Ortalaması				3,33	12,33	0,25	1,80	4,23	0,74	1,23	3,80	0,28	0,43	1,77	-0,01	0,77	2,00	0,27	2,24	8,48	0,12	1,30	4,43	0,20	0,83	3,00	0,08	0,61	2,96	-0,13	12,54	43,00	1,80	113,680	124,6	
SINIF: 10A																																				
1	2513	ERAY KOÇ	10A	4	10	1,50	0	2	-0,50	2	2	1,50	0	3	-0,75	1	0	1,00	2	5	0,75	0	3	-0,75	0	1	-0,25	1	1	0,75	10	27	3,25	111,715	20039	118,4
2	2504	MAHMUT DEMİRCİ	10A	3	9	0,75	0	2	-0,50	0	1	-0,25				1	2	0,50	2	0	2,00	1	4	0,00	0	1	-0,25	0	1	-0,25	7	20	2,00	110,727	20231	103,6
3	2542	BATUHAN ŞATIR	10A	4	7	2,25	1	4	0,00	1	4	0,00																								
4	312	YAVUZHAN K	10A	1	7	-0,75	0	1	-0,25	1	0	1,00	0	3	-0,75	1	0	1,00	1	2	0,50	1	0	1,00				1	0	1,00	6	13	2,75	106,087	21020	101,1
5	2505	YUSUF KÖZLEME	10A	1	7	-0,75	0	1	-0,25	1	0	1,00	0	3	-0,75				2	4	1,00	0	5	-1,25												
6	2509	ONUR EMRE TEKİN	10A	2	6	0,50	0	5	-1,25	2	3	1,25	1	1	0,75	1	3	0,25	1	7	-0,75	0	3	-0,75	0	3	-0,75	0	2	-0,50	7	33	-1,25	95,737	22168	109,8
7	2528	MİRAÇ EREN TEMİZ	10A	0	3	-0,75	0	2	-0,50	1	1	0,75																								
8	2519	ENES YILDIZ	10A	0	10	-2,50	1	2	0,50	1	2	0,50	0	2	-0,50	1	1	0,75	1	10	-1,50	0	4	-1,00	1	2	0,50	0	4	-1,00	5	37	-4,25			90,50

NET ORTALAMALARINA GÖRE KIYASLAMA

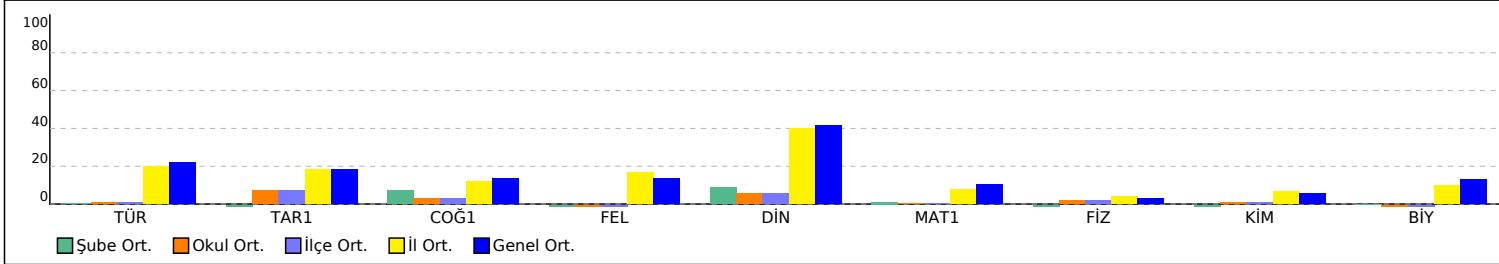

PUAN ORT. GÖRE KIYAS

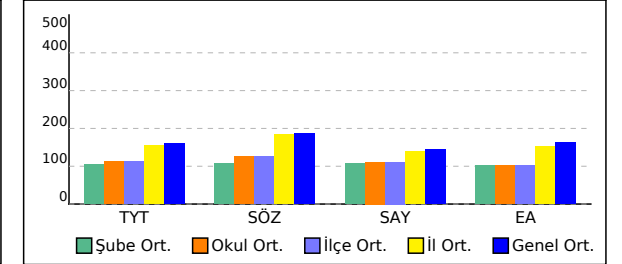

## 10B SINIFI TYT NET LİSTESİ (TYT sıralı)

													KATILIMLAR																								
İL		İLÇE		OKUL						SINAV ADI						OKUL	İLÇE	İL	GENEL																		
GİRESUN		TİREBOLU		Tirebolu Şehit İsmail Kefal Mesleki ve Teknik Anadolu Lisesi						11. SINIF HAZIR BULUNUŞLUK						30	30	271	24105																		
Sıra	Ö.No	İsim	Sınıf	TYT Türkçe			TYT Sosyal						TYT Matematik			TYT Fen						Toplam			TYT		Puan Genel	Puan									
				Türkçe			Tarih-1			Coğrafya-1			Felsefe			Din Kül. ve Ahl. Bil.			Matematik-1			Fizik			Kimya				Biyoloji			D Y N			Puan Genel		
				D	Y	N	D	Y	N	D	Y	N	D	Y	N	D	Y	N	D	Y	N	D	Y	N	D	Y			N	D	Y	N	D	Y	N		
Genel Ortalama				9,44	11,60	6,54	3,02	4,74	1,83	2,28	3,73	1,34	1,11	1,73	0,68	2,47	1,57	2,08	4,77	6,61	3,12	1,40	4,50	0,27	1,29	2,82	0,58	1,99	2,68	1,32	27,77	39,98	17,76	161,260	187,7		
Okul Ortalaması				3,33	12,33	0,25	1,80	4,23	0,74	1,23	3,80	0,28	0,43	1,77	-0,01	0,77	2,00	0,27	2,24	8,48	0,12	1,30	4,43	0,20	0,83	3,00	0,08	0,61	2,96	-0,13	12,54	43,00	1,80	113,680	124,6		
SINIF: 10B																																					
1	2524	SEYİT YILM*	10B	6	7	4,25	2	5	0,75	1	0	1,00							4	1	3,75							13	13	9,75	130,615	15213	140,7				
2	2531	UMUTCAN YANIK	10B	5	7	3,25	5	1	4,75	1	1	0,75				1	8	-1,00	1	7	-0,75	0	1	-0,25				13	25	6,75	117,692	18644	157,6				
3	2540	ÖMER ASAF AYAZLI	10B	4	16	0,00	5	5	3,75	1	9	-1,25	1	1	0,75	1	4	0,00	1	2	0,50	3	6	1,50	3	7	1,25	2	8	0,00	21	58	6,50	115,627	19137	120,6	
4	2539	ÖZKAN EFE YAŞAR	10B	4	21	-1,25	2	8	0,00	0	8	-2,00	2	2	1,50	0	4	-1,00	6	20	1,00	1	7	-0,75	2	7	0,25	3	6	1,50	20	83	-0,75	98,807	21973		
5	2522	SALİH AKÇA	10B	3	13	-0,25	0	10	-2,50	0	7	-1,75	0	5	-1,25	0	5	-1,25	4	10	1,50	1	9	-1,25	2	7	0,25	0	1	-0,25	10	67	-6,75	89,225	22397		
6	227	GÖRKEM KERİM KÖSE	10B	3	22	-2,50	2	7	0,25	3	6	1,50	0	5	-1,25	1	3	0,25	5	24	-1,00	4	6	2,50	3	7	1,25	0	7	-1,75	21	87	-0,75			87,32	
7	2537	EREN YANIK	10B	4	25	-2,25	1	9	-1,25	2	8	0,00	1	4	0,00	0	5	-1,25	2	8	0,00	1	9	-1,25	4	6	2,50	1	9	-1,25	16	83	-4,75				
8	2521	EVREN KAH AOĞLU	10B	0	19	-4,75	3	5	1,75	0	8	-2,00	1	3	0,25	0	5	-1,25	2	9	-0,25	1	5	-0,25	0	5	-1,25	1	5	-0,25	8	64	-8,00				

NET ORTALAMALARINA GÖRE KIYASLAMA

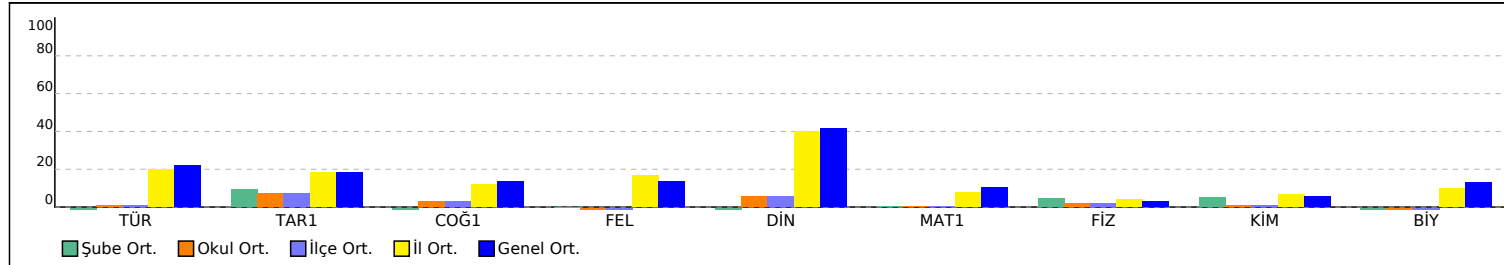

PUAN ORT. GÖRE KIYAS

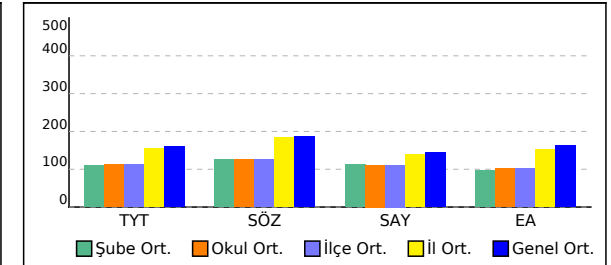

## 10D SINIFI TYT NET LİSTESİ (TYT sıralı)

													KATILIMLAR																							
													OKUL	İLÇE	İL	GENEL																				
İL	İLÇE	OKUL						SINAV ADI						OKUL	İLÇE	İL	GENEL																			
GİRESUN	TİREBOLU	Tirebolu Şehit İsmail Kefal Mesleki ve Teknik Anadolu Lisesi						11. SINIF HAZIR BULUNUŞLUK						30	30	271	24105																			
Sıra	Ö.No	İsim	Sınıf	TYT Türkçe			TYT Sosyal						TYT Matematik			TYT Fen						Toplam			TYT		Puan Genel	Puan								
				Türkçe			Tarih-1			Coğrafya-1			Felsefe			Din Kül. ve Ahl. Bil.			Matematik-1			Fizik			Kimya				Biyoloji							
				D	Y	N	D	Y	N	D	Y	N	D	Y	N	D	Y	N	D	Y	N	D	Y	N	D	Y			N	D	Y	N	D	Y	N	Puan
Genel Ortalama				9,44	11,60	6,54	3,02	4,74	1,83	2,28	3,73	1,34	1,11	1,73	0,68	2,47	1,57	2,08	4,77	6,61	3,12	1,40	4,50	0,27	1,29	2,82	0,58	1,99	2,68	1,32	27,77	39,98	17,76	161,260	187,7	
Okul Ortalaması				3,33	12,33	0,25	1,80	4,23	0,74	1,23	3,80	0,28	0,43	1,77	-0,01	0,77	2,00	0,27	2,24	8,48	0,12	1,30	4,43	0,20	0,83	3,00	0,08	0,61	2,96	-0,13	12,54	43,00	1,80	113,680	124,6	
SINIF: 10D																																				
1	2532	SEDAT AYDIN	10D	15	11	12,25	7	3	6,25	7	3	6,25	0	1	-0,25	4	1	3,75	0	2	-0,50	0	1	-0,25				0	1	-0,25	33	23	27,25	180,342	5866	287,1
2	212	KEMAL EREN KÜÇÜK	10D	7	8	5,00	6	4	5,00	3	3	2,25				1	1	0,75				4	1	3,75							21	17	16,75	146,397	11286	185,7
3	199	YUSUF SAĞIR	10D	5	22	-0,50	4	6	2,50	3	7	1,25	1	2	0,50	2	3	1,25													15	40	5,00			131,4
4	233	BERAT DURDU	10D	3	20	-2,00	1	6	-0,50	0	10	-2,50	1	1	0,75	2	3	1,25													7	40	-3,00			

NET ORTALAMALARINA GÖRE KIYASLAMA

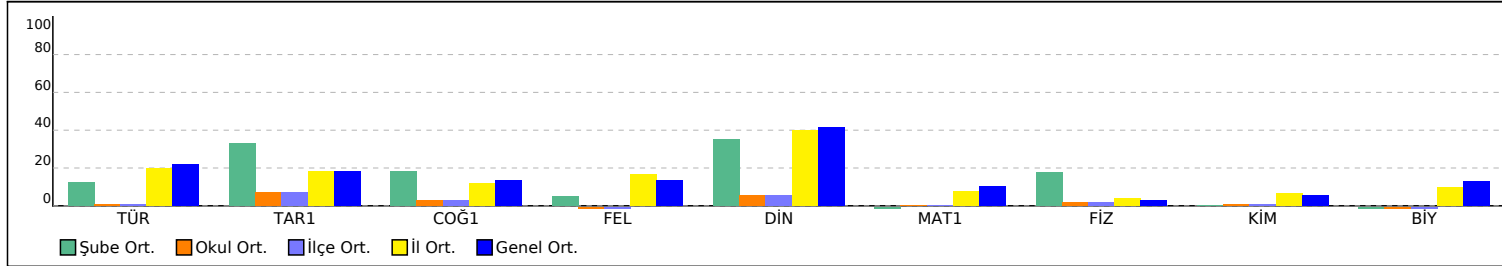

PUAN ORT. GÖRE KIYAS

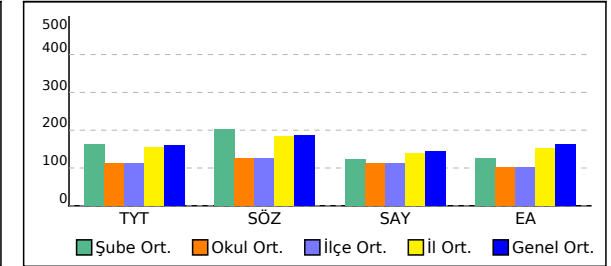

## 10E SINIFI TYT NET LİSTESİ (TYT sıralı)

İL		İLÇE		OKUL												SINAV ADI												KATILIMLAR									
																												OKUL	İLÇE	İL	GENEL						
GİRESUN		TİREBOLU		Tirebolu Şehit İsmail Kefal Mesleki ve Teknik Anadolu Lisesi												11. SINIF HAZIR BULUNUŞLUK												30	30	271	24105						
Sıra	Ö.No	İsim		Sınıf	TYT Türkçe			TYT Sosyal						TYT Matematik			TYT Fen						Toplam			TYT		Puan Genel	Puan								
					Türkçe			Tarih-1		Coğrafya-1		Felsefe		Din Kül. ve Ahl. Bil.		Matematik-1			Fizik		Kimya		Biyoloji		D Y N					Puan	Genel						
					D	Y	N	D	Y	N	D	Y	N	D	Y	N	D	Y	N	D	Y	N	D	Y	N	D	Y			N	D	Y	N				
Genel Ortalama				9,44	11,60	6,54	3,02	4,74	1,83	2,28	3,73	1,34	1,11	1,73	0,68	2,47	1,57	2,08	4,77	6,61	3,12	1,40	4,50	0,27	1,29	2,82	0,58	1,99	2,68	1,32	27,77	39,98	17,76	161,260	187,73		
Okul Ortalaması				3,33	12,33	0,25	1,80	4,23	0,74	1,23	3,80	0,28	0,43	1,77	-0,01	0,77	2,00	0,27	2,24	8,48	0,12	1,30	4,43	0,20	0,83	3,00	0,08	0,61	2,96	-0,13	12,54	43,00	1,80	113,680	124,680		
SINIF: 10E																																					
1	2505	KEREM SAKAL		10E	7	4	6,00	2	3	1,25	0	2	-0,50	1	2	0,50	1	2	0,50																		
2	308	SONERKARAKOÇ		10E	3	3	2,25	1	1	0,75				0	1	-0,25	2	1	1,75																		
3	2534	SÜLEYMAN EKİZ		10E	2	6	0,50	0	4	-1,00	1	1	0,75	0	1	-0,25	0	1	-0,25	2	4	1,00	1	2	0,50	0	2	-0,50									
4	5892	ARDA TONGAZ		10E	1	14	-2,50	1	4	0,00	2	3	1,25	1	1	0,75	0	2	-0,50	2	6	0,50	1	7	-0,75	3	3	2,25	2	2	1,50	13	42	2,50	102,180	21608	
5	0	AHMET ÖZTÜRK		10E	4	14	0,50	1	5	-0,25	1	4	0,00	0	3	-0,75	1	3	0,25	0	2	-0,50															
6	2515	BATUHAN KAYA		10E	3	13	-0,25	0	6	-1,50	0	4	-1,00	1	1	0,75	1	3	0,25	4	13	0,75	2	5	0,75	1	3	0,25	0	6	-1,50	12	54	-1,50	98,180	22025	
7	2520	MEHMET ESAT KANBER		10E	1	13	-2,25	2	0	2,00																											
8	2512	SERKAN YER İKAYA		10E	2	12	-1,00	1	6	-0,50	0	5	-1,25	2	1	1,75	1	3	0,25	1	6	-0,50															
9	5894	FAHRİCAN KARA		10E	1	13	-2,25	2	4	1,00	1	4	0,00	0	2	-0,50	0	1	-0,25	2	12	-1,00	1	5	-0,25	0	4	-1,00	2	3	1,25	9	48	-3,00			
10	2538	TÜMERMERTAY IN		10E	2	28	-5,00	4	6	2,50	2	8	0,00	0	5	-1,25	1	4	0,00	6	24	0,00	2	8	0,00	0	10	-2,50	0	10	-2,50	17	103	-8,75			73,05

NET ORTALAMALARINA GÖRE KIYASLAMA

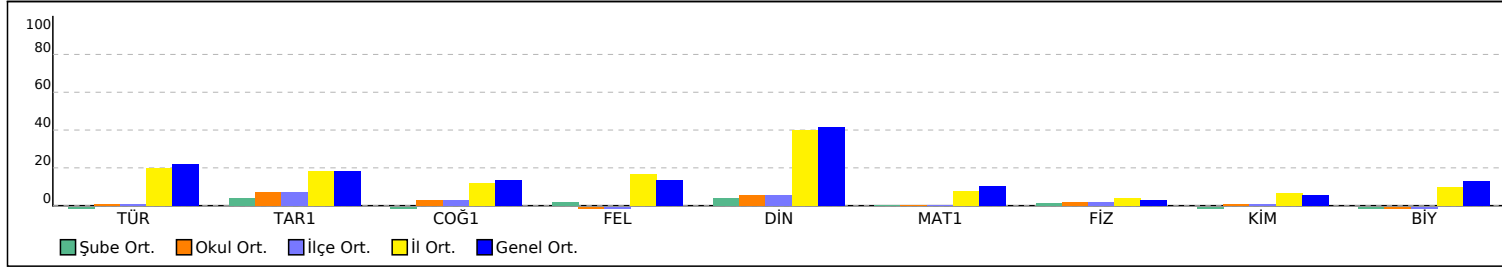

PUAN ORT. GÖRE KIYAS

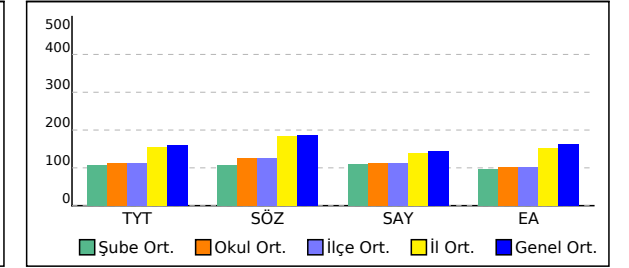

## 11. SINIF HAZIR BULUNUŞLUK



109,472 % 84,91

GİRESUN / TİREBOLU  
Tirebolu Şehit İsmail Kefal Mesleki ve Teknik Anadolu Lisesi

10A - 2542  
BATUHAN ŞATIR

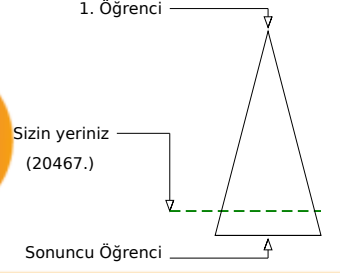
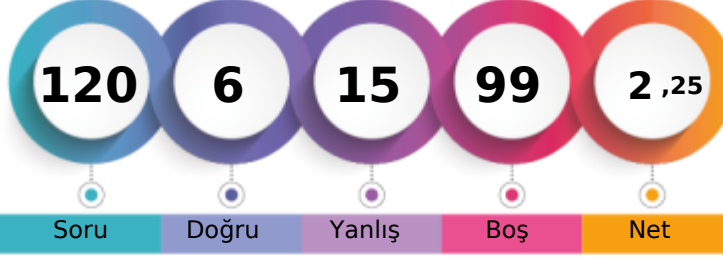

Şube	Kurum	İlçe	İl	Genel
Öğrenci Sıra No	3	10	10	213
Sınava Katılan Öğrenci Sayısı	8	30	30	271
				20467 % 84,91
				24105

	Soru	Doğru	Yanlış	Boş	Net	Başarı
<b>TYT Türkçe</b>	30	4	7	19	2,25	% 8
Cevap Anahtarı	A	DACDDEBACEBECABADBEABAEEDBACED				
Cevaplarınız		c b d AddB	A c A d			

	S	D	Y	B%
<b>Türkçe</b>	30	4	7	13
Edebiyatın tarihle ilişkisini belirler.	1	0	0	0
Türk edebiyatını dönemlere ayırır.	1	0	1	0
Türkçenin tarihi gelişimini inceler.	1	0	0	0
Yazım Kuralları	2	0	1	0
Halk hikâyesini tanımlar ve genel özelliklerini kavrar.	1	0	0	0
"Dede Korkut Hikâyeleri"ni inceler ve genel özelliklerini kavrar.	1	0	1	0
Cenknameyi tanımlar ve genel özelliklerini kavrar. Mesneviyi tanımlar ve genel özelliklerini kavrar. Mesnevi türündeki	1	0	0	0
Tanzimat Dönemi hikâyesinin genel özelliklerini kavrar.	1	1	0	100
Noktalama İşaretleri	2	1	1	50
Geçiş Dönemi edebiyatını tanımlar ve genel özelliklerini kavrar.	1	0	1	0
Fillimsi (Eylemsi)	1	1	0	100
Destan Dönemi Türk şiirini tanımlar ve türlerini açıklar.	1	0	0	0
Dini-Tasavvufî halk şiiri nazım şekillerini inceler. Divan edebiyatı nazım şekillerini inceler.	1	0	0	0
Divan edebiyatı nazım şekillerini inceler.	1	0	0	0
İsim Tamlamaları	1	0	0	0
Destan türünün genel özelliklerini belirler. Dünya edebiyatından destana örnek verir.	1	1	0	100
Sıfat Tamlamaları	1	0	0	0
Destan Dönemi Türk şiirini tanımlar ve türlerini açıklar. Halk şiirini tanımlar ve genel özelliklerini kavrar. Dini-Tasavvufî ha	1	0	1	0
Tanzimat Dönemi romanının özelliklerini bilir.	1	0	0	0
Servetifünun Dönemi roman yazarlarını tanımlar.	1	0	0	0
Tanzimat Dönemi romanının özelliklerini bilir. Servetifünun Dönemi romanının özelliklerini bilir.	1	0	1	0
Geleneksel Türk tiyatrosunun doğuşunu ve gelişimini öğrenir.	1	0	0	0
Tanzimat Dönemi tiyatro yazarlarını tanımlar.	1	0	0	0
Cümle Türleri	1	0	0	0

	Soru	Doğru	Yanlış	Boş	Net	Başarı
<b>TYT Matematik</b>	30	0	0	30	0,00	% 0
Cevap Anahtarı	A	DEBCCAADADDCCBBDCEBDCDADDEBDE				
Cevaplarınız						

sini inceler.

	Soru	Doğru	Yanlış	Boş	Net	Başarı
<b>Tarih-1</b>	10	1	4	5	0,00	% 0
<b>Coğrafya-1</b>	10	1	4	5	0,00	% 0
<b>Felsefe</b>	5	0	0	5	0,00	% 0
<b>Din Kül. ve Ahl. Bil.</b>	5	0	0	5	0,00	% 0
<b>TYT Sosyal</b>	30	2	8	20	0,00	% 0
Cevap Anahtarı	A	BEBDACAEDCEBECBEDABCECDDCEBAC				
Cevaplarınız		d Bec	b d	ad Dc		

	S	D	Y	B%
<b>Tarih-1</b>	10	1	4	10
İslam dünyasının korunması bağlamında Türkiye Selçuklu Devleti ve Eyyubi Devleti nin Haçlılarla yaptıkları mücadele	1	0	1	0
Osmanlı Beyliği nin kuruluşu hakkında ileri sürülen çeşitli nazariyeleri analiz eder.	1	0	0	0
Osmanlı Devleti nin Anadolu da Türk siyasi birliğini sağlamaya yönelik faaliyetlerini analiz eder.	1	1	0	100
Timar sisteminin özelliklerini siyasi, sosyal ve ekonomik açılarından değerlendirir.	1	0	1	0
Osmanlı devlet idaresinin ilmiye, kalemiye ve seyyife sınıflarının birlikteliğine dayalı yapısını analiz eder.	1	0	1	0
Osmanlı coğrafyasındaki zanaat, sanat ve kültür faaliyetleri ile bunlara bağlı olarak sosyal hayatta meydana gelen de	1	0	0	0
İstanbul un Fethi nin sebeplerini, feth sürecini ve fethin stratejik sonuçlarını kavrar.	1	0	0	0
Kanuni Dönemi nden itibaren Osmanlı Devleti nin siyasi sınırlar ve devlet teşkilatı bakımından olgunluğa eriştiğini k	1	0	0	0
Osmanlı Devleti nin İslam coğrafyasında hâkimiyet kurmasının Türk ve İslam dünyası üzerindeki etkilerini analiz eder	1	0	1	0
Osmanlı Devleti nde merkezi otoriteyi güçlendirmeye yönelik düzenlemeleri analiz eder.	1	0	0	0
<b>Coğrafya-1</b>	10	1	4	10
Dünya nin tektonik oluşumunu açıklar.	1	0	0	0
İç kuvvetleri; yer şekillerinin oluşum sürecine etkileri açısından açıklar. Dış kuvvetleri yer şekillerinin oluşum sürecine	1	0	1	0
Kayaçların özellikleri ile yeryüzü şekillerinin oluşum süreçlerini ilişkilendirir.	1	0	0	0
Türkiye deki toprakların dağılımı etkileyen faktörler ile toprak tiplerini ilişkilendirir.	1	0	0	0
Yeryüzündeki su varlıklarını özelliklerine göre sınıflandırır.	1	0	1	0
Bitki topluluklarının dağılışı ile iklim ve yer şekillerini ilişkilendirir.	1	0	1	0
Güncel verilerden yararlanarak Türkiye nüfusunun yapısal özelliklerini analiz eder.	1	0	0	0
İstatistikî verilerden yararlanarak nüfus özellikleri ve nüfusun önemi hakkında çıkarımlarda bulunur.	1	1	0	100
Afetlerden korunma yöntemlerini açıklar.	1	0	1	0
Uluslararası ulaşım hatlarını bölgesel ve küresel etkileri açısından analiz eder.	1	0	0	0
<b>Felsefe</b>	5	0	0	0
Felsefe düşüncesinin özelliklerini açıklar.	1	0	0	0

	Soru	Doğru	Yanlış	Boş	Net	Başarı
<b>TYT Fen</b>	30	0	0	30	0,00	% 0
Cevap Anahtarı	A	DECCDDCEBACECDDDCBAEACEADECBADB				
Cevaplarınız						





# 11. SINIF HAZIR BULUNUŞLUK



111,715 % 83,13

GİRESUN / TİREBOLU  
Tirebolu Şehit İsmail Kefal Mesleki ve Teknik Anadolu Lisesi

10A - 2513  
ERAY KOÇ

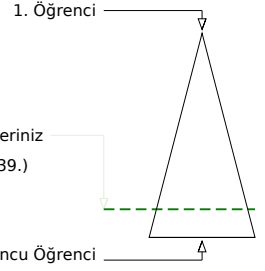

Soru Doğru Yanlış Boş Net

Şube Kurum İlçe İl Genel

Öğrenci Sıra No 1 8 8 208 20039 % 83,13

Sınava Katılan Öğrenci Sayısı 8 30 30 271 24105

		Soru	Doğru	Yanlış	Boş	Net	Başarı
<b>TYT Türkçe</b>		30	4	10	16	1,50	% 5
Cevap Anahtarı	A	DACDDEBACEBECABADBEABAEEDBACED					
Cevaplarınız		cbbD	c	daaC	A	dCab	

S	D	Y	B%
30	4	10	13
<b>Türkçe</b>			
Edebiyatın tarihe ilişkin belirler.			
Türk edebiyatını dönemlere ayırır.			
Türkçenin tarihi gelişimini inceler.			
Yazım Kuralları			
Halk hikâyesini tanımlar ve genel özelliklerini kavrar.			
"Dede Korkut Hikâyeleri"ni inceler ve genel özelliklerini kavrar.			
Cennameyi tanımlar ve genel özelliklerini kavrar. Mesneviyi tanımlar ve genel özelliklerini kavrar. Mesnevi türündeki			
Tanzimat Dönemi hikâyesinin genel özelliklerini kavrar.			
Noktalamaya işaretleri			
Geçiş Dönemi edebiyatını tanımlar ve genel özelliklerini kavrar.			
Fillimsi (Eylemsi)			
Destan Dönemi Türk şiirini tanımlar ve türlerini açıklar.			
Dini-Tasavvufi halk şiiri nazım şekillerini inceler. Divan edebiyatı nazım şekillerini inceler.			
Divan edebiyatı nazım şekillerini inceler.			
İsim Tamlamaları			
Destan türünün genel özelliklerini belirler. Dünya edebiyatından destana örnek verir.			
Sıfat Tamlamaları			
Destan Dönemi Türk şiirini tanımlar ve türlerini açıklar. Halk şiirini tanımlar ve genel özelliklerini kavrar. Dini-Tasavvufi ha			
Tanzimat Dönemi romanının özelliklerini bilir.			
Servetifünun Dönemi roman yazarlarını tanımlar.			
Tanzimat Dönemi romanının özelliklerini bilir. Servetifünun Dönemi romanının özelliklerini bilir.			
Geleneksel Türk tiyatrosunun doğuşunu ve gelişimini öğrenir.			
Tanzimat Dönemi tiyatro yazarlarını tanımlar.			
Cümle Türleri			

		Soru	Doğru	Yanlış	Boş	Net	Başarı
<b>TYT Matematik</b>		30	2	5	23	0,75	% 3
Cevap Anahtarı	A	DEBCCAADADDCCBBDCEDBDCCADDEBDE					
Cevaplarınız		D	e	c	a	c	aD

S	D	Y	B%
30	2	5	7
<b>Matematik-1</b>			
Olayların gerçekleşme sayısını toplama ve çarpma yöntemlerini kullanarak hesaplar.			
n elemanlı bir kümenin r tane elemanının kaç farklı şekilde seçilebileceğini hesaplar.			
n çeşit nesne ile oluşturulabilecek r li dizilişlerin (permütasyonların) kaç farklı şekilde yapılabileceğini hesaplar.			
Olasılık kavramı ile ilgili uygulamalar yapar.			
Fonksiyonlarla ilgili problemler çözer.			
Fonksiyonların grafiklerini yorumlar.			
Polinomlarla toplama, çıkarma, çarpma ve bölme işlemleri yapar.			
Rasyonel ifadelerin sadeleştirilmesi ile ilgili işlemler yapar.			
Bir karmaşık sayının a+ib (a,b			
İkinci dereceden bir bilinmeyenli denklemleri çözer.			
İkinci dereceden bir bilinmeyenli denklemin kökleri ile katsayıları arasındaki ilişkileri kullanarak işlemler yapar.			
Çokgen kavramını açıklayarak işlemler yapar.			
Dörtgenin temel elemanlarını ve özelliklerini açıklayarak problemler çözer.			
Özel dörtgenlerin aç, kenar, köşegen ve alan özelliklerini açıklayarak problemler çözer.			
Dik prizmalar ve dik piramitlerin uzunluk, alan ve hacim bağıntılarını oluşturur.			

		Soru	Doğru	Yanlış	Boş	Net	Başarı
<b>Tarih-1</b>		10	0	2	8	-0,50	% 0
<b>Coğrafya-1</b>		10	2	2	6	1,50	% 15
<b>Felsefe</b>		5	0	3	2	-0,75	% 0
<b>Din Küll. ve Ahl. Bil.</b>		5	1	0	4	1,00	% 20
<b>TYT Sosyal</b>		30	3	7	20	1,25	% 4
Cevap Anahtarı	A	BEBDACAEDCEBECBEDABCECDCEBAC					
Cevaplarınız		a	c	bEc	E	d	cb

S	D	Y	B%
10	0	2	0
<b>Tarih-1</b>			
İslam dünyasının korunması bağlamında Türkiye Selçuklu Devleti ve Eyyubi Devleti nin Haçlılarla yaptıkları mücadele			
Osmanlı Beyliği nin kuruluşu hakkında ileri sürülen çeşitli nazariyeleri analiz eder.			
Osmanlı Devleti nin Anadolu da Türk siyasi birliğini sağlamaya yönelik faaliyetlerini analiz eder.			
Timar sisteminin özelliklerini siyasi, sosyal ve ekonomik açılarından değerlendirir.			
Osmanlı devlet idaresinin ilmiye, kalemiye ve seyfiye sınıflarının birlikteliğine dayalı yapısını analiz eder.			
Osmanlı coğrafyasındaki zanaat, sanat ve kültür faaliyetleri ile bunlara bağlı olarak sosyal hayatta meydana gelen de			
İstanbul un Fethi nin sebeplerini, feth sürecini ve fethin stratejik sonuçlarını kavrar.			
Kanuni Dönemi nden itibaren Osmanlı Devleti nin siyasi sınırlar ve devlet teşkilatı bakımından olgunluğa eriştiğini k			
Osmanlı Devleti nin İslam coğrafyasında hâkimiyet kurmasının Türk ve İslam dünyası üzerindeki etkilerini analiz eder			
Osmanlı Devleti nde merkezi otoriteyi güçlendirmeye yönelik düzenlemeleri analiz eder.			
<b>Coğrafya-1</b>			
Dünya nin tektonik oluşumunu açıklar.			
İç kuvvetleri; yer şekillerinin oluşum sürecine etkileri açısından açıklar. Dış kuvvetleri yer şekillerinin oluşum sürecine			
Kayaçların özellikleri ile yeryüzü şekillerinin oluşum süreçlerini ilişkilendirir.			
Türkiye deki toprakların dağılımını etkileyen faktörler ile toprak tiplerini ilişkilendirir.			
Yeryüzündeki su varlıklarını özelliklerine göre sınıflandırır.			
Bitki topluluklarının dağılışı ile iklim ve yer şekillerini ilişkilendirir.			
Güncel verilerden yararlanarak Türkiye nüfusunun yapısal özelliklerini analiz eder.			
İstatistik verilerden yararlanarak nüfus özellikleri ve nüfusun önemi hakkında çıkarımlarda bulunur.			
Afetlerden korunma yöntemlerini açıklar.			
Uluslararası ulaşım hatlarını bölgesel ve küresel etkileri açısından analiz eder.			
<b>Felsefe</b>			
Felsefi düşüncenin özelliklerini açıklar.			

		Soru	Doğru	Yanlış	Boş	Net	Başarı
<b>Fizik</b>		10	0	3	7	-0,75	% 0
<b>Kimya</b>		10	0	1	9	-0,25	% 0
<b>Biyoloji</b>		10	1	1	8	0,75	% 8
<b>TYT Fen</b>		30	1	5	24	-0,25	% 0
Cevap Anahtarı	A	DECCDDCEBACECDDDCBAECEADECBADB					
Cevaplarınız		e	e	c	a	d	B

S	D	Y	B%
10	0	3	0
<b>Fizik</b>			
Durgun akışkanlarda cisimlere etki eden kaldırma kuvvetinin basınç kuvveti farkından kaynaklandığını açıklar.			
Elektrik Akımı, direnç ve potansiyel farkı arasındaki ilişkiyi analiz eder			
Üreteçlerin seri ve paralel bağlanma gerekliliklerini açıklar.			
Deprem dalgasını tanımlar.			
Basınç ve basınç kuvveti kavramlarının katı, durgun sıvı ve gazlarda bağlı olduğu değişkenleri açıklar.			
Işık şiddeti, ışık akısı ve aydınlanma şiddeti kavramları arasında ilişki kurar.			
Küresel aynalarda odak noktası, merkez, tepe noktası ve asal eksen kavramlarını açıklar.			
Düzlem aynada görüntü oluşumunu açıklar.			
Yaylarda atmanın yansımasını ve iletilmesini analiz eder.			
<b>Kimya</b>			
Karışımları niteliklerine göre sınıflandırır.			
Kimyanın temel kanunlarını açıklar.			
Mol kavramını açıklar.			
Kimyasal tepkimeleri açıklar.			
Kütle, mol sayısı, molekül sayısı, atom sayısı ve gazlar için normal şartlarda hacim kavramlarını birbirleriyle ilişkilendirir			
Çözünmüş madde oranını belirten ifadeleri yorumlar.			
Çözünme sürecini moleküler düzeyde açıklar.			
Endüstri ve sağlık alanlarında kullanılan karışım ayırma tekniklerini açıklar.			
Maddelerin asitlik ve bazlık özelliklerini moleküler düzeyde açıklar. Asitler ve bazlar arasındaki tepkimeleri açıklar. Asi			
Asitlerin ve bazların günlük hayat açısından önemli tepkimelerini açıklar.			
<b>Biyoloji</b>			
Ekosistemde madde ve enerji akışını analiz eder.			
Kalıtımın genel esaslarını açıklar.			
<b>HÜCRE BÖLÜNMELERİ</b>			
Biyolojik çeşitliliğin yaşam için önemini sorgular.			

## 11. SINIF HAZIR BULUNUŞLUK



110,727 % 83,93

ĞİRESUN / TİREBOLU  
Tirebolu Şehit İsmail Kefal Mesleki ve Teknik Anadolu Lisesi

10A - 2504  
MAHMUT DEMİRCİ

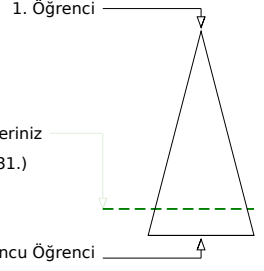

Şube	Kurum	İlçe	İl	Genel
Öğrenci Sıra No	2	9	9	211
Sınava Katılan Öğrenci Sayısı	8	30	30	271
				20231 % 83,93
				24105

Soru	Doğru	Yanlış	Boş	Net	Başarı
30	3	9	18	0,75	% 3

Türkçe	S D Y B%
Karma Dil Bilgisi	1 0 1 0
Yazım Kuralları	2 0 1 0
Gezi yazısı türünü ve genel özelliklerini bilir.	1 0 1 0
Anı türünün önemli yazarlarını ve eserlerini sıralar.	2 1 0 50
Edebiyatın tarihe ilişkisini belirler.	1 0 1 0
Türk edebiyatı dönemlere ayırır.	1 0 0 0
Türkçenin tarihi gelişimini inceler.	1 0 0 0
Halk hikâyesini tanımlar ve genel özelliklerini kavrar.	1 0 0 0
"Dede Korkut Hikâyeleri"ni inceler ve genel özelliklerini kavrar.	1 1 0 100
Cenknameyi tanımlar ve genel özelliklerini kavrar. Mesneviyi tanımlar ve genel özelliklerini kavrar. Mesnevi türündeki	1 0 0 0
Tanzimat Dönemi hikâyesinin genel özelliklerini kavrar.	1 0 0 0
Noktalama İşaretları	2 0 1 0
Geçmiş Dönemi edebiyatını tanımlar ve genel özelliklerini kavrar.	1 0 0 0
Filimsi (Eylemsi)	1 0 1 0
Destan Dönemi Türk şiirini tanımlar ve türlerini açıklar.	1 0 1 0
Dini-Tasavvufi halk şiiri nazım şekillerini inceler. Divan edebiyatı nazım şekillerini inceler.	1 0 1 0
Divan edebiyatı nazım şekillerini inceler.	1 1 0 100
İsim Tamlamaları	1 0 0 0
Destan türünün genel özelliklerini belirler. Dünya edebiyatından destana örnek verir.	1 0 0 0
Sıfat Tamlamaları	1 0 0 0
Destan Dönemi Türk şiirini tanımlar ve türlerini açıklar. Halk şiirini tanımlar ve genel özelliklerini kavrar. Dini-Tasavvufi ha	1 0 0 0
Tanzimat Dönemi romanının özelliklerini bilir.	1 0 0 0
Servetfünun Dönemi roman yazarlarını tanımlar.	1 0 1 0
Tanzimat Dönemi romanının özelliklerini bilir. Servetfünun Dönemi romanının özelliklerini bilir.	1 0 0 0

Soru	Doğru	Yanlış	Boş	Net	Başarı
30	2	0	28	2,00	% 7

Matematik-1	S D Y B%
Fonksiyonların grafiklerini yorumlar.	1 0 0 0
Fonksiyonlarla ilgili problemler çözer.	4 0 0 0
Olayların gerçekleşme sayısını toplama ve çarpma yöntemlerini kullanarak hesaplar.	2 0 0 0
n elemanlı bir kümenin r tane elemanının kaç farklı şekilde seçilebileceğini hesaplar.	1 0 0 0
n çeşit nesne ile oluşturulabilecek r li dizilişlerin (permütasyonların) kaç farklı şekilde yapılabileceğini hesaplar.	1 0 0 0
Olasılık kavramı ile ilgili uygulamalar yapar.	1 1 0 100
Polinomlarla toplama, çıkarma, çarpma ve bölme işlemleri yapar.	4 0 0 0
İkinci dereceden bir bilinmeyenli denklemin kökleri ile katsayıları arasındaki ilişkileri kullanarak işlemler yapar.	2 0 0 0
Rasyonel ifadelerin sadeleştirilmesi ile ilgili işlemler yapar.	1 0 0 0
Bir karmaşık sayının a+ib (a,b)	1 0 0 0
İkinci dereceden bir bilinmeyenli denklemleri çözer.	1 0 0 0
Dik prizmalar ve dik piramitlerin uzunluk, alan ve hacim bağıntılarını oluşturur.	2 0 0 0
Özel dörtgenlerin açısı, kenarı, köşegen ve alan özelliklerini açıklayarak problemler çözer.	7 1 0 14
Çokgen kavramını açıklayarak işlemler yapar.	1 0 0 0
Dörtgenin temel elemanlarını ve özelliklerini açıklayarak problemler çözer.	1 0 0 0

Soru	Doğru	Yanlış	Boş	Net	Başarı
10	0	2	8	-0,50	% 0
10	0	1	9	-0,25	% 0
5	0	0	5	0,00	% 0
5	1	2	2	0,50	% 10
30	1	5	24	-0,25	% 0

Tarih-1	S D Y B%
Osmanlı Devleti'nde merkezî otoriteyi güçlendirmeye yönelik düzenlemeleri analiz eder.	1 0 0 0
Osmanlı Devleti'nin İslam coğrafyasında hâkimiyet kurmasının Türk ve İslam dünyası üzerindeki etkilerini analiz eder	1 0 0 0
Kanuni Dönemi'nden itibaren Osmanlı Devleti'nin siyasi sınırlar ve devlet teşkilatı bakımından olgunluğa eriştiğini k	1 0 0 0
İstanbul'un Fethi'nin sebeplerini, fethin sürecini ve fethin stratejik sonuçlarını kavrar.	1 0 0 0
İslam dünyasının korunması bağlamında Türkiye Selçuklu Devleti ve Eyyubi Devleti'nin Haçlılara yaptıkları mücadelede	1 0 1 0
Osmanlı Beyliği'nin kuruluşu hakkında ileri sürülen çeşitli nazariyeleri analiz eder.	1 0 0 0
Osmanlı Devleti'nin Anadolu'da Türk siyasi birliğini sağlamaya yönelik faaliyetlerini analiz eder.	1 0 0 0
Timar sisteminin özelliklerini siyasi, sosyal ve ekonomik açılarından değerlendirir.	1 0 0 0
Osmanlı devlet idaresinin ilmiye, kalemiye ve seyfiye sınıflarının birlikteliğine dayalı yapısını analiz eder.	1 0 1 0
Osmanlı coğrafyasındaki zanaat, sanat ve kültür faaliyetleri ile bunlara bağlı olarak sosyal hayatta meydana gelen de	1 0 0 0
Coğrafya-1	10 0 1 0
Uluslararası ulaşım hatlarını bölgesel ve küresel etkileri açısından analiz eder.	1 0 1 0
Afetlerden korunma yöntemlerini açıklar.	1 0 0 0
İstatistikî verilerden yararlanarak nüfus özellikleri ve nüfusun önemi hakkında çıkarımlarda bulunur.	1 0 0 0
Dünya'nın tektonik oluşumunu açıklar.	1 0 0 0
İç kuvvetleri; yer şekillerinin oluşum sürecine etkileri açısından açıklar. Dış kuvvetleri yer şekillerinin oluşum sürecine	1 0 0 0
Yeryüzündeki su varlıklarını özelliklerine göre sınıflandırır.	1 0 0 0
Kayaçların özellikleri ile yeryüzü şekillerinin oluşum süreçlerini ilişkilendirir.	1 0 0 0
Türkiye'deki toprakların dağılımını etkileyen faktörler ile toprak tiplerini ilişkilendirir.	1 0 0 0
Bitki topluluklarının dağılımı ile iklim ve yer şekillerini ilişkilendirir.	1 0 0 0
Güncel verilerden yararlanarak Türkiye nüfusunun yapısal özelliklerini analiz eder.	1 0 0 0
Felsefe	5 0 0 0
Bilgi felsefesinin konusunu ve problemlerini açıklar.	1 0 0 0

Soru	Doğru	Yanlış	Boş	Net	Başarı
10	1	4	5	0,00	% 0
10	0	1	9	-0,25	% 0
10	0	1	9	-0,25	% 0
30	1	6	23	-0,50	% 0

Fizik	S D Y B%
Yaylarda atmanın yansımasını ve iletmesini analiz eder.	1 0 1 0
Düzelme aynada görüntü oluşumunu açıklar.	1 0 1 0
Durgun akışkanlarda cisimlere etki eden kaldırma kuvvetinin basınç kuvveti farkından kaynaklandığını açıklar.	2 0 1 0
Elektrik Akımı, direnç ve potansiyel farkı arasındaki ilişkiyi analiz eder	1 0 1 0
Üreticilerin seri ve paralel bağlanma gerektiklerini açıklar.	1 0 0 0
Deprem dalgasının tanımlar.	1 0 0 0
Basınç ve basınç kuvveti kavramlarının katı, durgun sıvı ve gazlarda bağlı olduğu değişkenleri açıklar.	1 0 0 0
Işık şiddeti, ışık akısı ve aydınlanma şiddeti kavramları arasındaki ilişkiyi kurar.	1 1 0 100
Küresel aynalarda odak noktası, merkez, tepe noktası ve asal eksen kavramlarını açıklar.	1 0 0 0
Kimya	10 0 1 0
Asitlerin ve bazların günlük hayat açısından önemli tepkimelerini açıklar.	1 0 0 0
Maddelerin asitlik ve bazlık özelliklerini moleküller düzeyinde açıklar. Asitler ve bazlar arasındaki tepkimeleri açıklar. Asi	1 0 0 0
Karışımın niteliklerine göre sınıflandırır.	1 0 0 0
Kimyanın temel kanunlarını açıklar.	1 0 0 0
Mol kavramını açıklar.	1 0 0 0
Kimyasal tepkimeleri açıklar.	1 0 1 0
Kütle, mol sayısı, molekül sayısı, atom sayısı ve gazlar için normal şartlarda hacim kavramlarını birbirleriyle ilişkilendirir	1 0 0 0
Çözünmüş madde oranını belirten ifadeleri yorumlar.	1 0 0 0
Çözünme sürecini moleküller düzeyinde açıklar.	1 0 0 0
Endüstri ve sağlık alanlarında kullanılan karışım ayırma tekniklerini açıklar.	1 0 0 0
Biyoloji	10 0 1 0
Eşeysiz üremeyi örneklerle açıklar.	1 0 0 0
Madde döngüleri ve hayatın sürdürülebilirliği arasındaki ilişkiyi kurar.	1 0 1 0
Ekosistemde madde ve enerji akışını analiz eder.	1 0 0 0
Kalıtımın genel esaslarını açıklar.	4 0 0 0

# 11. SINIF HAZIR BULUNUŞLUK



0,000

% 93,49

GİRESUN / TİREBOLU  
Tirebolu Şehit İsmail Kefal Mesleki ve Teknik Anadolu Lisesi

10A - 2528  
MİRAÇ EREN TEMİZ

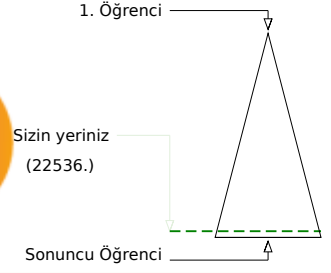
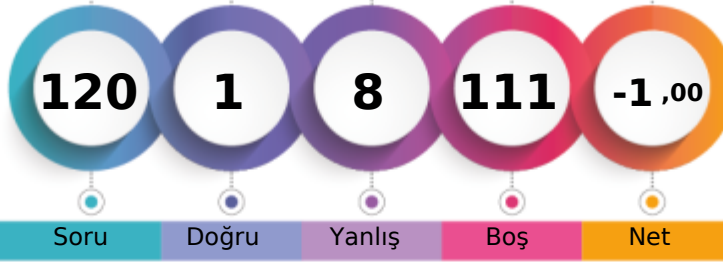

Soru Doğru Yanlış Boş Net

Şube Kurum İlçe İl Genel

Öğrenci Sıra No 7 20 20 244 22536 % 93,49

Sınava Katılan Öğrenci Sayısı 8 30 30 271 24105

		Soru	Doğru	Yanlış	Boş	Net	Başarı
<b>TYT Türkçe</b>		30	0	3	27	-0,75	% 0
Cevap Anahtarı	A	DACDDEBACEBECABADBEABAEBDBACED					
Cevaplarınız		ec e					

S	D	Y	B%
30	0	3	0
<b>Türkçe</b>			
Edebiyatın tarihle ilişkisini belirler.			
Türk edebiyatını dönemlere ayırır.			
Türkçenin tarihi gelişimini inceler.			
Yazım Kuralları			
Halk hikâyesini tanımlar ve genel özelliklerini kavrar.			
"Dede Korkut Hikâyeleri"ni inceler ve genel özelliklerini kavrar.			
Cennameyi tanımlar ve genel özelliklerini kavrar. Mesneviyi tanımlar ve genel özelliklerini kavrar. Mesnevi türündeki			
Tanzimat Dönemi hikâyesinin genel özelliklerini kavrar.			
Noktalama işaretleri			
Geçiş Dönemi edebiyatını tanımlar ve genel özelliklerini kavrar.			
Fillimsi (Eylemsi)			
Destan Dönemi Türk şiirini tanımlar ve türlerini açıklar.			
Dini-Tasavvufî halk şiiri nazım şekillerini inceler. Divan edebiyatı nazım şekillerini inceler.			
Divan edebiyatı nazım şekillerini inceler.			
İsim Tamlamaları			
Destan türünün genel özelliklerini belirler. Dünya edebiyatından destana örnek verir.			
Sıfat Tamlamaları			
Destan Dönemi Türk şiirini tanımlar ve türlerini açıklar. Halk şiirini tanımlar ve genel özelliklerini kavrar. Dini-Tasavvufî ha			
Tanzimat Dönemi romanının özelliklerini bilir.			
Servetifünun Dönemi roman yazarlarını tanımlar.			
Tanzimat Dönemi romanının özelliklerini bilir. Servetifünun Dönemi romanının özelliklerini bilir.			
Geleneksel Türk tiyatrosunun doğuşunu ve gelişimini öğrenir.			
Tanzimat Dönemi tiyatro yazarlarını tanımlar.			
Cümle Türleri			

		Soru	Doğru	Yanlış	Boş	Net	Başarı
<b>TYT Matematik</b>		30	0	0	30	0,00	% 0
Cevap Anahtarı	A	DEBCCAADADDCCBBDCEBDCDDADDEBDE					
Cevaplarınız							

S	D	Y	B%
30	0	0	0
<b>Fizik</b>			
Durgun akışkanlarda cisimlere etki eden kaldırma kuvvetinin basınç kuvveti farkından kaynaklandığını açıklar.			
Elektrik Akımı, direnç ve potansiyel farkı arasındaki ilişkiyi analiz eder			
Üreteçlerin seri ve paralel bağlanma gerekçelerini açıklar.			
Deprem dalgasını tanımlar.			
Basınç ve basınç kuvveti kavramlarının katı, durgun sıvı ve gazlarda bağlı olduğu değişkenleri açıklar.			
Işık şiddeti, ışık akısı ve aydınlanma şiddeti kavramları arasında ilişki kurar.			
Küresel aynalarda odak noktası, merkez, tepe noktası ve asal eksen kavramlarını açıklar.			
Düzlem aynada görüntü oluşumunu açıklar.			
Yaylarda atmanın yansımasını ve iletilmesini analiz eder.			
<b>Kimya</b>			
Karşımları niteliklerine göre sınıflandırır.			
Kimyanın temel kanunlarını açıklar.			
Mol kavramını açıklar.			
Kimyasal tepkimeleri açıklar.			
Kütle, mol sayısı, molekül sayısı, atom sayısı ve gazlar için normal şartlarda hacim kavramlarını birbirleriyle ilişkilendirir			
Çözünmüş madde oranını belirten ifadeleri yorumlar.			
Çözünme sürecini moleküler düzeyde açıklar.			
Endüstri ve sağlık alanlarında kullanılan karışım ayırma tekniklerini açıklar.			
Maddelerin asitlik ve bazlık özelliklerini moleküler düzeyde açıklar. Asitler ve bazlar arasındaki tepkimeleri açıklar. Asit			
Asitlerin ve bazların günlük hayat açısından önemli tepkimelerini açıklar.			
<b>Biyoloji</b>			
Ekosistemde madde ve enerji akışını analiz eder.			
Kalıtımın genel esaslarını açıklar.			
HÜCRE BÖLÜNMELERİ			
Biyolojik çeşitliliğin yaşam için önemini sorgular.			

		Soru	Doğru	Yanlış	Boş	Net	Başarı
<b>Tarih-1</b>		10	0	2	8	-0,50	% 0
<b>Coğrafya-1</b>		10	1	1	8	0,75	% 8
<b>Felsefe</b>		5	0	0	5	0,00	% 0
<b>Din Kült. ve Ahl. Bil.</b>		5	0	0	5	0,00	% 0
<b>TYT Sosyal</b>		30	1	3	26	0,25	% 1
Cevap Anahtarı	A	BEBDACAEDCEBECBEBADABCECDDCEBAC					
Cevaplarınız		a c cE					

S	D	Y	B%
10	0	2	0
<b>Tarih-1</b>			
İslam dünyasının korunması bağlamında Türkiye Selçuklu Devleti ve Eyyubi Devleti nin Haçlılarla yaptıkları mücadele			
Osmanlı Beyliği nin kuruluşu hakkında ileri sürülen çeşitli nazariyeleri analiz eder.			
Osmanlı Devleti nin Anadolu da Türk siyasi birliğini sağlamaya yönelik faaliyetlerini analiz eder.			
Timar sisteminin özelliklerini siyasi, sosyal ve ekonomik açılarından değerlendirir.			
Osmanlı devlet idaresinin ilmiye, kalemiye ve seyyife sınıflarının birlikteliğine dayalı yapısını analiz eder.			
Osmanlı coğrafyasındaki zanaat, sanat ve kültür faaliyetleri ile bunlara bağlı olarak sosyal hayatta meydana gelen de			
İstanbul un Fethi nin sebeplerini, feth sürecini ve fethin stratejik sonuçlarını kavrar.			
Kanunî Dönemi nden itibaren Osmanlı Devleti nin siyasi sınırlar ve devlet teşkilatı bakımından olgunluğa eriştiğini k			
Osmanlı Devleti nin İslam coğrafyasında hâkimiyet kurmasının Türk ve İslam dünyası üzerindeki etkilerini analiz eder			
Osmanlı Devleti nde merkezi otoriteyi güçlendirmeye yönelik düzenlemeleri analiz eder.			
<b>Coğrafya-1</b>			
Dünya nin tektonik oluşumunu açıklar.			
İç kuvvetleri; yer şekillerinin oluşum sürecine etkileri açısından açıklar. Dış kuvvetleri yer şekillerinin oluşum sürecine			
Kayaçların özellikleri ile yeryüzü şekillerinin oluşum süreçlerini ilişkilendirir.			
Türkiye deki toprakların dağılımını etkileyen faktörler ile toprak tiplerini ilişkilendirir.			
Yeryüzündeki su varlıklarını özelliklerine göre sınıflandırır.			
Bitki topluluklarının dağılışı ile iklim ve yer şekillerini ilişkilendirir.			
Güncel verilerden yararlanarak Türkiye nüfusunun yapısal özelliklerini analiz eder.			
İstatistikî verilerden yararlanarak nüfus özellikleri ve nüfusun önemi hakkında çıkarımlarda bulunur.			
Afetlerden korunma yöntemlerini açıklar.			
Uluslararası ulaşım hatlarını bölgesel ve küresel etkileri açısından analiz eder.			
<b>Felsefe</b>			
Felsefi düşüncenin özelliklerini açıklar.			

		Soru	Doğru	Yanlış	Boş	Net	Başarı
<b>Fizik</b>		10	0	2	8	-0,50	% 0
<b>Kimya</b>		10	0	0	10	0,00	% 0
<b>Biyoloji</b>		10	0	0	10	0,00	% 0
<b>TYT Fen</b>		30	0	2	28	-0,50	% 0
Cevap Anahtarı	A	DECCDDCEBACECDDDCBAECEADECBADB					
Cevaplarınız		b c					

S	D	Y	B%
10	0	2	0
<b>Fizik</b>			
Durgun akışkanlarda cisimlere etki eden kaldırma kuvvetinin basınç kuvveti farkından kaynaklandığını açıklar.			
Elektrik Akımı, direnç ve potansiyel farkı arasındaki ilişkiyi analiz eder			
Üreteçlerin seri ve paralel bağlanma gerekçelerini açıklar.			
Deprem dalgasını tanımlar.			
Basınç ve basınç kuvveti kavramlarının katı, durgun sıvı ve gazlarda bağlı olduğu değişkenleri açıklar.			
Işık şiddeti, ışık akısı ve aydınlanma şiddeti kavramları arasında ilişki kurar.			
Küresel aynalarda odak noktası, merkez, tepe noktası ve asal eksen kavramlarını açıklar.			
Düzlem aynada görüntü oluşumunu açıklar.			
Yaylarda atmanın yansımasını ve iletilmesini analiz eder.			
<b>Kimya</b>			
Karşımları niteliklerine göre sınıflandırır.			
Kimyanın temel kanunlarını açıklar.			
Mol kavramını açıklar.			
Kimyasal tepkimeleri açıklar.			
Kütle, mol sayısı, molekül sayısı, atom sayısı ve gazlar için normal şartlarda hacim kavramlarını birbirleriyle ilişkilendirir			
Çözünmüş madde oranını belirten ifadeleri yorumlar.			
Çözünme sürecini moleküler düzeyde açıklar.			
Endüstri ve sağlık alanlarında kullanılan karışım ayırma tekniklerini açıklar.			
Maddelerin asitlik ve bazlık özelliklerini moleküler düzeyde açıklar. Asitler ve bazlar arasındaki tepkimeleri açıklar. Asit			
Asitlerin ve bazların günlük hayat açısından önemli tepkimelerini açıklar.			
<b>Biyoloji</b>			
Ekosistemde madde ve enerji akışını analiz eder.			
Kalıtımın genel esaslarını açıklar.			
HÜCRE BÖLÜNMELERİ			
Biyolojik çeşitliliğin yaşam için önemini sorgular.			





# 11. SINIF HAZIR BULUNUŞLUK



# 98,430

# % 91,26

ĞİRESUN / TİREBOLU  
Tirebolu Şehit İsmail Kefal Mesleki ve Teknik Anadolu Lisesi

10A - 2505  
YUSUF KÖZLEME

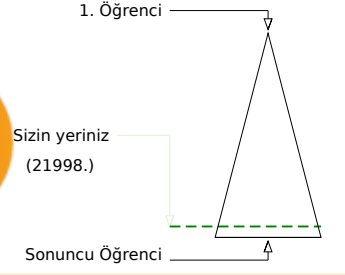
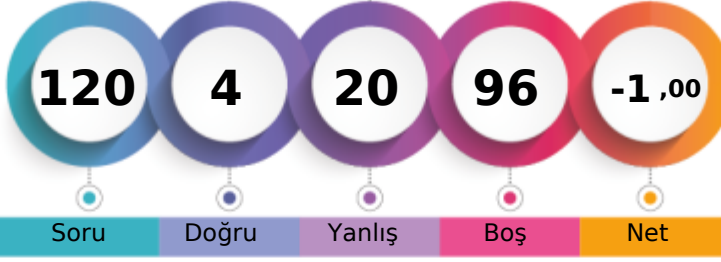

	Şube	Kurum	İlçe	İl	Genel
Öğrenci Sıra No	5	15	15	236	21998 % 91,26
Sınava Katılan Öğrenci Sayısı	8	30	30	271	24105

	Soru	Doğru	Yanlış	Boş	Net	Başarı
<b>TYT Türkçe</b>	30	1	7	22	-0,75	% 0
Cevap Anahtarı	B	EDCADACDDEBACEBECABADBEAEBBDB				
Cevaplarınız		abc bcb c b				

	S	D	Y	B%
<b>Türkçe</b>	30	1	7	3
Karma Dil Bilgisi	1	0	1	0
Yazım Kuralları	2	0	1	0
Gezi yazısı türünü ve genel özelliklerini bilir.	1	1	0	100
Anı türünün önemli yazarlarını ve eserlerini sıralar.	2	0	0	0
Edebiyatın tarihe ilişkisini belirler.	1	0	1	0
Türk edebiyatı dönemlere ayırır.	1	0	1	0
Türkçenin tarihi gelişimini inceler.	1	0	1	0
Halk hikâyesini tanımlar ve genel özelliklerini kavrar.	1	0	0	0
"Dede Korkut Hikâyeleri"ni inceler ve genel özelliklerini kavrar.	1	0	1	0
Cennameyi tanımlar ve genel özelliklerini kavrar. Mesneviyi tanımlar ve genel özelliklerini kavrar. Mesnevi türündeki	1	0	0	0
Tanzimat Dönemi hikâyesinin genel özelliklerini kavrar.	1	0	0	0
Noktalama İşaretleri	2	0	0	0
Geçiş Dönemi edebiyatını tanımlar ve genel özelliklerini kavrar.	1	0	0	0
Filimsi (Eylemsi)	1	0	0	0
Destan Dönemi Türk şiirini tanımlar ve türlerini açıklar.	1	0	1	0
Dini-Tasavvufî halk şiiri nazım şekillerini inceler. Divan edebiyatı nazım şekillerini inceler.	1	0	0	0
Divan edebiyatı nazım şekillerini inceler.	1	0	0	0
İsim Tamlamaları	1	0	0	0
Destan türünün genel özelliklerini belirler. Dünya edebiyatından destana örnek verir.	1	0	0	0
Sıfat Tamlamaları	1	0	0	0
Destan Dönemi Türk şiirini tanımlar ve türlerini açıklar. Halk şiirini tanımlar ve genel özelliklerini kavrar. Dini-Tasavvufî ha	1	0	0	0
Tanzimat Dönemi romanının özelliklerini bilir.	1	0	0	0
Servetfünun Dönemi roman yazarlarını tanımlar.	1	0	0	0
Tanzimat Dönemi romanının özelliklerini bilir. Servetfünun Dönemi romanının özelliklerini bilir.	1	0	0	0

	Soru	Doğru	Yanlış	Boş	Net	Başarı
<b>Tarih-1</b>	10	0	1	9	-0,25	% 0
Coğrafya-1	10	1	0	9	1,00	% 10
Felsefe	5	0	3	2	-0,75	% 0
Din Küll. ve Ahl. Bil.	5	0	0	5	0,00	% 0
<b>TYT Sosyal</b>	30	1	4	25	0,00	% 0
Cevap Anahtarı	B	DEAABEBDDACBADCECBEBEDDDCECCACEB				
Cevaplarınız		c e b c d				

	S	D	Y	B%
<b>Tarih-1</b>	10	0	1	0
Osmanlı Devleti nde merkezi otoriteyi güçlendirmeye yönelik düzenlemeleri analiz eder.	1	0	0	0
Osmanlı Devleti nin İslam coğrafyasında hâkimiyet kurmasının Türk ve İslam dünyası üzerindeki etkilerini analiz eder.	1	0	0	0
Kanuni Dönemi nden itibaren Osmanlı Devleti nin siyasi sınırlar ve devlet teşkilatı bakımından olgunluğa eriştiğini ki	1	0	0	0
İstanbul un Fethi nin sebeplerini, fethin sürecini ve fethin stratejik sonuçlarını kavrar.	1	0	0	0
İslam dünyasının korunması bağlamında Türkiye Selçuklu Devleti ve Eyyubi Devleti nin Haçlılara yaptıkları mücadelede	1	0	0	0
Osmanlı Beyliği nin kuruluşu hakkında ileri sürülen çeşitli nazariyeleri analiz eder.	1	0	0	0
Osmanlı Devleti nin Anadolu da Türk siyasi birliğini sağlamaya yönelik faaliyetlerini analiz eder.	1	0	0	0
Timar sisteminin özelliklerini siyasi, sosyal ve ekonomik açılarından değerlendirir.	1	0	1	0
Osmanlı devlet idaresinin ilmîye, kalemiye ve seyyife sınıflarının birliğine dayalı yapısını analiz eder.	1	0	0	0
Osmanlı coğrafyasındaki zanaat, sanat ve kültür faaliyetleri ile bunlara bağlı olarak sosyal hayatta meydana gelen de	1	0	0	0
<b>Coğrafya-1</b>	10	1	0	10
Uluslararası ulaşım hatlarını bölgesel ve küresel etkileri açısından analiz eder.	1	0	0	0
Afetlerden korunma yöntemlerini açıklar.	1	0	0	0
İstatistikî verilerden yararlanarak nüfus özellikleri ve nüfusun önemi hakkında çıkarımlarda bulunur.	1	0	0	0
Dünya nin tektonik oluşumunu açıklar.	1	0	0	0
İç kuvvetleri; yer şekillerinin oluşum sürecine etkileri açısından açıklar. Dış kuvvetleri yer şekillerinin oluşum sürecine	1	0	0	0
Yeryüzündeki su varlıklarını özelliklerine göre sınıflandırır.	1	0	0	0
Kayaçların özellikleri ile yeryüzü şekillerinin oluşum süreçlerini ilişkilendirir.	1	0	0	0
Türkiye deki toprakların dağılımını etkileyen faktörler ile toprak tiplerini ilişkilendirir.	1	0	0	0
Bitki topluluklarının dağılışı ile iklim ve yer şekillerini ilişkilendirir.	1	0	0	0
Güncel verilerden yararlanarak Türkiye nüfusunun yapısal özelliklerini analiz eder.	1	1	0	100
<b>Felsefe</b>	5	0	3	0
Bilgi felsefesinin konusunu ve problemlerini açıklar.	1	0	1	0

	Soru	Doğru	Yanlış	Boş	Net	Başarı
<b>TYT Matematik</b>	30	2	4	24	1,00	% 3
Cevap Anahtarı	B	AADEBCCAEC DADDCBBDDBEDBDCCDADDE				
Cevaplarınız		cdD Ba e				

	S	D	Y	B%
<b>Matematik-1</b>	30	2	4	7
Fonksiyonların grafiklerini yorumlar.	1	0	1	0
Fonksiyonlarla ilgili problemler çözer.	4	0	2	0
Olayların gerçekleşme sayısını toplama ve çarpma yöntemlerini kullanarak hesaplar.	2	1	0	50
n elemanlı bir kümenin r tane elemanının kaç farklı şekilde seçilebileceğini hesaplar.	1	1	0	100
n çeşit nesne ile oluşturulabilecek r li dizilişlerin (permütasyonların) kaç farklı şekilde yapılabileceğini hesaplar.	1	0	1	0
Olasılık kavramı ile ilgili uygulamalar yapar.	1	0	0	0
Polinomlarla toplama, çıkarma, çarpma ve bölme işlemlerini yapar.	4	0	0	0
İkinci dereceden bir bilinmeyenli denklemin kökleri ile katsayıları arasındaki ilişkileri kullanarak işlemler yapar.	2	0	0	0
Rasyonel ifadelerin sadeleştirilmesi ile ilgili işlemler yapar.	1	0	0	0
Bir karmaşık sayının a+ib (a,b	1	0	0	0
İkinci dereceden bir bilinmeyenli denklemleri çözer.	1	0	0	0
Dik prizmalar ve dik piramitlerin uzunluk, alan ve hacim bağlantılarını oluşturur.	2	0	0	0
Özel dörtgenlerin açısı, kenar, köşegen ve alan özelliklerini açıklayarak problemler çözer.	7	0	0	0
Çokgen kavramını açıklayarak işlemler yapar.	1	0	0	0
Dörtgenin temel elemanlarını ve özelliklerini açıklayarak problemler çözer.	1	0	0	0

	Soru	Doğru	Yanlış	Boş	Net	Başarı
<b>Fizik</b>	10	0	5	5	-1,25	% 0
<b>Kimya</b>	10	0	0	10	0,00	% 0
<b>Biyoloji</b>	10	0	0	10	0,00	% 0
<b>TYT Fen</b>	30	0	5	25	-1,25	% 0
Cevap Anahtarı	B	ABDECCDDCEEABECDDDCBBDCEADECAB				
Cevaplarınız		e b d b e				

	S	D	Y	B%
<b>Fizik</b>	10	0	5	0
Yaylarda atmanın yansımaları ve iletimlerini analiz eder.	1	0	1	0
Düzlem aynada görüntü oluşumunu açıklar.	1	0	0	0
Durgun akışkanlarda cisimlere etki eden kaldırma kuvvetinin basınç kuvveti farkından kaynaklandığını açıklar.	2	0	2	0
Elektrik Akımı, direnç ve potansiyel farkı arasındaki ilişkiyi analiz eder	1	0	0	0
Üreteçlerin seri ve paralel bağlanma gerekliliklerini açıklar.	1	0	1	0
Deprem dalgasının tanımlar.	1	0	0	0
Basınç ve basınç kuvveti kavramlarının katı, durgun sıvı ve gazlarda bağlı olduğu değişkenleri açıklar.	1	0	0	0
İşik şiddeti, işik akısı ve aydınlanma şiddeti kavramları arasındaki ilişkiyi kurar.	1	0	1	0
Küresel aynalardaki odak noktası, merkez tepe noktası ve asal eksen kavramlarını açıklar.	1	0	0	0
<b>Kimya</b>	10	0	0	0
Asitlerin ve bazların günlük hayat açısından önemli tepkimelerini açıklar.	1	0	0	0
Maddelerin asidik ve bazlık özelliklerini moleküller düzeyinde açıklar. Asitler ve bazlar arasındaki tepkimeleri açıklar. Asi	1	0	0	0
Karışımın niteliklerine göre sınıflandırır.	1	0	0	0
Kimyanın temel kanunlarını açıklar.	1	0	0	0
Mol kavramını açıklar.	1	0	0	0
Kimyasal tepkimeleri açıklar.	1	0	0	0
Kütle, mol sayısı, molekül sayısı, atom sayısı ve gazlar için normal şartlarda hacim kavramlarını birbirleriyle ilişkilendirir	1	0	0	0
Çözünmüş madde oranını belirten ifadeleri yorumlar.	1	0	0	0
Çözünme sürecini moleküller düzeyinde açıklar.	1	0	0	0
Endüstri ve sağlık alanlarında kullanılan karşın ayırma tekniklerini açıklar.	1	0	0	0
<b>Biyoloji</b>	10	0	0	0
Eşeysiz üremeyi örneklerle açıklar.	1	0	0	0
Madde döngüleri ve hayatın sürdürülebilirliği arasında ilişki kurar.	1	0	0	0
Ekosistemde madde ve enerji akışını analiz eder.	1	0	0	0
Kalıtımın genel esaslarını açıklar.	4	0	0	0



# 11. SINIF HAZIR BULUNUŞLUK



0,000

%

93,49

GİRESUN / TİREBOLU  
Tirebolu Şehit İsmail Kefal Mesleki ve Teknik Anadolu Lisesi

10B - 2521  
EVREN KAH AOĞLU

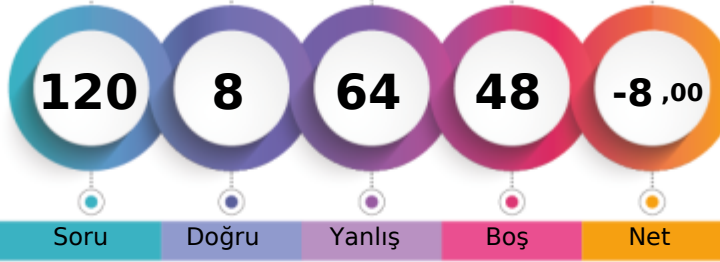

1. Öğrenci

Sizin yeriniz  
(22536.)

Sonuncu Öğrenci

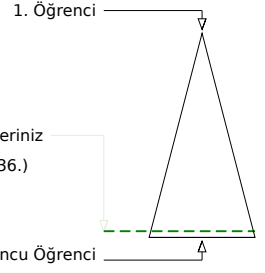

Soru Doğru Yanlış Boş Net

Şube Kurum İlçe İl Genel

Öğrenci Sıra No 6 20 20 244 22536 % 93,49

Sınava Katılan Öğrenci Sayısı 8 30 30 271 24105

		Soru	Doğru	Yanlış	Boş	Net	Başarı
<b>TYT Türkçe</b>		30	0	19	11	-4,75	% 0
Cevap Anahtarı	B	EDCADACDDEBACEBECABADBEABAEEDB					
Cevaplarınız		ba ec e addba a a ca ac b ea					

S	D	Y	B%
30	0	19	0
<b>Türkçe</b>			
Karma Dil Bilgisi 1 0 1 0			
Yazım Kuralları 2 0 1 0			
Gezi yazısı türünü ve genel özelliklerini bilir. 1 0 0 0			
Anı türünün önemli yazarlarını ve eserlerini sıralar. 2 0 2 0			
Edebiyatın tarihe ilişkisini belirler. 1 0 1 0			
Türk edebiyatını dönemlere ayırır. 1 0 0 0			
Türkçenin tarihi gelişimini inceler. 1 0 1 0			
Halk hikâyesini tanımlar ve genel özelliklerini kavrar. 1 0 1 0			
"Dede Korkut Hikâyeleri"ni inceler ve genel özelliklerini kavrar. 1 0 1 0			
Cennameyi tanımlar ve genel özelliklerini kavrar. Mesneviyi tanımlar ve genel özelliklerini kavrar. Mesnevi türündeki 1 0 1 0			
Tanzimat Dönemi hikâyesinin genel özelliklerini kavrar. 1 0 1 0			
Noktalamaya İşaretleri 2 0 2 0			
Geçmiş Dönemi edebiyatını tanımlar ve genel özelliklerini kavrar. 1 0 0 0			
Filiimsi (Eylemsi) 1 0 1 0			
Destan Dönemi Türk şiirini tanımlar ve türlerini açıklar. 1 0 0 0			
Dini-Tasavvufi halk şiiri nazım şekillerini inceler. Divan edebiyatı nazım şekillerini inceler. 1 0 1 0			
Divan edebiyatı nazım şekillerini inceler. 1 0 0 0			
İsim Tamlamaları 1 0 0 0			
Destan türünün genel özelliklerini belirler. Dünya edebiyatından destana örnek verir. 1 0 1 0			
Sıfat Tamlamaları 1 0 1 0			
Destan Dönemi Türk şiirini tanımlar ve türlerini açıklar. Halk şiirini tanımlar ve genel özelliklerini kavrar. Dini-Tasavvufi ha 1 0 0 0			
Tanzimat Dönemi romanının özelliklerini bilir. 1 0 1 0			
Servetifünun Dönemi roman yazarlarını tanımlar. 1 0 0 0			
Tanzimat Dönemi romanının özelliklerini bilir. Servetifünun Dönemi romanının özelliklerini bilir. 1 0 1 0			

		Soru	Doğru	Yanlış	Boş	Net	Başarı
<b>TYT Matematik</b>		30	2	9	19	-0,25	% 0
Cevap Anahtarı	B	AADEBCCAECADDDCCBDDDBEDBDCCADDE					
Cevaplarınız		d ad E c a bea D e					

S	D	Y	B%
30	2	9	7
<b>Matematik-1</b>			
Fonksiyonların grafiklerini yorumlar. 1 0 0 0			
Fonksiyonlarla ilgili problemler çözer. 4 0 2 0			
Olayların gerçekleşme sayısını toplama ve çarpma yöntemlerini kullanarak hesaplar. 2 0 0 0			
n elemanlı bir kümenin r tane elemanının kaç farklı şekilde seçilebileceğini hesaplar. 1 0 1 0			
n çeşit nesne ile oluşturulabilecek r li dizilişlerin (permütasyonların) kaç farklı şekilde yapılabileceğini hesaplar. 1 0 1 0			
Olasılık kavramı ile ilgili uygulamalar yapar. 1 0 0 0			
Polinomlarla toplama, çıkarma, çarpma ve bölme işlemleri yapar. 4 1 1 25			
İkinci dereceden bir bilinmeyenli denklemin kökleri ile katsayıları arasındaki ilişkileri kullanarak işlemler yapar. 2 0 0 0			
Rasyonel ifadelerin sadeleştirilmesi ile ilgili işlemler yapar. 1 0 0 0			
Bir karmaşık sayının a+ib (a,b) 1 0 0 0			
İkinci dereceden bir bilinmeyenli denklemleri çözer. 1 0 0 0			
Dik prizmalar ve dik piramitlerin uzunluk, alan ve hacim bağlantılarını oluşturur. 2 0 1 0			
Özel dörtgenlerin açısı, kenar, köşegen ve alan özelliklerini açıklayarak problemler çözer. 7 1 2 14			
Çokgen kavramını açıklayarak işlemler yapar. 1 0 1 0			
Dörtgenin temel elemanlarını ve özelliklerini açıklayarak problemler çözer. 1 0 0 0			

şirini inceler.

		Soru	Doğru	Yanlış	Boş	Net	Başarı
<b>TYT Sosyal</b>		30	4	21	5	-1,25	% 0
Cevap Anahtarı	B	DEAABEBDDACBADCECBEBEDDCECCACEB					
Cevaplarınız		ecA EcDba db ebacdc Ded aebacc					

S	D	Y	B%
10	3	5	30
<b>Tarih-1</b>			
Osmanlı Devleti'nde merkezî otoriteyi güçlendirmeye yönelik düzenlemeleri analiz eder. 1 0 1 0			
Osmanlı Devleti'nin İslam coğrafyasında hâkimiyet kurmasının Türk ve İslam dünyası üzerindeki etkilerini analiz eder. 1 0 1 0			
Kanuni Dönemi'nden itibaren Osmanlı Devleti'nin siyasi sınırlar ve devlet teşkilatı bakımından olgunluğa eriştiğini k 1 1 0 100			
İstanbul'un Fethi'nin sebeplerini, fethin sürecini ve fethin stratejik sonuçlarını kavrar. 1 0 0 0			
İslam dünyasının korunması bağlamında Türkiye Selçuklu Devleti ve Eyyubi Devleti'nin Haçlılara yaptıkları mücadelede 1 0 0 0			
Osmanlı Beyliği'nin kuruluşu hakkında ileri sürülen çeşitli nazariyeleri analiz eder. 1 1 0 100			
Osmanlı Devleti'nin Anadolu'da Türk siyasi birliğini sağlamaya yönelik faaliyetlerini analiz eder. 1 0 1 0			
Tımar sisteminin özelliklerini siyasi, sosyal ve ekonomik açılarından değerlendirir. 1 1 0 100			
Osmanlı devlet idaresinin ilmiye, kalemiye ve seyyife sınıflarının birlikteliğine dayalı yapısını analiz eder. 1 0 1 0			
Osmanlı coğrafyasındaki zanaat, sanat ve kültür faaliyetleri ile bunlara bağlı olarak sosyal hayatta meydana gelen de 1 0 1 0			
<b>Coğrafya-1</b>			
Ulusallararası ulaşım hatlarını bölgesel ve küresel etkileri açısından analiz eder. 1 0 1 0			
Afetlerden korunma yöntemlerini açıklar. 1 0 1 0			
İstatistikî verilerden yararlanarak nüfus özellikleri ve nüfusun önemi hakkında çıkarımlarda bulunur. 1 0 0 0			
Dünya'nın tektonik oluşumunu açıklar. 1 0 1 0			
İç kuvvetleri; yer şekillerinin oluşum sürecine etkileri açısından açıklar. Dış kuvvetleri yer şekillerinin oluşum sürecine 1 0 1 0			
Yeryüzündeki su varlıklarını özelliklerine göre sınıflandırır. 1 0 1 0			
Kayaçların özellikleri ile yeryüzü şekillerinin oluşum süreçlerini ilişkilendirir. 1 0 1 0			
Türkiye'deki toprakların dağılımını etkileyen faktörler ile toprak tiplerini ilişkilendirir. 1 0 1 0			
Bitki topluluklarının dağılışı ile iklim ve yer şekillerini ilişkilendirir. 1 0 1 0			
Güncel verilerden yararlanarak Türkiye nüfusunun yapısal özelliklerini analiz eder. 1 0 0 0			
<b>Felsefe</b>			
Bilgi felsefesinin konusunu ve problemlerini açıklar. 1 1 0 100			

Soru Doğru Yanlış Boş Net Başarı

		Soru	Doğru	Yanlış	Boş	Net	Başarı
<b>TYT Fen</b>		30	2	15	13	-1,75	% 0
Cevap Anahtarı	B	ABDECCDDCEEABECDDCCBDDCEADECAB					
Cevaplarınız		ec E ac b d b cee bCd a a e					

S	D	Y	B%
10	1	5	10
<b>Fizik</b>			
Yaylarda atmanın yansımasını ve iletilmesini analiz eder. 1 0 1 0			
Düzlem aynada görüntü oluşumunu açıklar. 1 0 1 0			
Durgun akışkanlarda cisimlere etki eden kaldırma kuvvetinin basınç kuvveti farkından kaynaklandığını açıklar. 2 0 1 0			
Elektrik Akımı, direnç ve potansiyel farkı arasındaki ilişkiyi analiz eder 1 1 0 100			
Üreteçlerin seri ve paralel bağlanma gerekliliklerini açıklar. 1 0 0 0			
Deprem dalgasının tanımlar. 1 0 1 0			
Basınç ve basınç kuvveti kavramlarının katı, durgun sıvı ve gazlarda bağlı olduğu değişkenleri açıklar. 1 0 0 0			
Işık şiddeti, ışık akısı ve aydınlanma şiddeti kavramları arasındaki ilişkiyi kurar. 1 0 1 0			
Küresel aynalarda odak noktası, merkez, tepe noktası ve asal eksen kavramlarını açıklar. 1 0 0 0			
<b>Kimya</b>			
Asitlerin ve bazların günlük hayat açısından önemli tepkimelerini açıklar. 1 0 0 0			
Maddelerin asitlik ve bazlık özelliklerini moleküler düzeyde açıklar. Asitler ve bazlar arasındaki tepkimeleri açıklar. Asit 1 0 0 0			
Karışımları niteliklerine göre sınıflandırır. 1 0 1 0			
Kimyanın temel kanunlarını açıklar. 1 0 0 0			
Mol kavramını açıklar. 1 0 0 0			
Kimyasal tepkimeleri açıklar. 1 0 1 0			
Kütle, mol sayısı, molekül sayısı, atom sayısı ve gazlar için normal şartlarda hacim kavramlarını birbirleriyle ilişkilendirir 1 0 0 0			
Işık şiddeti, ışık akısı ve aydınlanma şiddeti kavramları arasındaki ilişkiyi kurar. 1 0 1 0			
Çözünme sürecini moleküler düzeyde açıklar. 1 0 1 0			
Endüstri ve sağlık alanlarında kullanılan karışım ayırma tekniklerini açıklar. 1 0 1 0			
<b>Biyoloji</b>			
Eşeysiz üremeyi örneklerle açıklar. 1 0 0 0			
Madde döngüleri ve hayatın sürdürülebilirliği arasındaki ilişkiyi kurar. 1 0 1 0			
Ekosistemde madde ve enerji akışını analiz eder. 1 1 0 100			
Kalıtımın genel esaslarını açıklar. 4 0 2 0			



## 11. SINIF HAZIR BULUNUŞLUK



0,000

93,49

GİRESUN / TİREBOLU  
Tirebolu Şehit İsmail Kefal Mesleki ve Teknik Anadolu Lisesi

10B - 227  
GÖRKEM KERİM KÖSE

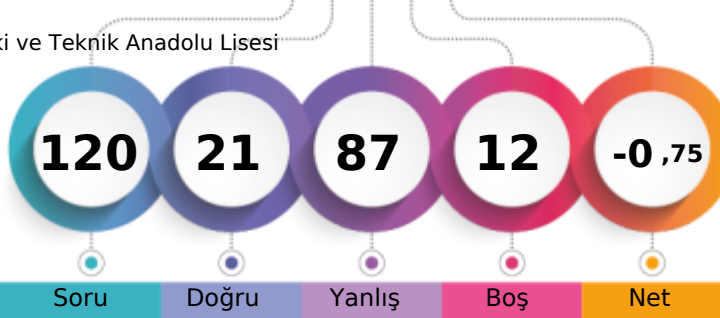

1. Öğrenci

Sizin yeriniz  
(22536.)

Sonuncu Öğrenci

Şube  
Öğrenci Sıra No  
6  
Kurum  
20  
İlçe  
20  
İl  
244  
Genel  
22536  
% 93,49

Sınava Katılan Öğrenci Sayısı 8

Soru	Doğru	Yanlış	Boş	Net	Başarı
30	3	22	5	-2,50	% 0

TYT Türkçe	Soru	Doğru	Yanlış	Boş	Net	Başarı
	30	3	22	5	-2,50	% 0

Cevap Anahtarı	B
E DC A D A C D D E B A C E B E C A B A D B E A B A E B D B	

Cevaplarınız	aaec cabDacebaddebacbcBcAde
--------------	-----------------------------

S	D	Y	B%
30	3	22	10

Soru	Doğru	Yanlış	Boş	Net	Başarı
30	3	22	5	-2,50	% 0

Soru	Doğru	Yanlış	Boş	Net	Başarı
30	3	22	5	-2,50	% 0

Soru	Doğru	Yanlış	Boş	Net	Başarı
30	5	24	1	-1,00	% 0

TYT Matematik	Soru	Doğru	Yanlış	Boş	Net	Başarı
	30	5	24	1	-1,00	% 0

Cevap Anahtarı	B
A A D E B C C A E C D A D D C B B D D B E D B D C D A D D E	

Cevaplarınız	AdcbaCadbeDeDababdbdacBcdadac
--------------	-------------------------------

S	D	Y	B%
30	5	24	17

Soru	Doğru	Yanlış	Boş	Net	Başarı
30	5	24	1	-1,00	% 0

Soru	Doğru	Yanlış	Boş	Net	Başarı
30	5	24	1	-1,00	% 0

Soru	Doğru	Yanlış	Boş	Net	Başarı
10	2	7	1	0,25	% 3

Soru	Doğru	Yanlış	Boş	Net	Başarı
10	3	6	1	1,50	% 15

Soru	Doğru	Yanlış	Boş	Net	Başarı
5	0	5	0	-1,25	% 0

Soru	Doğru	Yanlış	Boş	Net	Başarı
5	1	3	1	0,25	% 5

TYT Sosyal	Soru	Doğru	Yanlış	Boş	Net	Başarı
	30	6	21	3	0,75	% 3

Cevap Anahtarı	B
D E A A B E D D A C B A D C E C B E B E D D C E C C A C E B	

Cevaplarınız	c e A B D c a b e A D D b e a c B a e a a c d e A b d
--------------	---

S	D	Y	B%
10	2	7	20

Soru	Doğru	Yanlış	Boş	Net	Başarı
10	2	7	1	0,25	% 3

Soru	Doğru	Yanlış	Boş	Net	Başarı
10	3	6	1	1,50	% 15

Soru	Doğru	Yanlış	Boş	Net	Başarı
5	0	5	0	-1,25	% 0

Soru	Doğru	Yanlış	Boş	Net	Başarı
5	1	3	1	0,25	% 5

TYT Sosyal	Soru	Doğru	Yanlış	Boş	Net	Başarı
	30	6	21	3	0,75	% 3

Soru	Doğru	Yanlış	Boş	Net	Başarı
10	3	6	30		

Soru	Doğru	Yanlış	Boş	Net	Başarı
10	4	6	0	2,50	% 25

Soru	Doğru	Yanlış	Boş	Net	Başarı
10	3	7	0	1,25	% 13

Soru	Doğru	Yanlış	Boş	Net	Başarı
10	0	7	3	-1,75	% 0

TYT Fen	Soru	Doğru	Yanlış	Boş	Net	Başarı
	30	7	20	3	2,00	% 7

Cevap Anahtarı	B
A B D E C C D D C E A B E C D D D C B B D C E A D E C A B	

Cevaplarınız	A a D E e d a b e E a e B b a D e D b c a e b d d a c
--------------	---

S	D	Y	B%
10	4	6	40

Soru	Doğru	Yanlış	Boş	Net	Başarı
10	4	6	0	2,50	% 25

Soru	Doğru	Yanlış	Boş	Net	Başarı
10	3	7	0	1,25	% 13

Soru	Doğru	Yanlış	Boş	Net	Başarı
10	0	7	3	-1,75	% 0

TYT Fen	Soru	Doğru	Yanlış	Boş	Net	Başarı
	30	7	20	3	2,00	% 7

Cevap Anahtarı	B
A B D E C C D D C E A B E C D D D C B B D C E A D E C A B	

Cevaplarınız	A a D E e d a b e E a e B b a D e D b c a e b d d a c
--------------	---



# 11. SINIF HAZIR BULUNUŞLUK



98,807

% 91,16

GİRESUN / TİREBOLU  
Tirebolu Şehit İsmail Kefal Mesleki ve Teknik Anadolu Lisesi

10B - 2539  
ÖZKAN EFE YAŞAR

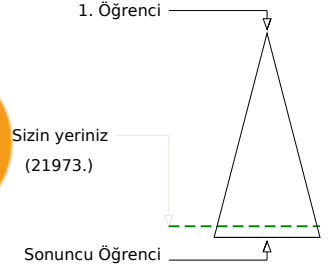

Soru Doğru Yanlış Boş Net

Şube Kurum İlçe İl Genel

Öğrenci Sıra No	4	14	14	234	21973	% 91,16
Sınava Katılan Öğrenci Sayısı	8	30	30	271	24105	

		Soru	Doğru	Yanlış	Boş	Net	Başarı
<b>TYT Türkçe</b>		<b>30</b>	<b>4</b>	<b>21</b>	<b>5</b>	<b>-1,25</b>	<b>% 0</b>
Cevap Anahtarı	A	DACDDEBACEBECABADBEABAEBDDBACED					
Cevaplarınız		DeabeaeAdc Eb adaB eadac beda					

S D Y B%
<b>Türkçe</b>
Edebiyatın tarihe ilişkin belirler.
Türk edebiyatını dönemlere ayırır.
Türkçenin tarihi gelişimini inceler.
Yazım Kuralları
Halk hikâyesini tanımlar ve genel özelliklerini kavrar.
"Dede Korkut Hikâyeleri"ni inceler ve genel özelliklerini kavrar.
Cenknameyi tanımlar ve genel özelliklerini kavrar. Mesneviyi tanımlar ve genel özelliklerini kavrar. Mesnevi türündeki
Tanzimat Dönemi hikâyesinin genel özelliklerini kavrar.
Noktalamaya İşaretleri
Geçiş Dönemi edebiyatını tanımlar ve genel özelliklerini kavrar.
Filiimsi (Eylemsi)
Destan Dönemi Türk şiirini tanımlar ve türlerini açıklar.
Dini-Tasavvufi halk şiiri nazım şekillerini inceler. Divan edebiyatı nazım şekillerini inceler.
Divan edebiyatı nazım şekillerini inceler.
İsim Tamlamaları
Destan türünün genel özelliklerini belirler. Dünya edebiyatından destana örnek verir.
Sıfat Tamlamaları
Destan Dönemi Türk şiirini tanımlar ve türlerini açıklar. Halk şiirini tanımlar ve genel özelliklerini kavrar. Dini-Tasavvufi ha
Tanzimat Dönemi romanının özelliklerini bilir.
Servetifünun Dönemi roman yazarlarını tanımlar.
Tanzimat Dönemi romanının özelliklerini bilir. Servetifünun Dönemi romanının özelliklerini bilir.
Geleneksel Türk tiyatrosunun doğuşunu ve gelişimini öğrenir.
Tanzimat Dönemi tiyatro yazarlarını tanımlar.
Cümle Türleri

		Soru	Doğru	Yanlış	Boş	Net	Başarı
<b>TYT Matematik</b>		<b>30</b>	<b>6</b>	<b>20</b>	<b>4</b>	<b>1,00</b>	<b>% 3</b>
Cevap Anahtarı	A	DEBCCAADADDCCBBDCEBDDCCADDBEDDE					
Cevaplarınız		cEabad AbAcDedeD eaab Abb ebb					

S D Y B%
<b>Matematik-1</b>
Olayların gerçekleşme sayısını toplama ve çarpma yöntemlerini kullanarak hesaplar.
n elemanlı bir kümenin r tane elemanının kaç farklı şekilde seçilebileceğini hesaplar.
n çeşit nesne ile oluşturulabilecek r li dizilişlerin (permütasyonların) kaç farklı şekilde yapılabileceğini hesaplar.
Olasılık kavramı ile ilgili uygulamalar yapar.
Fonksiyonlarla ilgili problemler çözer.
Fonksiyonların grafiklerini yorumlar.
Polinomlarla toplama, çıkarma, çarpma ve bölme işlemleri yapar.
Rasyonel ifadelerin sadeleştirilmesi ile ilgili işlemler yapar.
Bir karmaşık sayının a+ib (a,b
İkinci dereceden bir bilinmeyenli denklemleri çözer.
İkinci dereceden bir bilinmeyenli denklemin kökleri ile katsayıları arasındaki ilişkileri kullanarak işlemler yapar.
Çokgen kavramını açıklayarak işlemler yapar.
Dörtgenin temel elemanlarını ve özelliklerini açıklayarak problemler çözer.
Ozel dörtgenlerin aç, kenar, köşegen ve alan özelliklerini açıklayarak problemler çözer.
Dik prizmalar ve dik piramitlerin uzunluk, alan ve hacim bağlantılarını oluşturur.

		Soru	Doğru	Yanlış	Boş	Net	Başarı
<b>Tarih-1</b>		<b>10</b>	<b>2</b>	<b>8</b>	<b>0</b>	<b>0,00</b>	<b>% 0</b>
<b>Coğrafya-1</b>		<b>10</b>	<b>0</b>	<b>8</b>	<b>2</b>	<b>-2,00</b>	<b>% 0</b>
<b>Felsefe</b>		<b>5</b>	<b>2</b>	<b>2</b>	<b>1</b>	<b>1,50</b>	<b>% 30</b>
<b>Din Küll. ve Ahl. Bil.</b>		<b>5</b>	<b>0</b>	<b>4</b>	<b>1</b>	<b>-1,00</b>	<b>% 0</b>
<b>TYT Sosyal</b>		<b>30</b>	<b>4</b>	<b>22</b>	<b>4</b>	<b>-1,50</b>	<b>% 0</b>
Cevap Anahtarı	A	BEBDACAAEDCEBECBEDABCECDDCEBAC					
Cevaplarınız		dacDbdAcace cc ecbeae adDeae b					

S D Y B%
<b>Tarih-1</b>
İslam dünyasının korunması bağlamında Türkiye Selçuklu Devleti ve Eyyubi Devleti nin Haçlılarla yaptıkları mücadele
Osmanlı Beyliği nin kuruluşu hakkında ileri sürülen çeşitli nazariyeleri analiz eder.
Osmanlı Devleti nin Anadolu da Türk siyasi birliğini sağlamaya yönelik faaliyetlerini analiz eder.
Timar sisteminin özelliklerini siyasi, sosyal ve ekonomik açılarından değerlendirir.
Osmanlı devlet idaresinin ilmiye, kalemiye ve seyyife sınıflarının birlikteliğine dayalı yapısını analiz eder.
Osmanlı coğrafyasındaki zanaat, sanat ve kültür faaliyetleri ile bunlara bağlı olarak sosyal hayatta meydana gelen de
İstanbul un Fethi nin sebeplerini, feth sürecini ve fethin stratejik sonuçlarını kavrar.
Kanuni Dönemi nden itibaren Osmanlı Devleti nin siyasi sınırlar ve devlet teşkilatı bakımından olgunluğa eriştiğini k
Osmanlı Devleti nin İslam coğrafyasında hâkimiyet kurmasının Türk ve İslam dünyası üzerindeki etkilerini analiz eder
Osmanlı Devleti nde merkezi otoriteyi güçlendirmeye yönelik düzenlemeleri analiz eder.
<b>Coğrafya-1</b>
Dünya nin tektonik oluşumunu açıklar.
İç kuvvetleri; yer şekillerinin oluşum sürecine etkileri açısından açıklar. Dış kuvvetleri yer şekillerinin oluşum sürecine
Kayaçların özellikleri ile yer yüzü şekillerinin oluşum süreçlerini ilişkilendirir.
Türkiye deki toprakların dağılımını etkileyen faktörler ile toprak tiplerini ilişkilendirir.
Yeryüzündeki su varlıklarını özelliklerine göre sınıflandırır.
Bitki topluluklarının dağılışı ile iklim ve yer şekillerini ilişkilendirir.
Güncel verilerden yararlanarak Türkiye nüfusunun yapısal özelliklerini analiz eder.
İstatistik verilerden yararlanarak nüfus özellikleri ve nüfusun önemi hakkında çıkarımlarda bulunur.
Afetlerden korunma yöntemlerini açıklar.
Uluslararası ulaşım hatlarını bölgesel ve küresel etkileri açısından analiz eder.
<b>Felsefe</b>
Felsefi düşüncenin özelliklerini açıklar

		Soru	Doğru	Yanlış	Boş	Net	Başarı
<b>Fizik</b>		<b>10</b>	<b>1</b>	<b>7</b>	<b>2</b>	<b>-0,75</b>	<b>% 0</b>
<b>Kimya</b>		<b>10</b>	<b>2</b>	<b>7</b>	<b>1</b>	<b>0,25</b>	<b>% 3</b>
<b>Biyoloji</b>		<b>10</b>	<b>3</b>	<b>6</b>	<b>1</b>	<b>1,50</b>	<b>% 15</b>
<b>TYT Fen</b>		<b>30</b>	<b>6</b>	<b>20</b>	<b>4</b>	<b>1,00</b>	<b>% 3</b>
Cevap Anahtarı	A	DECCDDCEBACEDDCCBAEACEADCEBADB					
Cevaplarınız		Daeb ba dcacbD cecAabEcaEaa Da					

S D Y B%
<b>Fizik</b>
Durgun akışkanlarda cisimlere etki eden kaldırma kuvvetinin basınç kuvveti farkından kaynaklandığını açıklar.
Elektrik Akımı, direnç ve potansiyel farkı arasındaki ilişkileri analiz eder
Üreteçlerin seri ve paralel bağlanma gerekliliklerini açıklar.
Deprem dalgaları tanımlar.
Basınç ve basınç kuvveti kavramlarının katı, durgun sıvı ve gazlarda bağlı olduğu değişkenleri açıklar.
Işık şiddeti, ışık akısı ve aydınlanma şiddeti kavramları arasında ilişki kurar.
Küresel aynalarda odak noktası, merkez, tepe noktası ve asal eksen kavramlarını açıklar.
Düzlem aynada görüntü oluşumunu açıklar.
Yaylarda atmanın yansımasını ve iletilmesini analiz eder.
<b>Kimya</b>
Karışımın niteliklerine göre sınıflandırır.
Kimyanın temel kanunlarını açıklar.
Mol kavramını açıklar.
Kimyasal tepkimeleri açıklar.
Kütle, mol sayısı, molekül sayısı, atom sayısı ve gazlar için normal şartlarda hacim kavramlarını birbirleriyle ilişkilendirir
Çözünmüş madde oranını belirten ifadeleri yorumlar.
Çözünme sürecini moleküler düzeyde açıklar.
Endüstri ve sağlık alanlarında kullanılan karışım ayırma tekniklerini açıklar.
Maddelerin asitlik ve bazlık özelliklerini moleküler düzeyde açıklar. Asitler ve bazlar arasındaki tepkimeleri açıklar. Asit
Asitlerin ve bazların günlük hayat açısından önemli tepkimelerini açıklar.
<b>Biyoloji</b>
Ekosistemde madde ve enerji akışını analiz eder.
Kalıtımın genel esaslarını açıklar.
HÜCRE BÖLÜNMELEİ
Biyolojik çeşitliliğin yaşam için önemini sorgular.



# 11. SINIF HAZIR BULUNUŞLUK



130,615 % 63,11

GİRESUN / TİREBOLU  
Tirebolu Şehit İsmail Kefal Mesleki ve Teknik Anadolu Lisesi

10B - 2524  
SEYİT YILM\*

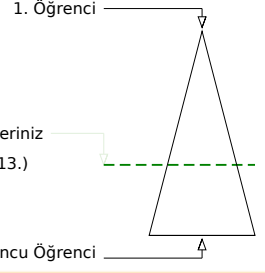
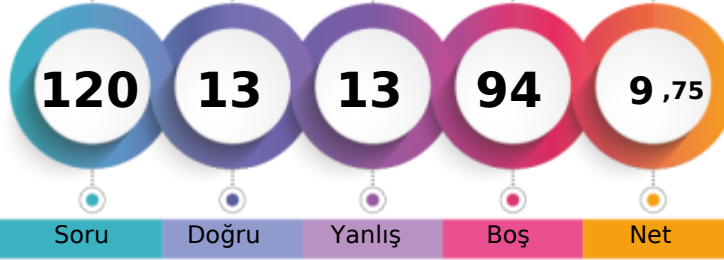

Şube	Kurum	İlçe	İl	Genel
Öğrenci Sıra No	1	4	4	155
Sınava Katılan Öğrenci Sayısı	8	30	30	271
				15213 % 63,11
				24105

Soru	Doğru	Yanlış	Boş	Net	Başarı
30	6	7	17	4,25	% 14
Cevap Anahtarı	A	DACDDEBACEBECABADBEABAEEDBACED			
Cevaplarınız	eACbeE	dE	Adce	A	

S	D	Y	B%
30	6	7	20
<b>Türkçe</b>			
Edebiyatın tarihle ilişkisini belirler.	1	0	1
Türk edebiyatını dönemlere ayırır.	1	1	0
Türkçenin tarihi gelişimini inceler.	1	1	0
Yazım Kuralları	2	0	1
Halk hikâyesini tanımlar ve genel özelliklerini kavrar.	1	0	1
"Dede Korkut Hikâyeleri"ni inceler ve genel özelliklerini kavrar.	1	1	0
Cenknameyi tanımlar ve genel özelliklerini kavrar. Mesneviyi tanımlar ve genel özelliklerini kavrar. Mesnevi türündeki	1	0	0
Tanzimat Dönemi hikâyesinin genel özelliklerini kavrar.	1	0	0
Noktalama İşaretleri	2	1	0
Geçiş Dönemi edebiyatını tanımlar ve genel özelliklerini kavrar.	1	0	0
Fillimsi (Eylemsi)	1	0	1
Destan Dönemi Türk şiirini tanımlar ve türlerini açıklar.	1	1	0
Dini-Tasavvufî halk şiiri nazım şekillerini inceler. Divan edebiyatı nazım şekillerini inceler.	1	0	0
Divan edebiyatı nazım şekillerini inceler.	1	1	0
İsim Tamlamaları	1	0	1
Destan türünün genel özelliklerini belirler. Dünya edebiyatından destana örnek verir.	1	0	1
Sıfat Tamlamaları	1	0	1
Destan Dönemi Türk şiirini tanımlar ve türlerini açıklar. Halk şiirini tanımlar ve genel özelliklerini kavrar. Dini-Tasavvufî ha	1	0	0
Tanzimat Dönemi romanının özelliklerini bilir.	1	0	0
Servetifunûn Dönemi roman yazarlarını tanımlar.	1	0	0
Tanzimat Dönemi romanının özelliklerini bilir. Servetifunûn Dönemi romanının özelliklerini bilir.	1	0	0
Geleneksel Türk tiyatrosunun doğuşunu ve gelişimini öğrenir.	1	0	0
Tanzimat Dönemi tiyatro yazarlarını tanımlar.	1	0	0
Cümle Türleri	1	0	0

Soru	Doğru	Yanlış	Boş	Net	Başarı
30	0	0	30	0,00	% 0
Cevap Anahtarı	A	DEBCCAADADDCCBBDCEBDCCADDEBDE			
Cevaplarınız					

S	D	Y	B%	
30	0	0	0	
<b>TYT Matematik</b>				
Cevap Anahtarı	A	DEBCCAADADDCCBBDCEBDCCADDEBDE		
Cevaplarınız				

Soru	Doğru	Yanlış	Boş	Net	Başarı
10	2	5	3	0,75	% 8
10	1	0	9	1,00	% 10
5	0	0	5	0,00	% 0
5	0	0	5	0,00	% 0
30	3	5	22	1,75	% 6
Cevap Anahtarı	A	BEBDACAAEDCEBECBEDABCECDCEBAC			
Cevaplarınız	dC	acC	Ee	D	

S	D	Y	B%
10	2	5	20
<b>Tarih-1</b>			
İslam dünyasının korunması bağlamında Türkiye Selçuklu Devleti ve Eyyubi Devleti nin Haçlılarla yaptıkları mücadele	1	0	1
Osmanlı Beyliği nin kuruluşu hakkında ileri sürülen çeşitli nazariyeleri analiz eder.	1	0	1
Osmanlı Devleti nin Anadolu da Türk siyasi birliğini sağlamaya yönelik faaliyetlerini analiz eder.	1	0	0
Timar sisteminin özelliklerini siyasi, sosyal ve ekonomik açılarından değerlendirir.	1	0	1
Osmanlı devlet idaresinin ilmiye, kalemiye ve seyfiye sınıflarının birliğine dayalı yapısını analiz eder.	1	0	1
Osmanlı coğrafyasındaki zanaat, sanat ve kültür faaliyetleri ile bunlara bağlı olarak sosyal hayatta meydana gelen de	1	1	0
İstanbul un Fethi nin sebeplerini, feth sürecini ve fethin stratejik sonuçlarını kavrar.	1	0	0
Kanuni Dönemi nden itibaren Osmanlı Devleti nin siyasi sınırlar ve devlet teşkilatı bakımından olgunluğa eriştiğini k	1	0	0
Osmanlı Devleti nin İslam coğrafyasında hâkimiyet kurmasının Türk ve İslam dünyası üzerindeki etkilerini analiz eder	1	1	0
Osmanlı Devleti nde merkezi otoriteyi güçlendirmeye yönelik düzenlemeleri analiz eder.	1	0	1
10	1	0	10
<b>Coğrafya-1</b>			
Dünya nin tektonik oluşumunu açıklar.	1	0	0
İç kuvvetleri; yer şekillerinin oluşum sürecine etkileri açısından açıklar. Dış kuvvetleri yer şekillerinin oluşum sürecine	1	0	0
Kayaçların özellikleri ile yeryüzü şekillerinin oluşum süreçlerini ilişkilendirir.	1	0	0
Türkiye deki toprakların dağılımını etkileyen faktörler ile toprak tiplerini ilişkilendirir.	1	0	0
Yeryüzündeki su varlıklarını özelliklerine göre sınıflandırır.	1	0	0
Bitki topluluklarının dağılışı ile iklim ve yer şekillerini ilişkilendirir.	1	0	0
Güncel verilerden yararlanarak Türkiye nüfusunun yapısal özelliklerini analiz eder.	1	0	0
İstatistikî verilerden yararlanarak nüfus özellikleri ve nüfusun önemi hakkında çıkarımlarda bulunur.	1	1	0
Afetlerden korunma yöntemlerini açıklar.	1	0	0
Uluslararası ulaşım hatlarını bölgesel ve küresel etkileri açısından analiz eder.	1	0	0
5	0	0	0
<b>Felsefe</b>			
Felsefi düşüncenin özelliklerini açıklar.	1	0	0

Soru	Doğru	Yanlış	Boş	Net	Başarı
10	4	1	5	3,75	% 38
10	0	0	10	0,00	% 0
10	0	0	10	0,00	% 0
30	4	1	25	3,75	% 13
Cevap Anahtarı	A	DECCDDCEBABECDDDCBAECEADECBADB			
Cevaplarınız	DE	EaA			

S	D	Y	B%
10	4	1	40
<b>Fizik</b>			
Durgun akışkanlarda cisimlere etki eden kaldırma kuvvetinin basınç kuvveti farkından kaynaklandığını açıklar.	2	1	0
Elektrik Akımı, direnç ve potansiyel farkı arasındaki ilişkiyi analiz eder	1	1	0
Üreteçlerin seri ve paralel bağlanma gerekliliklerini açıklar.	1	0	0
Deprem dalgasını tanımlar.	1	0	0
Basınç ve basınç kuvveti kavramlarının katı, durgun sıvı ve gazlarda bağlı olduğu değişkenleri açıklar.	1	0	0
Işık şiddeti, ışık akısı ve aydınlanma şiddeti kavramları arasında ilişki kurar.	1	0	0
Küresel aynalarda odak noktası, merkez, tepe noktası ve asal eksen kavramlarını açıklar.	1	1	0
Düzlem aynada görüntü oluşumunu açıklar.	1	0	1
Yaylarda atmanın yansımaları ve iletilmesini analiz eder.	1	1	0
10	0	0	0
<b>Kimya</b>			
Karışımları niteliklerine göre sınıflandırır.	1	0	0
Kimyanın temel kanunlarını açıklar.	1	0	0
Mol kavramını açıklar.	1	0	0
Kimyasal tepkimeleri açıklar.	1	0	0
Kütle, mol sayısı, molekül sayısı, atom sayısı ve gazlar için normal şartlarda hacim kavramlarını birbirleriyle ilişkilendirir	1	0	0
Çözünmüş madde oranını belirten ifadeleri yorumlar.	1	0	0
Çözünme sürecini moleküler düzeyde açıklar.	1	0	0
Endüstri ve sağlık alanlarında kullanılan karışım ayırma tekniklerini açıklar.	1	0	0
Maddelerin asitlik ve bazlık özelliklerini moleküler düzeyde açıklar. Asitler ve bazlar arasındaki tepkimeleri açıklar. Asit	1	0	0
Asitlerin ve bazların günlük hayat açısından önemli tepkimelerini açıklar.	1	0	0
10	0	0	0
<b>Biyoloji</b>			
Ekosistemde madde ve enerji akışını analiz eder.	1	0	0
Kalıtımın genel esaslarını açıklar.	4	0	0
HÜCRE BÖLÜNMELEİ	2	0	0
Biyolojik çeşitliliğin yaşam için önemini sorgular.	1	0	0



# 11. SINIF HAZIR BULUNUŞLUK



0,000

% 93,49

GİRESUN / TİREBOLU  
Tirebolu Şehit İsmail Kefal Mesleki ve Teknik Anadolu Lisesi

10D - 233  
BERAT DURDU

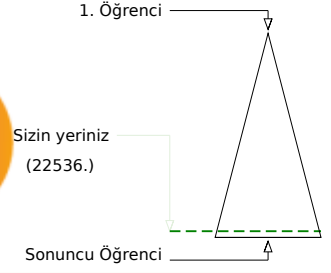
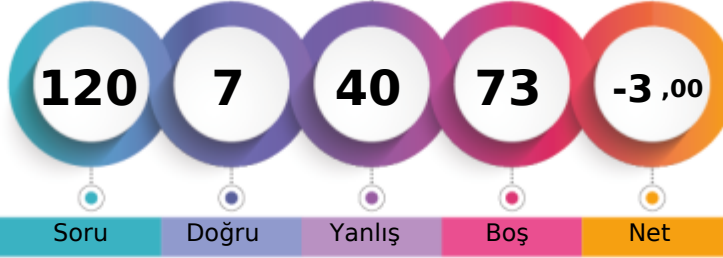

Soru Doğru Yanlış Boş Net

Şube Kurum İlçe İl Genel

Öğrenci Sıra No 3 20 20 244 22536 % 93,49

Sınava Katılan Öğrenci Sayısı 4 30 30 271 24105

		Soru	Doğru	Yanlış	Boş	Net	Başarı
<b>TYT Türkçe</b>		30	3	20	7	-2,00	% 0
Cevap Anahtarı	A	DACDDEBACEBECABADBEABAEEDBACED					
Cevaplarınız		d acdb beabABcedcAecbaa dc					

S	D	Y	B%
30	3	20	10
Edebiyatın tarihle ilişkisini belirler.	1	0	0
Türk edebiyatını dönemlere ayırır.	1	0	1
Türkçenin tarihi gelişimini inceler.	1	0	0
Yazım Kuralları	2	0	0
Halk hikâyesini tanımlar ve genel özelliklerini kavrar.	1	0	1
"Dede Korkut Hikâyeleri"ni inceler ve genel özelliklerini kavrar.	1	0	1
Cenknameyi tanımlar ve genel özelliklerini kavrar. Mesneviyi tanımlar ve genel özelliklerini kavrar. Mesnevi türündeki	1	0	1
Tanzimat Dönemi hikâyesinin genel özelliklerini kavrar.	1	0	1
Noktalama İşaretleri	2	1	0
Geçiş Dönemi edebiyatını tanımlar ve genel özelliklerini kavrar.	1	0	1
Fillimsi (Eylemsi)	1	0	1
Destan Dönemi Türk şiirini tanımlar ve türlerini açıklar.	1	0	1
Dini-Tasavvufî halk şiiri nazım şekillerini inceler. Divan edebiyatı nazım şekillerini inceler.	1	0	1
Divan edebiyatı nazım şekillerini inceler.	1	1	0
İsim Tamlamaları	1	1	0
Destan türünün genel özelliklerini belirler. Dünya edebiyatından destana örnek verir.	1	0	1
Sıfat Tamlamaları	1	0	1
Destan Dönemi Türk şiirini tanımlar ve türlerini açıklar. Halk şiirini tanımlar ve genel özelliklerini kavrar. Dini-Tasavvufî ha	1	0	1
Tanzimat Dönemi romanının özelliklerini bilir.	1	0	1
Servetifunun Dönemi roman yazarlarını tanımlar.	1	0	1
Tanzimat Dönemi romanının özelliklerini bilir. Servetifunun Dönemi romanının özelliklerini bilir.	1	0	1
Geleneksel Türk tiyatrosunun doğuşunu ve gelişimini öğrenir.	1	0	1
Tanzimat Dönemi tiyatro yazarlarını tanımlar.	1	0	1
Cümle Türleri	1	0	1

		Soru	Doğru	Yanlış	Boş	Net	Başarı
<b>TYT Matematik</b>		30	0	0	30	0,00	% 0
Cevap Anahtarı	A	DEBCCAAADADDCCBBDCEBDCDADDEBDE					
Cevaplarınız							

		Soru	Doğru	Yanlış	Boş	Net	Başarı
<b>Tarih-1</b>		10	1	6	3	-0,50	% 0
<b>Coğrafya-1</b>		10	0	10	0	-2,50	% 0
<b>Felsefe</b>		5	1	1	3	0,75	% 15
<b>Din Kül. ve Ahl. Bil.</b>		5	2	3	0	1,25	% 25
<b>TYT Sosyal</b>		30	4	20	6	-1,00	% 0
Cevap Anahtarı	A	BEBDCAAEDCEBECBEDABCECDDCEBAC					
Cevaplarınız		ab ccC c eebcdaabecaC d CEcba					

S	D	Y	B%
10	1	6	10
İslam dünyasının korunması bağlamında Türkiye Selçuklu Devleti ve Eyyubi Devleti nin Haçlılarla yaptıkları mücadele	1	0	1
Osmanlı Beyliği nin kuruluşu hakkında ileri sürülen çeşitli nazariyeleri analiz eder.	1	0	1
Osmanlı Devleti nin Anadolu da Türk siyasi birliğini sağlamaya yönelik faaliyetlerini analiz eder.	1	0	0
Timar sisteminin özelliklerini siyasi, sosyal ve ekonomik açılarından değerlendirir.	1	0	1
Osmanlı devlet idaresinin ilmiye, kalemiye ve seyyife sınıflarının birliğine dayalı yapısını analiz eder.	1	0	1
Osmanlı coğrafyasındaki zanaat, sanat ve kültür faaliyetleri ile bunlara bağlı olarak sosyal hayatta meydana gelen de	1	1	0
İstanbul un Fethi nin sebeplerini, feth sürecini ve fethin stratejik sonuçlarını kavrar.	1	0	0
Kanuni Dönemi nden itibaren Osmanlı Devleti nin siyasi sınırlar ve devlet teşkilatı bakımından olgunluğa eriştiğini k	1	0	1
Osmanlı Devleti nin İslam coğrafyasında hâkimiyet kurmasının Türk ve İslam dünyası üzerindeki etkilerini analiz eder	1	0	0
Osmanlı Devleti nde merkezî otoriteyi güçlendirmeye yönelik düzenlemeleri analiz eder.	1	0	1
<b>Coğrafya-1</b>	10	0	10
Dünya nin tektonik oluşumunu açıklar.	1	0	1
İç kuvvetleri; yer şekillerinin oluşum sürecine etkileri açısından açıklar. Dış kuvvetleri yer şekillerinin oluşum sürecine	1	0	1
Kayaçların özellikleri ile yeryüzü şekillerinin oluşum süreçlerini ilişkilendirir.	1	0	1
Türkiye deki toprakların dağılımı etkileyen faktörler ile toprak tiplerini ilişkilendirir.	1	0	1
Yeryüzündeki su varlıklarını özelliklerine göre sınıflandırır.	1	0	1
Bitki topluluklarının dağılışı ile iklim ve yer şekillerini ilişkilendirir.	1	0	1
Güncel verilerden yararlanarak Türkiye nüfusunun yapısal özelliklerini analiz eder.	1	0	1
İstatistikî verilerden yararlanarak nüfus özellikleri ve nüfusun önemi hakkında çıkarımlarda bulunur.	1	0	1
Afetlerden korunma yöntemlerini açıklar.	1	0	1
Uluslararası ulaşım hatlarını bölgesel ve küresel etkileri açısından analiz eder.	1	0	1
<b>Felsefe</b>	5	1	20
Felsefe düşüncesinin özelliklerini açıklar.	1	1	0

		Soru	Doğru	Yanlış	Boş	Net	Başarı
<b>TYT Fen</b>		30	0	0	30	0,00	% 0
Cevap Anahtarı	A	DECCDDCEBACEBECDDCBACECEADECBADB					
Cevaplarınız							

# 11. SINIF HAZIR BULUNUŞLUK



146,397 % 46,82

GİRESUN / TİREBOLU  
Tirebolu Şehit İsmail Kefal Mesleki ve Teknik Anadolu Lisesi

10D - 212  
KEMAL EREN KÜÇÜK

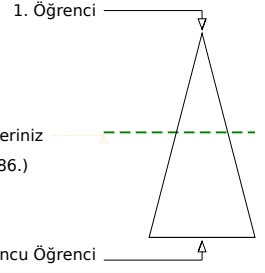
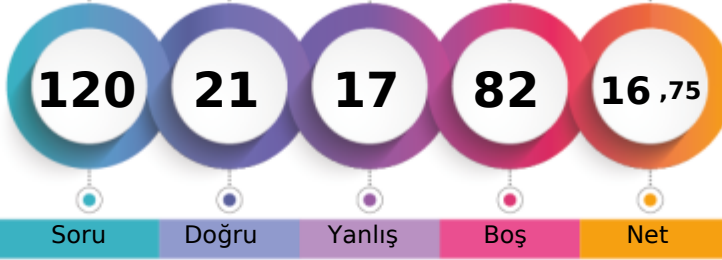

Soru Doğru Yanlış Boş Net

Şube Kurum İlçe İl Genel

Öğrenci Sıra No 2 2 2 111 11286 % 46,82

Sınava Katılan Öğrenci Sayısı 4 30 30 271 24105

		Soru	Doğru	Yanlış	Boş	Net	Başarı	
<b>TYT Türkçe</b>		30	7	8	15	5,00	% 17	
Cevap Anahtarı	B	EDCADACDDEBACEBECABADBEABAEEDB						
Cevaplarınız		cDdbeACeeEd CE A c						

S	D	Y	B%
30	7	8	23
<b>Türkçe</b>			
Karma Dil Bilgisi 1 0 1 0			
Yazım Kuralları 2 1 1 50			
Gezi yazısı türünü ve genel özelliklerini bilir. 1 0 1 0			
Anı türünün önemli yazarlarını ve eserlerini sıralar. 2 0 1 0			
Edebiyatın tarihle ilişkisini belirler. 1 0 1 0			
Türk edebiyatını dönemlere ayırır. 1 1 0 100			
Türkçenin tarihi gelişimini inceler. 1 1 0 100			
Halk hikâyesini tanımlar ve genel özelliklerini kavrar. 1 0 1 0			
"Dede Korkut Hikâyeleri"ni inceler ve genel özelliklerini kavrar. 1 1 0 100			
Cennameyi tanımlar ve genel özelliklerini kavrar. Mesneviyi tanımlar ve genel özelliklerini kavrar. Mesnevi türündeki 1 0 1 0			
Tanzimat Dönemi hikâyesinin genel özelliklerini kavrar. 1 0 0 0			
Noktalamaya İşaretleri 2 1 0 50			
Geçiş Dönemi edebiyatını tanımlar ve genel özelliklerini kavrar. 1 1 0 100			
Filiimsi (Eylemsi) 1 0 0 0			
Destan Dönemi Türk şiirini tanımlar ve türlerini açıklar. 1 0 0 0			
Dini-Tasavvufi halk şiiri nazım şekillerini inceler. Divan edebiyatı nazım şekillerini inceler. 1 0 0 0			
Divan edebiyatı nazım şekillerini inceler. 1 0 0 0			
İsim Tamlamaları 1 0 0 0			
Destan türünün genel özelliklerini belirler. Dünya edebiyatından destana örnek verir. 1 1 0 100			
Sıfat Tamlamaları 1 0 0 0			
Destan Dönemi Türk şiirini tanımlar ve türlerini açıklar. Halk şiirini tanımlar ve genel özelliklerini kavrar. Dini-Tasavvufi ha 1 0 1 0			
Tanzimat Dönemi romanının özelliklerini bilir. 1 0 0 0			
Servetifünun Dönemi roman yazarlarını tanımlar. 1 0 0 0			
Tanzimat Dönemi romanının özelliklerini bilir. Servetifünun Dönemi romanının özelliklerini bilir. 1 0 0 0			

		Soru	Doğru	Yanlış	Boş	Net	Başarı	
<b>TYT Matematik</b>		30	0	0	30	0,00	% 0	
Cevap Anahtarı	B	AADEBCCAECADDDCCBDDDBEDBDCCADDE						
Cevaplarınız								

		Soru	Doğru	Yanlış	Boş	Net	Başarı	
<b>Tarih-1</b>		10	6	4	0	5,00	% 50	
<b>Coğrafya-1</b>		10	3	3	4	2,25	% 23	
<b>Felsefe</b>		5	0	0	5	0,00	% 0	
<b>Din Kült. ve Ahl. Bil.</b>		5	1	1	3	0,75	% 15	
<b>TYT Sosyal</b>		30	10	8	12	8,00	% 27	
Cevap Anahtarı	B	DEAABEBDDACBADCECBEBEDDCECCACEB						
Cevaplarınız		DEAbBaacAC DCcC b a A d						

S	D	Y	B%
10	6	4	60
<b>Tarih-1</b>			
Osmanlı Devleti'nde merkezi otoriteyi güçlendirmeye yönelik düzenlemeleri analiz eder. 1 1 0 100			
Osmanlı Devleti'nin İslam coğrafyasında hâkimiyet kurmasının Türk ve İslam dünyası üzerindeki etkilerini analiz eder. 1 1 0 100			
Kanunî Dönemi'nden itibaren Osmanlı Devleti'nin siyasi sınırlar ve devlet teşkilatı bakımından olgunluğa eriştiğini k 1 1 0 100			
İstanbul'un Fethi'nin sebeplerini, fethin sürecini ve fethin stratejik sonuçlarını kavrar. 1 0 1 0			
İslam dünyasının korunması bağlamında Türkiye Selçuklu Devleti ve Eyyubi Devleti'nin Haçlılara yaptıkları mücadelede 1 1 0 100			
Osmanlı Beyliği'nin kuruluşu hakkında ileri sürülen çeşitli nazariyeleri analiz eder. 1 0 1 0			
Osmanlı Devleti'nin Anadolu'da Türk siyasi birliğini sağlamaya yönelik faaliyetlerini analiz eder. 1 0 1 0			
Timar sisteminin özelliklerini siyasi, sosyal ve ekonomik açılarından değerlendirir. 1 0 1 0			
Osmanlı devlet idaresinin ilmiye, kalemiye ve seyyife sınıflarının birlikteliğine dayalı yapısını analiz eder. 1 1 0 100			
Osmanlı coğrafyasındaki zanaat, sanat ve kültür faaliyetleri ile bunlara bağlı olarak sosyal hayatta meydana gelen de 1 1 0 100			
<b>Coğrafya-1</b>			
Uluslararası ulaşım hatlarını bölgesel ve küresel etkileri açısından analiz eder. 1 0 0 0			
Afetlerden korunma yöntemlerini açıklar. 1 0 0 0			
İstatistik verilerden yararlanarak nüfus özellikleri ve nüfusun önemi hakkında çıkarımlarda bulunur. 1 1 0 100			
Dünya'nın tektonik oluşumunu açıklar. 1 1 0 100			
İç kuvvetleri; yer şekillerinin oluşum sürecine etkileri açısından açıklar. Dış kuvvetleri yer şekillerinin oluşum sürecine 1 0 1 0			
Yeryüzündeki su varlıklarını özelliklerine göre sınıflandırır. 1 1 0 100			
Kayaçların özellikleri ile yeryüzü şekillerinin oluşum süreçlerini ilişkilendirir. 1 0 0 0			
Türkiye'deki toprakların dağılımını etkileyen faktörler ile toprak tiplerini ilişkilendirir. 1 0 1 0			
Bitki topluluklarının dağılımı ile iklim ve yer şekillerini ilişkilendirir. 1 0 0 0			
Güncel verilerden yararlanarak Türkiye nüfusunun yapısal özelliklerini analiz eder. 1 0 1 0			
<b>Felsefe</b>			
Bilgi felsefesinin konusunu ve problemlerini açıklar. 1 0 0 0			

		Soru	Doğru	Yanlış	Boş	Net	Başarı	
<b>Fizik</b>		10	4	1	5	3,75	% 38	
<b>Kimya</b>		10	0	0	10	0,00	% 0	
<b>Biyoloji</b>		10	0	0	10	0,00	% 0	
<b>TYT Fen</b>		30	4	1	25	3,75	% 13	
Cevap Anahtarı	B	ABDECCDDCEAEBCDDDCBBDCEADEACB						
Cevaplarınız		A C eD E						

S	D	Y	B%
10	4	1	40
<b>Fizik</b>			
Yaylarda atmanın yansımaları ve iletilmesini analiz eder. 1 1 0 100			
Düzlem aynada görüntü oluşumunu açıklar. 1 0 0 0			
Durgun akışkanlarda cisimlere etki eden kaldırma kuvvetinin basınç kuvveti farkından kaynaklandığını açıklar. 2 0 1 0			
Elektrik Akımı, direnç ve potansiyel farkı arasındaki ilişkiyi analiz eder 1 0 0 0			
Üreteçlerin seri ve paralel bağlanma gerekliliklerini açıklar. 1 1 0 100			
Deprem dalgasının tanımlar. 1 0 0 0			
Basınç ve basınç kuvveti kavramlarının katı, durgun sıvı ve gazlarda bağlı olduğu değişkenleri açıklar. 1 1 0 100			
Işık şiddeti, ışık akısı ve aydınlanma şiddeti kavramları arasında ilişki kurar. 1 0 0 0			
Küresel aynalarda odak noktası, merkez, tepe noktası ve asal eksen kavramlarını açıklar. 1 1 0 100			
<b>Kimya</b>			
Asitlerin ve bazların günlük hayat açısından önemli tepkimelerini açıklar. 1 0 0 0			
Maddelerin asitlik ve bazlık özelliklerini moleküler düzeyde açıklar. Asitler ve bazlar arasındaki tepkimeleri açıklar. Asit 1 0 0 0			
Karışımın niteliklerine göre sınıflandırır. 1 0 0 0			
Kimyanın temel kanunlarını açıklar. 1 0 0 0			
Mol kavramını açıklar. 1 0 0 0			
Kimyasal tepkimeleri açıklar. 1 0 0 0			
Kütle, mol sayısı, molekül sayısı, atom sayısı ve gazlar için normal şartlarda hacim kavramlarını birbirleriyle ilişkilendirir 1 0 0 0			
Çözünmüş madde oranını belirten ifadeleri yorumlar. 1 0 0 0			
Çözünme sürecini moleküler düzeyde açıklar. 1 0 0 0			
Endüstri ve sağlık alanlarında kullanılan karşın ayırma tekniklerini açıklar. 1 0 0 0			
<b>Biyoloji</b>			
Eşeysiz üremeyi örneklerle açıklar. 1 0 0 0			
Madde döngüleri ve hayatın sürdürülebilirliği arasında ilişki kurar. 1 0 0 0			
Ekosistemde madde ve enerji akışını analiz eder. 1 0 0 0			
Kalıtımın genel esaslarını açıklar. 4 0 0 0			





# 11. SINIF HAZIR BULUNUŞLUK



0,000

% 93,49

GİRESUN / TİREBOLU  
Tirebolu Şehit İsmail Kefal Mesleki ve Teknik Anadolu Lisesi

10D - 199  
YUSUF SAĞIR

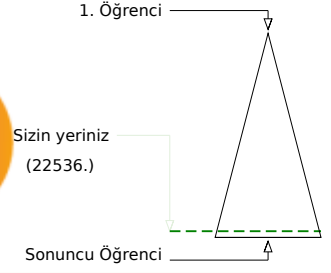
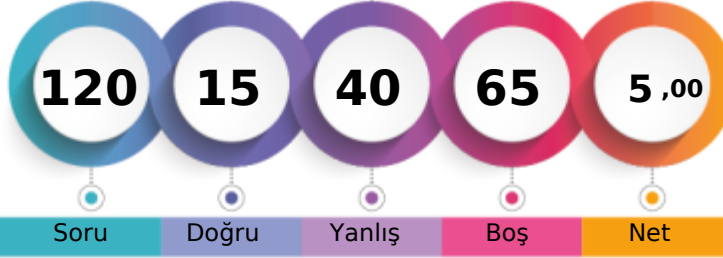

Soru Doğru Yanlış Boş Net

	Şube	Kurum	İlçe	İl	Genel
Öğrenci Sıra No	3	20	20	244	22536 % 93,49
Sınava Katılan Öğrenci Sayısı	4	30	30	271	24105

	Soru	Doğru	Yanlış	Boş	Net	Başarı
<b>TYT Türkçe</b>	<b>30</b>	<b>5</b>	<b>22</b>	<b>3</b>	<b>-0,50</b>	<b>% 0</b>
Cevap Anahtarı	B	EDCADACDDEBACEBECABADBEAABEBDB				
Cevaplarınız		cDdbA Ccecd dcecbdcbadcAeAc eB				

	S	D	Y	B%
<b>Türkçe</b>	<b>30</b>	<b>5</b>	<b>22</b>	<b>17</b>
Karma Dil Bilgisi	1	0	1	0
Yazım Kuralları	2	1	1	50
Gezi yazısı türünü ve genel özelliklerini bilir.	1	0	1	0
Anı türünün önemli yazarlarını ve eserlerini sıralar.	2	1	1	50
Edebiyatın tarihle ilişkisini belirler.	1	0	1	0
Türk edebiyatını dönemlere ayırır.	1	0	0	0
Türkçenin tarihi gelişimini inceler.	1	1	0	100
Halk hikâyesini tanımlar ve genel özelliklerini kavrar.	1	0	1	0
"Dede Korkut Hikâyeleri"ni inceler ve genel özelliklerini kavrar.	1	0	1	0
Cenknameyi tanımlar ve genel özelliklerini kavrar. Mesneviyi tanımlar ve genel özelliklerini kavrar. Mesnevi türündeki	1	0	1	0
Tanzimat Dönemi hikâyesinin genel özelliklerini kavrar.	1	0	0	0
Noktalamaya İşaretleri	2	1	1	50
Geçmiş Dönemi edebiyatını tanımlar ve genel özelliklerini kavrar.	1	0	1	0
Filimsi (Eylemsi)	1	0	1	0
Destan Dönemi Türk şiirini tanımlar ve türlerini açıklar.	1	0	1	0
Dini-Tasavvufî halk şiiri nazım şekillerini inceler. Divan edebiyatı nazım şekillerini inceler.	1	0	1	0
Divan edebiyatı nazım şekillerini inceler.	1	0	1	0
İsim Tamlamaları	1	0	1	0
Destan türünün genel özelliklerini belirler. Dünya edebiyatından destana örnek verir.	1	0	1	0
Sıfat Tamlamaları	1	0	1	0
Destan Dönemi Türk şiirini tanımlar ve türlerini açıklar. Halk şiirini tanımlar ve genel özelliklerini kavrar. Dini-Tasavvufî ha	1	0	1	0
Tanzimat Dönemi romanının özelliklerini bilir.	1	0	1	0
Servetifunun Dönemi roman yazarlarını tanımlar.	1	0	1	0
Tanzimat Dönemi romanının özelliklerini bilir. Servetifunun Dönemi romanının özelliklerini bilir.	1	1	0	100

	Soru	Doğru	Yanlış	Boş	Net	Başarı
<b>TYT Matematik</b>	<b>30</b>	<b>0</b>	<b>0</b>	<b>30</b>	<b>0,00</b>	<b>% 0</b>
Cevap Anahtarı	B	AADEBCCAECADDDCBDDDBEDBDCCDADDE				
Cevaplarınız						

	Soru	Doğru	Yanlış	Boş	Net	Başarı
<b>Tarih-1</b>	<b>10</b>	<b>4</b>	<b>6</b>	<b>0</b>	<b>2,50</b>	<b>% 25</b>
Coğrafya-1	10	3	7	0	1,25	% 13
Felsefe	5	1	2	2	0,50	% 10
Din Kült. ve Ahl. Bil.	5	2	3	0	1,25	% 25
<b>TYT Sosyal</b>	<b>30</b>	<b>10</b>	<b>18</b>	<b>2</b>	<b>5,50</b>	<b>% 18</b>
Cevap Anahtarı	B	DEAABEBDACCADCECEBEBEDDCECCACEB				
Cevaplarınız		DaAbBbaDcecADbdaedaE eaE dAaEa				

	S	D	Y	B%
<b>Tarih-1</b>	<b>10</b>	<b>4</b>	<b>6</b>	<b>40</b>
Osmanlı Devleti'nde merkezi otoriteyi güçlendirmeye yönelik düzenlemeleri analiz eder.	1	1	0	100
Osmanlı Devleti'nin İslam coğrafyasında hâkimiyet kurmasının Türk ve İslam dünyası üzerindeki etkilerini analiz eder.	1	0	1	0
Kanuni Dönemi'nden itibaren Osmanlı Devleti'nin siyasi sınırlar ve devlet teşkilatı bakımından olgunluğa eriştiğini k	1	0	1	100
İstanbul'un Fethi'nin sebeplerini, fethin sürecini ve fethin stratejik sonuçlarını kavrar.	1	0	1	0
İslam dünyasının korunması bağlamında Türkiye Selçuklu Devleti ve Eyyubi Devleti'nin Haçlılarla yaptıkları mücadele	1	1	0	100
Osmanlı Beyliği'nin kuruluşu hakkında ileri sürülen çeşitli nazariyeleri analiz eder.	1	0	1	0
Osmanlı Devleti'nin Anadolu'da Türk siyasi birliğini sağlamaya yönelik faaliyetlerini analiz eder.	1	0	1	0
Timar sisteminin özelliklerini siyasi, sosyal ve ekonomik açılarından değerlendirir.	1	1	0	100
Osmanlı devlet idaresinin ilmiye, kalemiye ve seyyife sınıflarının birlikteliğine dayalı yapısını analiz eder.	1	0	1	0
Osmanlı coğrafyasındaki zanaat, sanat ve kültür faaliyetleri ile bunlara bağlı olarak sosyal hayatta meydana gelen de	1	0	1	0
<b>Coğrafya-1</b>	<b>10</b>	<b>3</b>	<b>7</b>	<b>30</b>
Uluslararası ulaşım hatlarını bölgesel ve küresel etkileri açısından analiz eder.	1	0	1	0
Afetlerden korunma yöntemlerini açıklar.	1	1	0	100
İstatistikî verilerden yararlanarak nüfus özellikleri ve nüfusun önemi hakkında çıkarımlarda bulunur.	1	1	0	100
Dünya'nın tektonik oluşumunu açıklar.	1	0	1	0
İç kuvvetleri; yer şekillerinin oluşum sürecine etkileri açısından açıklar. Dış kuvvetleri yer şekillerinin oluşum sürecine	1	0	1	0
Yeryüzündeki su varlıklarını özelliklerine göre sınıflandırır.	1	0	1	0
Kayaçların özellikleri ile yeryüzü şekillerinin oluşum süreçlerini ilişkilendirir.	1	0	1	0
Türkiye'deki toprakların dağılımını etkileyen faktörler ile toprak tiplerini ilişkilendirir.	1	0	1	0
Bitki topluluklarının dağılımı ile iklim ve yer şekillerini ilişkilendirir.	1	0	1	0
Güncel verilerden yararlanarak Türkiye nüfusunun yapısal özelliklerini analiz eder.	1	1	0	100
<b>Felsefe</b>	<b>5</b>	<b>1</b>	<b>2</b>	<b>20</b>
Bilgi felsefesinin konusunu ve problemlerini açıklar.	1	0	0	0

	Soru	Doğru	Yanlış	Boş	Net	Başarı
<b>TYT Fen</b>	<b>30</b>	<b>0</b>	<b>0</b>	<b>30</b>	<b>0,00</b>	<b>% 0</b>
Cevap Anahtarı	B	ABDECCDDCEEABECCDDDCBDDCEADECAB				
Cevaplarınız						

# 11. SINIF HAZIR BULUNUŞLUK



98,265

%

91,32

GİRESUN / TİREBOLU  
Tirebolu Şehit İsmail Kefal Mesleki ve Teknik Anadolu Lisesi

10E - 0  
AHMET ÖZTÜRK

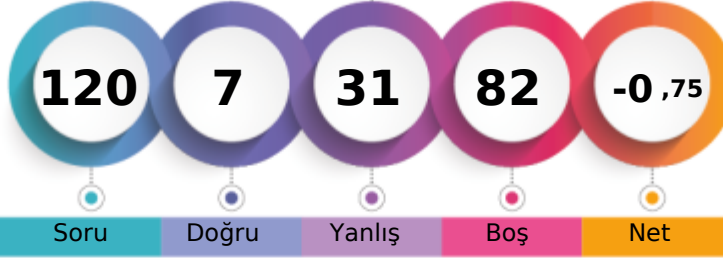

1. Öğrenci

Sizin yeriniz  
(22013.)

Sonuncu Öğrenci

Soru Doğru Yanlış Boş Net

Şube Kurum İlçe İl Genel

Öğrenci Sıra No 5 16 16 238 22013 % 91,32

Sınava Katılan Öğrenci Sayısı 10 30 30 271 24105

		Soru	Doğru	Yanlış	Boş	Net	Başarı
<b>TYT Türkçe</b>		30	4	14	12	0,50	% 2
Cevap Anahtarı	A	DACDDEBACEBECABADBEABAEEDBACED					
Cevaplarınız		Dbda A cea c b Ee acD bb c					

S	D	Y	B%
30	4	14	13
<b>Türkçe</b>			
Edebiyatın tarihe ilişkin belirlenir.			
1	1	0	100
Türk edebiyatını dönemlere ayırır.			
1	0	1	0
Türkçenin tarihi gelişimini inceler.			
1	0	1	0
Yazım Kuralları			
2	0	2	0
Halk hikâyesini tanımlar ve genel özelliklerini kavrar.			
1	0	0	0
"Dede Korkut Hikâyeleri"ni inceler ve genel özelliklerini kavrar.			
1	0	0	0
Cenknameyi tanımlar ve genel özelliklerini kavrar. Mesneviyi tanımlar ve genel özelliklerini kavrar. Mesnevi türündeki			
1	0	0	0
Tanzimat Dönemi hikâyesinin genel özelliklerini kavrar.			
1	1	0	100
Noktalamaya işaretleri			
2	0	1	0
Geçmiş Dönemi edebiyatını tanımlar ve genel özelliklerini kavrar.			
1	0	1	0
Fillimsi (Eylemsi)			
1	0	1	0
Destan Dönemi Türk şiirini tanımlar ve türlerini açıklar.			
1	0	1	0
Dini-Tasavvufî halk şiiri nazım şekillerini inceler. Divan edebiyatı nazım şekillerini inceler.			
1	0	0	0
Divan edebiyatı nazım şekillerini inceler.			
1	0	0	0
İsim Tamlamaları			
1	0	1	0
Destan türünün genel özelliklerini belirler. Dünya edebiyatından destana örnek verir.			
1	0	0	0
Sıfat Tamlamaları			
1	0	1	0
Destan Dönemi Türk şiirini tanımlar ve türlerini açıklar. Halk şiirini tanımlar ve genel özelliklerini kavrar. Dini-Tasavvufî ha			
1	0	0	0
Tanzimat Dönemi romanının özelliklerini bilir.			
1	1	0	100
Servetifünun Dönemi roman yazarlarını tanımlar.			
1	0	0	0
Tanzimat Dönemi romanının özelliklerini bilir. Servetifünun Dönemi romanının özelliklerini bilir.			
1	0	0	0
Geleneksel Türk tiyatrosunun doğuşunu ve gelişimini öğrenir.			
1	0	1	0
Tanzimat Dönemi tiyatro yazarlarını tanımlar.			
1	0	1	0
Cümle Türleri			
1	1	0	100

		Soru	Doğru	Yanlış	Boş	Net	Başarı
<b>TYT Matematik</b>		30	0	2	28	-0,50	% 0
Cevap Anahtarı	A	DEBCCAADADDCCBBDCEDBDCADDEBDE					
Cevaplarınız		bb					

S	D	Y	B%
30	0	2	0
<b>Matematik-1</b>			
Olayların gerçekleşme sayısını toplama ve çarpma yöntemlerini kullanarak hesaplar.			
2	0	2	0
n elemanlı bir kümenin r tane elemanının kaç farklı şekilde seçilebileceğini hesaplar.			
1	0	0	0
n çeşit nesne ile oluşturulabilecek r li dizilişlerin (permütasyonların) kaç farklı şekilde yapılabileceğini hesaplar.			
1	0	0	0
Olasılık kavramı ile ilgili uygulamalar yapar.			
1	0	0	0
Fonksiyonlarla ilgili problemler çözer.			
4	0	0	0
Fonksiyonların grafiklerini yorumlar.			
1	0	0	0
Polinomlarla toplama, çıkarma, çarpma ve bölme işlemleri yapar.			
4	0	0	0
Rasyonel ifadelerin sadeleştirilmesi ile ilgili işlemler yapar.			
1	0	0	0
Bir karmaşık sayının a+ib (a,b			
1	0	0	0
İkinci dereceden bir bilinmeyenli denklemleri çözer.			
1	0	0	0
İkinci dereceden bir bilinmeyenli denklemin kökleri ile katsayıları arasındaki ilişkileri kullanarak işlemler yapar.			
2	0	0	0
Çokgen kavramını açıklayarak işlemler yapar.			
1	0	0	0
Dörtgenin temel elemanlarını ve özelliklerini açıklayarak problemler çözer.			
1	0	0	0
Özel dörtgenlerin açısı, kenar, köşegen ve alan özelliklerini açıklayarak problemler çözer.			
7	0	0	0
Dik prizmalar ve dik piramitlerin uzunluk, alan ve hacim bağıntılarını oluşturur.			
2	0	0	0

şirini inceler.

		Soru	Doğru	Yanlış	Boş	Net	Başarı
<b>TYT Sosyal</b>		30	3	15	12	-0,75	% 0
Cevap Anahtarı	A	BEBDACAEDCEBECBEDABCECDCEBAC					
Cevaplarınız		B c bad a b c a c A d e c bEa e					

S	D	Y	B%
10	1	5	10
<b>Tarih-1</b>			
İslam dünyasının korunması bağlamında Türkiye Selçuklu Devleti ve Eyyubi Devleti nin Haçlılarla yaptıkları mücadele			
1	1	0	100
Osmanlı Beyliği nin kuruluşu hakkında ileri sürülen çeşitli nazariyeleri analiz eder.			
1	0	0	0
Osmanlı Devleti nin Anadolu da Türk siyasi birliğini sağlamaya yönelik faaliyetlerini analiz eder.			
1	0	1	0
Timar sisteminin özelliklerini siyasi, sosyal ve ekonomik açılarından değerlendirir.			
1	0	0	0
Osmanlı devlet idaresinin ilmiye, kalemiye ve seyfiye sınıflarının birlikteliğine dayalı yapısını analiz eder.			
1	0	1	0
Osmanlı coğrafyasındaki zanaat, sanat ve kültür faaliyetleri ile bunlara bağlı olarak sosyal hayata meydana gelen dei			
1	0	1	0
İstanbul un Fethi nin sebeplerini, feth sürecini ve fethin stratejik sonuçlarını kavrar.			
1	0	1	0
Kanuni Dönemi nden itibaren Osmanlı Devleti nin siyasi sınırlar ve devlet teşkilatı bakımından olgunluğa eriştiğini k			
1	0	0	0
Osmanlı Devleti nin İslam coğrafyasında hâkimiyet kurmasının Türk ve İslam dünyası üzerindeki etkilerini analiz eder			
1	0	1	0
Osmanlı Devleti nde merkezi otoriteyi güçlendirmeye yönelik düzenlemeleri analiz eder.			
1	0	0	0
<b>Coğrafya-1</b>			
10	1	4	10
Dünya nin tektonik oluşumunu açıklar.			
1	0	1	0
İç kuvvetleri; yer şekillerinin oluşum sürecine etkileri açısından açıklar. Dış kuvvetleri yer şekillerinin oluşum sürecine			
1	0	0	0
Kayaçların özellikleri ile yeryüzü şekillerinin oluşum süreçlerini ilişkilendirir.			
1	0	1	0
Türkiye deki toprakların dağılımını etkileyen faktörler ile toprak tiplerini ilişkilendirir.			
1	0	0	0
Yeryüzündeki su varlıklarını özelliklerine göre sınıflandırır.			
1	0	1	0
Bitki topluluklarının dağılışı ile iklim ve yer şekillerini ilişkilendirir.			
1	0	0	0
Güncel verilerden yararlanarak Türkiye nüfusunun yapısal özelliklerini analiz eder.			
1	0	1	0
İstatistikî verilerden yararlanarak nüfus özellikleri ve nüfusun önemi hakkında çıkarımlarda bulunur.			
1	0	0	0
Afetlerden korunma yöntemlerini açıklar.			
1	1	0	100
Uluslararası ulaşım hatlarını bölgesel ve küresel etkileri açısından analiz eder.			
1	0	0	0
<b>Felsefe</b>			
5	0	3	0
Felsefi düşüncenin özelliklerini açıklar.			
1	0	1	0

		Soru	Doğru	Yanlış	Boş	Net	Başarı
<b>TYT Fen</b>		30	0	0	30	0,00	% 0
Cevap Anahtarı	A	DECCDDCEBACEBECDDCEBAECEADECBADB					
Cevaplarınız							







# 11. SINIF HAZIR BULUNUŞLUK



131,245 % 62,35

GİRESUN / TİREBOLU  
Tirebolu Şehit İsmail Kefal Mesleki ve Teknik Anadolu Lisesi

10E - 2505  
KEREM SAKAL

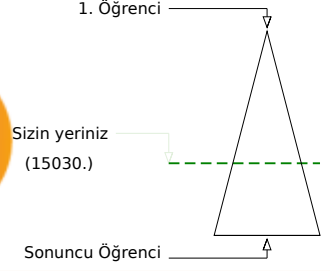
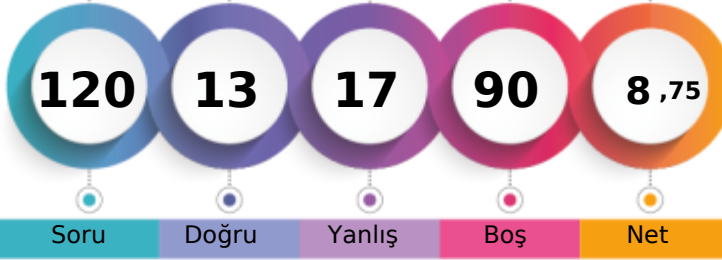

	Şube	Kurum	İlçe	İl	Genel
Öğrenci Sıra No	1	3	3	154	15030 % 62,35
Sınava Katılan Öğrenci Sayısı	10	30	30	271	24105

	Soru	Doğru	Yanlış	Boş	Net	Başarı					
<b>TYT Türkçe</b>	30	7	4	19	6,00	% 20					
Cevap Anahtarı	B	EDCADACDDEBACEBECABADBEAABEBDB									
Cevaplarınız		D	A	e	d	E	c	A	A	Ab	B

	S	D	Y	B%
<b>Türkçe</b>	30	7	4	23
Karma Dil Bilgisi	1	0	0	0
Yazım Kuralları	2	1	1	50
Gezi yazısı türünü ve genel özelliklerini bilir.	1	0	0	0
Anı türünün önemli yazarlarını ve eserlerini sıralar.	2	1	0	50
Edebiyatın tarihle ilişkisini belirler.	1	0	0	0
Türk edebiyatını dönemlere ayırır.	1	1	0	100
Türkçenin tarihi gelişimini inceler.	1	0	0	0
Halk hikâyesini tanımlar ve genel özelliklerini kavrar.	1	0	0	0
"Dede Korkut Hikâyeleri"ni inceler ve genel özelliklerini kavrar.	1	0	0	0
Cennameyi tanımlar ve genel özelliklerini kavrar. Mesneviyi tanımlar ve genel özelliklerini kavrar. Mesnevi türündeki	1	0	0	0
Tanzimat Dönemi hikâyesinin genel özelliklerini kavrar.	1	0	0	0
Noktalamaya İşaretleri	2	1	1	50
Geçiş Dönemi edebiyatını tanımlar ve genel özelliklerini kavrar.	1	0	0	0
Filimsi (Eylemsi)	1	0	0	0
Destan Dönemi Türk şiirini tanımlar ve türlerini açıklar.	1	1	0	100
Dini-Tasavvufi halk şiiri nazım şekillerini inceler. Divan edebiyatı nazım şekillerini inceler.	1	0	0	0
Divan edebiyatı nazım şekillerini inceler.	1	0	0	0
İsim Tamlamaları	1	0	1	0
Destan türünün genel özelliklerini belirler. Dünya edebiyatından destana örnek verir.	1	1	0	100
Sıfat Tamlamaları	1	0	0	0
Destan Dönemi Türk şiirini tanımlar ve türlerini açıklar. Halk şiirini tanımlar ve genel özelliklerini kavrar. Dini-Tasavvufi ha	1	0	0	0
Tanzimat Dönemi romanının özelliklerini bilir.	1	0	0	0
Servetifünun Dönemi roman yazarlarını tanımlar.	1	0	0	0
Tanzimat Dönemi romanının özelliklerini bilir. Servetifünun Dönemi romanının özelliklerini bilir.	1	1	0	100

	Soru	Doğru	Yanlış	Boş	Net	Başarı
<b>TYT Matematik</b>	30	0	0	30	0,00	% 0
Cevap Anahtarı	B	AADEBCCAECADDDCCBDDDBEDBDCCADDE				
Cevaplarınız						

	Soru	Doğru	Yanlış	Boş	Net	Başarı						
<b>Tarih-1</b>	10	2	3	5	1,25	% 13						
<b>Coğrafya-1</b>	10	0	2	8	-0,50	% 0						
<b>Felsefe</b>	5	1	2	2	0,50	% 10						
<b>Din Kült. ve Ahl. Bil.</b>	5	1	2	2	0,50	% 10						
<b>TYT Sosyal</b>	30	4	9	17	1,75	% 6						
Cevap Anahtarı	B	DEAABEBDDACBADCECBEEDDCECCACEB										
Cevaplarınız		D	B	a	e	d	c	b	C	b	d	e

	S	D	Y	B%
<b>Tarih-1</b>	10	2	3	20
Osmanlı Devleti'nde merkezi otoriteyi güçlendirmeye yönelik düzenlemeleri analiz eder.	1	1	0	100
Osmanlı Devleti'nin İslam coğrafyasında hâkimiyet kurmasının Türk ve İslam dünyası üzerindeki etkilerini analiz eder.	1	0	0	0
Kanunî Dönemi'nden itibaren Osmanlı Devleti'nin siyasi sınırlar ve devlet teşkilatı bakımından olgunluğa eriştiğini k	1	0	0	0
İstanbul'un Fethi'nin sebeplerini, fethin sürecini ve fethin stratejik sonuçlarını kavrar.	1	0	0	0
İslam dünyasının korunması bağlamında Türkiye Selçuklu Devleti ve Eyyubi Devleti'nin Haçlılara yaptıkları mücadele	1	1	0	100
Osmanlı Beyliği'nin kuruluşu hakkında ileri sürülen çeşitli nazariyeleri analiz eder.	1	0	0	0
Osmanlı Devleti'nin Anadolu'da Türk siyasi birliğini sağlamaya yönelik faaliyetlerini analiz eder.	1	0	1	0
Timar sisteminin özelliklerini siyasi, sosyal ve ekonomik açılarından değerlendirir.	1	1	0	0
Osmanlı devlet idaresinin ilmiye, kalemiye ve seyfiye sınıflarının birlikteliğine dayalı yapısını analiz eder.	1	0	0	0
Osmanlı coğrafyasındaki zanaat, sanat ve kültür faaliyetleri ile bunlara bağlı olarak sosyal hayatta meydana gelen de	1	0	1	0
<b>Coğrafya-1</b>	10	2	3	20
Uluslararası ulaşım hatlarını bölgesel ve küresel etkileri açısından analiz eder.	1	0	0	0
Afetlerden korunma yöntemlerini açıklar.	1	0	1	0
İstatistik verilerden yararlanarak nüfus özellikleri ve nüfusun önemi hakkında çıkarımlarda bulunur.	1	0	0	0
Dünya'nın tektonik oluşumunu açıklar.	1	0	0	0
İç kuvvetleri; yer şekillerinin oluşum sürecine etkileri açısından açıklar. Dış kuvvetleri yer şekillerinin oluşum sürecine	1	0	0	0
Yeryüzündeki su varlıklarını özelliklerine göre sınıflandırır.	1	0	0	0
Kayaçların özellikleri ile yeryüzü şekillerinin oluşum süreçlerini ilişkilendirir.	1	0	0	0
Türkiye'deki toprakların dağılımını etkileyen faktörler ile toprak tiplerini ilişkilendirir.	1	0	0	0
Bitki topluluklarının dağılımı ile iklim ve yer şekillerini ilişkilendirir.	1	0	0	0
Güncel verilerden yararlanarak Türkiye nüfusunun yapısal özelliklerini analiz eder.	1	0	1	0
<b>Felsefe</b>	5	1	2	20
Bilgi felsefesinin konusunu ve problemlerini açıklar.	1	0	0	0

	Soru	Doğru	Yanlış	Boş	Net	Başarı		
<b>Fizik</b>	10	1	2	7	0,50	% 5		
<b>Kimya</b>	10	0	0	10	0,00	% 0		
<b>Biyoloji</b>	10	1	2	7	0,50	% 5		
<b>TYT Fen</b>	30	2	4	24	1,00	% 3		
Cevap Anahtarı	B	ABDECCDDCEEABECCDDCCBDDCEADECAB						
Cevaplarınız		d	d	C		a	D	e

	S	D	Y	B%
<b>Fizik</b>	10	1	2	10
Yaylarda atmanın yansımasını ve iletilmesini analiz eder.	1	0	1	0
Düzlem aynada görüntü oluşumunu açıklar.	1	0	0	0
Durgun akışkanlarda cisimlere etki eden kaldırma kuvvetinin basınç kuvveti farkından kaynaklandığını açıklar.	2	0	0	0
Elektrik Akımı, direnç ve potansiyel farkı arasındaki ilişkiyi analiz eder	1	0	0	0
Üreteçlerin seri ve paralel bağlanma gerekliliklerini açıklar.	1	0	0	0
Deprem dalgasını tanımlar.	1	0	1	0
Basınç ve basınç kuvveti kavramlarının katı, durgun sıvı ve gazlarda bağlı olduğu değişkenleri açıklar.	1	0	0	0
Işık şiddeti, ışık akısı ve aydınlanma şiddeti kavramları arasında ilişki kurar.	1	1	0	100
Küresel aynalarda odak noktası, merkez, tepe noktası ve asal eksen kavramlarını açıklar.	1	0	0	0
<b>Kimya</b>	10	0	0	0
Asitlerin ve bazların günlük hayat açısından önemli tepkimelerini açıklar.	1	0	0	0
Maddelerin asitlik ve bazlık özelliklerini moleküler düzeyde açıklar. Asitler ve bazlar arasındaki tepkimeleri açıklar. Asit	1	0	0	0
Karışımın niteliklerine göre sınıflandırır.	1	0	0	0
Kimyanın temel kanunlarını açıklar.	1	0	0	0
Mol kavramını açıklar.	1	0	0	0
Kimyasal tepkimeleri açıklar.	1	0	0	0
Kütle, mol sayısı, molekül sayısı, atom sayısı ve gazlar için normal şartlarda hacim kavramlarını birbirleriyle ilişkilendirir	1	0	0	0
Çözünmüş madde oranını belirten ifadeleri yorumlar.	1	0	0	0
Çözünme sürecini moleküler düzeyde açıklar.	1	0	0	0
Endüstri ve sağlık alanlarında kullanılan karışım ayırma tekniklerini açıklar.	1	0	0	0
<b>Biyoloji</b>	10	1	2	10
Eşeysiz üremeyi örneklerle açıklar.	1	0	0	0
Madde döngüleri ve hayatın sürdürülebilirliği arasında ilişki kurar.	1	0	0	0
Ekosistemde madde ve enerji akışını analiz eder.	1	0	0	0
Kalıtımın genel esaslarını açıklar.	4	0	2	0

# 11. SINIF HAZIR BULUNUŞLUK



0,000

% 93,49

GİRESUN / TİREBOLU  
Tirebolu Şehit İsmail Kefal Mesleki ve Teknik Anadolu Lisesi

10E - 2520  
MEHMET ESAT KANBER

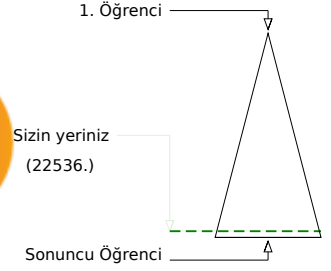
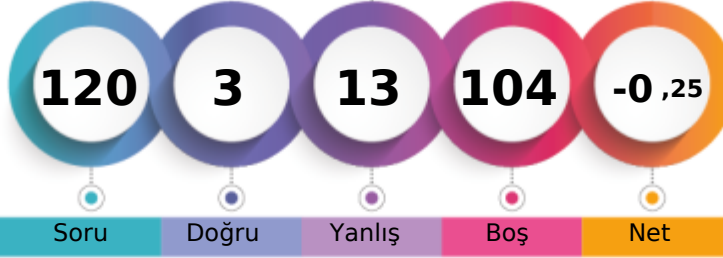

Soru Doğru Yanlış Boş Net

Şube Kurum İlçe İl Genel

Öğrenci Sıra No 7 20 20 244 22536 % 93,49

Sınava Katılan Öğrenci Sayısı 10 30 30 271 24105

		Soru	Doğru	Yanlış	Boş	Net	Başarı
<b>TYT Türkçe</b>		30	1	13	16	-2,25	% 0
Cevap Anahtarı	B	EDCADACDDEBACEBECABADBEABAEEDB					
Cevaplarınız		acbecdaceb eCad					

S	D	Y	B%	
30	1	13	3	
Karma Dil Bilgisi	1	0	1	0
Yazım Kuralları	2	0	2	0
Gezi yazısı türünü ve genel özelliklerini bilir.	1	0	1	0
Anı türünün önemli yazarlarını ve eserlerini sıralar.	2	0	1	0
Edebiyatın tarihle ilişkisini belirler.	1	0	1	0
Türk edebiyatını dönemlere ayırır.	1	0	1	0
Türkçenin tarihi gelişimini inceler.	1	0	1	0
Halk hikâyesini tanımlar ve genel özelliklerini kavrar.	1	0	1	0
"Dede Korkut Hikâyeleri"ni inceler ve genel özelliklerini kavrar.	1	0	1	0
Cenknameyi tanımlar ve genel özelliklerini kavrar. Mesneviyi tanımlar ve genel özelliklerini kavrar. Mesnevi türündeki	1	0	0	0
Tanzimat Dönemi hikâyesinin genel özelliklerini kavrar.	1	0	1	0
Noktalamaya İşaretleri	2	1	0	50
Geçmiş Dönemi edebiyatını tanımlar ve genel özelliklerini kavrar.	1	0	1	0
Filimsi (Eylemsi)	1	0	1	0
Destan Dönemi Türk şiirini tanımlar ve türlerini açıklar.	1	0	0	0
Dini-Tasavvufî halk şiiri nazım şekillerini inceler. Divan edebiyatı nazım şekillerini inceler.	1	0	0	0
Divan edebiyatı nazım şekillerini inceler.	1	0	0	0
İsim Tamlamaları	1	0	0	0
Destan türünün genel özelliklerini belirler. Dünya edebiyatından destana örnek verir.	1	0	0	0
Sıfat Tamlamaları	1	0	0	0
Destan Dönemi Türk şiirini tanımlar ve türlerini açıklar. Halk şiirini tanımlar ve genel özelliklerini kavrar. Dini-Tasavvufî ha	1	0	0	0
Tanzimat Dönemi romanının özelliklerini bilir.	1	0	0	0
Servetifünun Dönemi roman yazarlarını tanımlar.	1	0	0	0
Tanzimat Dönemi romanının özelliklerini bilir. Servetifünun Dönemi romanının özelliklerini bilir.	1	0	0	0

		Soru	Doğru	Yanlış	Boş	Net	Başarı
<b>TYT Matematik</b>		30	0	0	30	0,00	% 0
Cevap Anahtarı	B	AADEBCCAECDDADDCBDDDBEDBDCCDADDE					
Cevaplarınız							

		Soru	Doğru	Yanlış	Boş	Net	Başarı
<b>Tarih-1</b>		10	2	0	8	2,00	% 20
<b>Coğrafya-1</b>		10	0	0	10	0,00	% 0
<b>Felsefe</b>		5	0	0	5	0,00	% 0
<b>Din Kült. ve Ahl. Bil.</b>		5	0	0	5	0,00	% 0
<b>TYT Sosyal</b>		30	2	0	28	2,00	% 7
Cevap Anahtarı	B	DEAABEBDACCADCECEBEBEDDCECCACEB					
Cevaplarınız		E B					

S	D	Y	B%
10	2	0	20
Osmanlı Devleti'nde merkezi otoriteyi güçlendirmeye yönelik düzenlemeleri analiz eder.	1	0	0
Osmanlı Devleti'nin İslam coğrafyasında hâkimiyet kurmasının Türk ve İslam dünyası üzerindeki etkilerini analiz eder	1	1	0
Kanuni Dönemi'nden itibaren Osmanlı Devleti'nin siyasi sınırlar ve devlet teşkilatı bakımından olgunluğa eriştiğini k	1	0	0
İstanbul'un Fethi'nin sebeplerini, fethin sürecini ve fethin stratejik sonuçlarını kavrar.	1	0	0
İslam dünyasının korunması bağlamında Türkiye Selçuklu Devleti ve Eyyubi Devleti'nin Haçlılarla yaptıkları mücadeleyi	1	1	0
Osmanlı Beyliği'nin kuruluşu hakkında ileri sürülen çeşitli nazariyeleri analiz eder.	1	0	0
Osmanlı Devleti'nin Anadolu'da Türk siyasi birliğini sağlamaya yönelik faaliyetlerini analiz eder.	1	0	0
Timar sisteminin özelliklerini siyasi, sosyal ve ekonomik açılarından değerlendirir.	1	0	0
Osmanlı devlet idaresinin ilmiye, kalemiye ve seyyife sınıflarının birlikteliğine dayalı yapısını analiz eder.	1	0	0
Osmanlı coğrafyasındaki zanaat, sanat ve kültür faaliyetleri ile bunlara bağlı olarak sosyal hayatta meydana gelen de	1	0	0
<b>Coğrafya-1</b>	10	0	0
Uluslararası ulaşım hatlarını bölgesel ve küresel etkileri açısından analiz eder.	1	0	0
Afetlerden korunma yöntemlerini açıklar.	1	0	0
İstatistikî verilerden yararlanarak nüfus özellikleri ve nüfusun önemi hakkında çıkarımlarda bulunur.	1	0	0
Dünya'nın tektonik oluşumunu açıklar.	1	0	0
İç kuvvetleri; yer şekillerinin oluşum sürecine etkileri açısından açıklar. Dış kuvvetleri yer şekillerinin oluşum sürecine	1	0	0
Yeryüzündeki su varlıklarını özelliklerine göre sınıflandırır.	1	0	0
Kayaçların özellikleri ile yeryüzü şekillerinin oluşum süreçlerini ilişkilendirir.	1	0	0
Türkiye'deki toprakların dağılımını etkileyen faktörler ile toprak tiplerini ilişkilendirir.	1	0	0
Bitki topluluklarının dağılımı ile iklim ve yer şekillerini ilişkilendirir.	1	0	0
Güncel verilerden yararlanarak Türkiye nüfusunun yapısal özelliklerini analiz eder.	1	0	0
<b>Felsefe</b>	5	0	0
Bilgi felsefesinin konusunu ve problemlerini açıklar.	1	0	0

		Soru	Doğru	Yanlış	Boş	Net	Başarı
<b>TYT Fen</b>		30	0	0	30	0,00	% 0
Cevap Anahtarı	B	ABDECCDDCEEABECCDDDCBDDCEADECAB					
Cevaplarınız							



# 11. SINIF HAZIR BULUNUŞLUK



0,000

% 93,49

GİRESUN / TİREBOLU  
Tirebolu Şehit İsmail Kefal Mesleki ve Teknik Anadolu Lisesi

10E - 2512  
SERKAN YER İKAYA

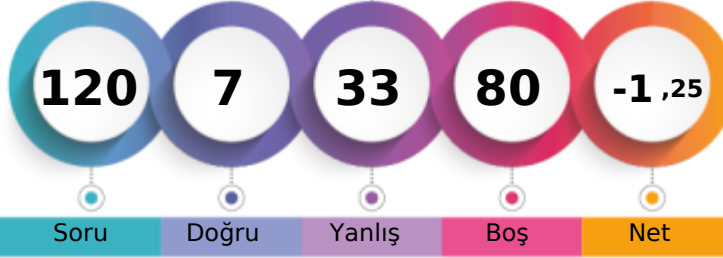

1. Öğrenci

Sizin yeriniz  
(22536.)

Sonuncu Öğrenci

Şube Kurum İlçe İl Genel

Öğrenci Sıra No	Şube	Kurum	İlçe	İl	Genel
7	20	20	244	22536	% 93,49
Sınava Katılan Öğrenci Sayısı	10	30	30	271	24105

	Soru	Doğru	Yanlış	Boş	Net	Başarı
<b>TYT Türkçe</b>	30	2	12	16	-1,00	% 0
Cevap Anahtarı	A	DACDDEBACEBECABADBEABAEEDBACED				
Cevaplarınız		d e d d e d D e d a e d dD				

	S	D	Y	B%
<b>Türkçe</b>	30	2	12	7
Edebiyatın tarihe ilişkin belirlenir.	1	0	0	0
Türk edebiyatını dönemlere ayırır.	1	0	1	0
Türkçenin tarihi gelişimini inceler.	1	0	0	0
Yazım Kuralları	2	1	1	50
Halk hikâyesini tanımlar ve genel özelliklerini kavrar.	1	0	0	0
"Dede Korkut Hikâyeleri"ni inceler ve genel özelliklerini kavrar.	1	0	1	0
Cenknameyi tanımlar ve genel özelliklerini kavrar. Mesneviyi tanımlar ve genel özelliklerini kavrar. Mesnevi türündeki	1	0	0	0
Tanzimat Dönemi hikâyesinin genel özelliklerini kavrar.	1	0	0	0
Noktalamaya işaretleri	2	0	2	0
Geçmiş Dönemi edebiyatını tanımlar ve genel özelliklerini kavrar.	1	0	0	0
Fillimsi (Eylemsi)	1	0	1	0
Destan Dönemi Türk şiirini tanımlar ve türlerini açıklar.	1	0	0	0
Dini-Tasavvufi halk şiiri nazım şekillerini inceler. Divan edebiyatı nazım şekillerini inceler.	1	0	1	0
Divan edebiyatı nazım şekillerini inceler.	1	0	0	0
İsim Tamlamaları	1	0	0	0
Destan türünün genel özelliklerini belirler. Dünya edebiyatından destana örnek verir.	1	0	0	0
Sıfat Tamlamaları	1	1	0	100
Destan Dönemi Türk şiirini tanımlar ve türlerini açıklar. Halk şiirini tanımlar ve genel özelliklerini kavrar. Dini-Tasavvufi ha	1	0	0	0
Tanzimat Dönemi romanının özelliklerini bilir.	1	0	0	0
Servetfünun Dönemi roman yazarlarını tanımlar.	1	0	0	0
Tanzimat Dönemi romanının özelliklerini bilir. Servetfünun Dönemi romanının özelliklerini bilir.	1	0	0	0
Geleneksel Türk tiyatrosunun doğuşunu ve gelişimini öğrenir.	1	0	1	0
Tanzimat Dönemi tiyatro yazarlarını tanımlar.	1	0	0	0
Cümle Türleri	1	0	1	0

	Soru	Doğru	Yanlış	Boş	Net	Başarı
<b>TYT Matematik</b>	30	1	6	23	-0,50	% 0
Cevap Anahtarı	A	DEBCCAAADADDCCBBDCEBDCDDADDEBDE				
Cevaplarınız		aEdeDED				

	S	D	Y	B%
<b>Matematik-1</b>	30	1	6	3
Olayların gerçekleşme sayısını toplama ve çarpma yöntemlerini kullanarak hesaplar.	2	1	1	50
n elemanlı bir kümenin r tane elemanının kaç farklı şekilde seçilebileceğini hesaplar.	1	0	1	0
n çeşit nesne ile oluşturulabilecek r li dizilişlerin (permütasyonların) kaç farklı şekilde yapılabileceğini hesaplar.	1	0	1	0
Olasılık kavramı ile ilgili uygulamalar yapar.	1	0	1	0
Fonksiyonlarla ilgili problemler çözer.	4	0	2	0
Fonksiyonların grafiklerini yorumlar.	1	0	0	0
Polinomlarla toplama, çıkarma, çarpma ve bölme işlemleri yapar.	4	0	0	0
Rasyonel ifadelerin sadeleştirilmesi ile ilgili işlemler yapar.	1	0	0	0
Bir karmaşık sayının a+ib (a,b	1	0	0	0
İkinci dereceden bir bilinmeyenli denklemleri çözer.	1	0	0	0
İkinci dereceden bir bilinmeyenli denklemin kökleri ile katsayıları arasındaki ilişkileri kullanarak işlemler yapar.	2	0	0	0
Çokgen kavramını açıklar; işlemler yapar.	1	0	0	0
Dörtgenin temel elemanlarını ve özelliklerini açıklayarak problemler çözer.	1	0	0	0
Özel dörtgenlerin açısı, kenar, köşegen ve alan özelliklerini açıklayarak problemler çözer.	7	0	0	0
Dik prizmalar ve dik piramitlerin uzunluk, alan ve hacim bağlantılarını oluşturur.	2	0	0	0

	Soru	Doğru	Yanlış	Boş	Net	Başarı
<b>TYT Sosyal</b>	30	4	15	11	0,25	% 1
Cevap Anahtarı	A	BEBDACAEDCEBECBEDABCECDDCEBAC				
Cevaplarınız		eddecD E d e d a d eE D e dAd				

	S	D	Y	B%
<b>Tarih-1</b>	10	1	6	10
İslam dünyasının korunması bağlamında Türkiye Selçuklu Devleti ve Eyyubi Devleti nin Haçlılarla yaptıkları mücadele	1	0	1	0
Osmanlı Beyliği nin kuruluşu hakkında ileri sürülen çeşitli nazariyeleri analiz eder.	1	0	1	0
Osmanlı Devleti nin Anadolu da Türk siyasi birliğini sağlamaya yönelik faaliyetlerini analiz eder.	1	0	1	0
Timar sisteminin özelliklerini siyasi, sosyal ve ekonomik açılarından değerlendirir.	1	0	1	0
Osmanlı devlet idaresinin ilmiye, kalemiye ve seyyfiye sınıflarının birlikteliğine dayalı yapısını analiz eder.	1	0	1	0
Osmanlı coğrafyasındaki zanaat, sanat ve kültür faaliyetleri ile bunlara bağlı olarak sosyal hayata meydana gelen dei	1	0	1	0
İstanbul un Fethi nin sebeplerini, feth sürecini ve fethin stratejik sonuçlarını kavrar.	1	0	0	0
Kanuni Dönemi nden itibaren Osmanlı Devleti nin siyasi sınırlar ve devlet teşkilatı bakımından olgunluğa eriştiğini k	1	0	0	0
Osmanlı Devleti nin İslam coğrafyasında hâkimiyet kurmasının Türk ve İslam dünyası üzerindeki etkilerini analiz eder	1	1	0	100
Osmanlı Devleti nde merkezi otoriteyi güçlendirmeye yönelik düzenlemeleri analiz eder.	1	0	0	0
<b>Coğrafya-1</b>	10	0	5	0
Dünya nin tektonik oluşumunu açıklar.	1	0	1	0
İç kuvvetleri; yer şekillerinin oluşum sürecine etkileri açısından açıklar. Dış kuvvetleri yer şekillerinin oluşum sürecine	1	0	0	0
Kayaçların özellikleri ile yeryüzü şekillerinin oluşum süreçlerini ilişkilendirir.	1	0	1	0
Türkiye deki toprakların dağılımını etkileyen faktörler ile toprak tiplerini ilişkilendirir.	1	0	0	0
Yeryüzündeki su varlıklarını özelliklerine göre sınıflandırır.	1	0	1	0
Bitki topluluklarının dağılışı ile iklim ve yer şekillerini ilişkilendirir.	1	0	0	0
Güncel verilerden yararlanarak Türkiye nüfusunun yapısal özelliklerini analiz eder.	1	0	1	0
İstatistik verilerden yararlanarak nüfus özellikleri ve nüfusun önemi hakkında çıkarımlarda bulunur.	1	0	0	0
Afetlerden korunma yöntemlerini açıklar.	1	0	1	0
Uluslararası ulaşım hatlarını bölgesel ve küresel etkileri açısından analiz eder.	1	0	0	0
<b>Felsefe</b>	5	2	1	40
Felsefe düşüncesinin özelliklerini açıklar.	1	0	1	0

	Soru	Doğru	Yanlış	Boş	Net	Başarı
<b>TYT Fen</b>	30	0	0	30	0,00	% 0
Cevap Anahtarı	A	DECCDDCEBACECDDCCBAECEADECBADB				
Cevaplarınız						

## 11. SINIF HAZIR BULUNUŞLUK



114,017 % 80,97

GİRESUN / TİREBOLU  
Tirebolu Şehit İsmail Kefal Mesleki ve Teknik Anadolu Lisesi

10E - 308  
SONERKARAKOÇ

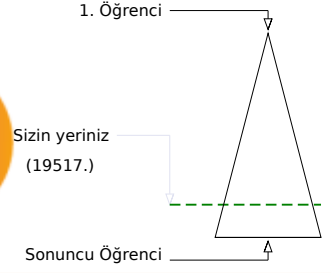
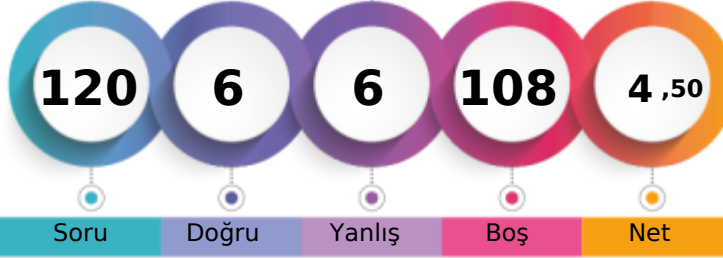

Soru Doğru Yanlış Boş Net

Şube Kurum İlçe İl Genel

Öğrenci Sıra No 2 7 7 199 19517 % 80,97

Sınava Katılan Öğrenci Sayısı 10 30 30 271 24105

		Soru	Doğru	Yanlış	Boş	Net	Başarı
<b>TYT Türkçe</b>		30	3	3	24	2,25	% 8
Cevap Anahtarı	B	EDCADACDDEBACEBECABADBEABAEEDB					
Cevaplarınız		c e A Ad B					

	S	D	Y	B%
<b>Türkçe</b>	30	3	3	10
Karma Dil Bilgisi	1	0	0	0
Yazım Kuralları	2	0	0	0
Gezi yazısı türünü ve genel özelliklerini bilir.	1	0	0	0
Anı türünün önemli yazarlarını ve eserlerini sıralar.	2	1	0	50
Edebiyatın tarihle ilişkisini belirler.	1	0	0	0
Türk edebiyatını dönemlere ayırır.	1	0	1	0
Türkçenin tarihi gelişimini inceler.	1	0	0	0
Halk hikâyesini tanımlar ve genel özelliklerini kavrar.	1	0	0	0
"Dede Korkut Hikâyeleri"ni inceler ve genel özelliklerini kavrar.	1	0	0	0
Cenknameyi tanımlar ve genel özelliklerini kavrar. Mesneviyi tanımlar ve genel özelliklerini kavrar. Mesnevi türündeki	1	0	0	0
Tanzimat Dönemi hikâyesinin genel özelliklerini kavrar.	1	0	0	0
Noktalamaya İşaretleri	2	1	0	50
Geçiş Dönemi edebiyatını tanımlar ve genel özelliklerini kavrar.	1	0	0	0
Filimsi (Eylemsi)	1	0	0	0
Destan Dönemi Türk şiirini tanımlar ve türlerini açıklar.	1	0	0	0
Dini-Tasavvufî halk şiiri nazım şekillerini inceler. Divan edebiyatı nazım şekillerini inceler.	1	0	0	0
Divan edebiyatı nazım şekillerini inceler.	1	0	0	0
İsim Tamlamaları	1	0	1	0
Destan türünün genel özelliklerini belirler. Dünya edebiyatından destana örnek verir.	1	0	0	0
Sıfat Tamlamaları	1	0	0	0
Destan Dönemi Türk şiirini tanımlar ve türlerini açıklar. Halk şiirini tanımlar ve genel özelliklerini kavrar. Dini-Tasavvufî ha	1	0	0	0
Tanzimat Dönemi romanının özelliklerini bilir.	1	0	0	0
Servetifünun Dönemi roman yazarlarını tanımlar.	1	0	0	0
Tanzimat Dönemi romanının özelliklerini bilir. Servetifünun Dönemi romanının özelliklerini bilir.	1	1	0	100

		Soru	Doğru	Yanlış	Boş	Net	Başarı
<b>TYT Matematik</b>		30	0	0	30	0,00	% 0
Cevap Anahtarı	B	AADEBCCAECADDDCBDDDBEDBDCCDADDE					
Cevaplarınız							

şirini inceler.

		Soru	Doğru	Yanlış	Boş	Net	Başarı
<b>Tarih-1</b>		10	1	1	8	0,75	% 8
<b>Coğrafya-1</b>		10	0	0	10	0,00	% 0
<b>Felsefe</b>		5	0	1	4	-0,25	% 0
<b>Din Kült. ve Ahl. Bil.</b>		5	2	1	2	1,75	% 35
<b>TYT Sosyal</b>		30	3	3	24	2,25	% 8
Cevap Anahtarı	B	DEAABEBDACBADCECBEBEDDCECCACEB					
Cevaplarınız		bB a A Ee					

	S	D	Y	B%
<b>Tarih-1</b>	10	1	1	10
Osmanlı Devleti'nde merkezî otoriteyi güçlendirmeye yönelik düzenlemeleri analiz eder.	1	0	0	0
Osmanlı Devleti'nin İslam coğrafyasında hâkimiyet kurmasının Türk ve İslam dünyası üzerindeki etkilerini analiz eder.	1	0	0	0
Kanunî Dönemi'nden itibaren Osmanlı Devleti'nin siyasi sınırlar ve devlet teşkilatı bakımından olgunluğa eriştiğini k	1	0	0	0
İstanbul'un Fethi'nin sebeplerini, fethin sürecini ve fethin stratejik sonuçlarını kavrar.	1	0	1	0
İslam dünyasının korunması bağlamında Türkiye Selçuklu Devleti ve Eyyubi Devleti'nin Haçlılarla yaptıkları mücadeleyi	1	1	0	100
Osmanlı Beyliği'nin kuruluşu hakkında ileri sürülen çeşitli nazariyeleri analiz eder.	1	0	0	0
Osmanlı Devleti'nin Anadolu'da Türk siyasi birliğini sağlamaya yönelik faaliyetlerini analiz eder.	1	0	0	0
Timar sisteminin özelliklerini siyasi, sosyal ve ekonomik açılarından değerlendirir.	1	0	0	0
Osmanlı devlet idaresinin ilmiye, kalemiye ve seyyife sınıflarının birlikteliğine dayalı yapısını analiz eder.	1	0	0	0
Osmanlı coğrafyasındaki zanaat, sanat ve kültür faaliyetleri ile bunlara bağlı olarak sosyal hayatta meydana gelen de	1	0	0	0
<b>Coğrafya-1</b>	10	0	0	0
Uluslararası ulaşım hatlarını bölgesel ve küresel etkileri açısından analiz eder.	1	0	0	0
Afetlerden korunma yöntemlerini açıklar.	1	0	0	0
İstatistikî verilerden yararlanarak nüfus özellikleri ve nüfusun önemi hakkında çıkarımlarda bulunur.	1	0	0	0
Dünya'nın tektonik oluşumunu açıklar.	1	0	0	0
İç kuvvetleri; yer şekillerinin oluşum sürecine etkileri açısından açıklar. Dış kuvvetleri yer şekillerinin oluşum sürecine	1	0	0	0
Yeryüzündeki su varlıklarını özelliklerine göre sınıflandırır.	1	0	0	0
Kayaçların özellikleri ile yeryüzü şekillerinin oluşum süreçlerini ilişkilendirir.	1	0	0	0
Türkiye'deki toprakların dağılımını etkileyen faktörler ile toprak tiplerini ilişkilendirir.	1	0	0	0
Bitki topluluklarının dağılımı ile iklim ve yer şekillerini ilişkilendirir.	1	0	0	0
Güncel verilerden yararlanarak Türkiye nüfusunun yapısal özelliklerini analiz eder.	1	0	0	0
<b>Felsefe</b>	5	0	1	0
Bilgi felsefesinin konusunu ve problemlerini açıklar.	1	0	0	0

		Soru	Doğru	Yanlış	Boş	Net	Başarı
<b>TYT Fen</b>		30	0	0	30	0,00	% 0
Cevap Anahtarı	B	ABDECCDDCEEABECCDDDCBDDCEADECAB					
Cevaplarınız							

# 11. SINIF HAZIR BULUNUŞLUK



105,240 % 87,75

GİRESUN / TİREBOLU  
Tirebolu Şehit İsmail Kefal Mesleki ve Teknik Anadolu Lisesi

10E - 2534  
SÜLEYMAN EKİZ

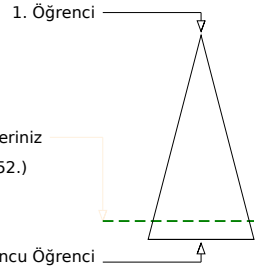
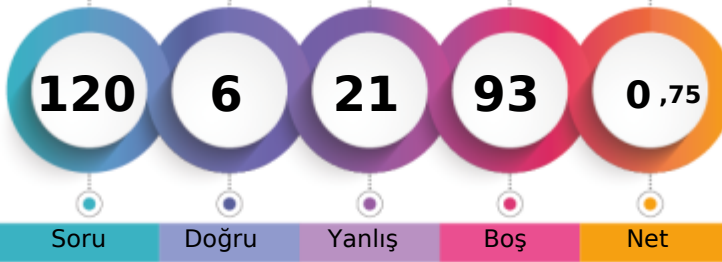

Soru Doğru Yanlış Boş Net

Şube	Kurum	İlçe	İl	Genel		
Öğrenci Sıra No	3	12	12	226	21152	% 87,75
Sınava Katılan Öğrenci Sayısı	10	30	30	271	24105	

Soru	Doğru	Yanlış	Boş	Net	Başarı
30	2	6	22	0,50	% 2
TYT Türkçe					
Cevap Anahtarı	B	EDCADACDDEBACEBECABADBEABAEEDB			
Cevaplarınız		bDd c b e b A			

Soru	Doğru	Yanlış	Boş	Net	Başarı
30	2	4	24	1,00	% 3
TYT Matematik					
Cevap Anahtarı	B	AADEBCCAECADDDCCBDDDBEDBDCCDADDE			
Cevaplarınız		c E c D a d			

S	D	Y	B%	
30	2	6	7	
Türkçe				
Karma Dil Bilgisi	1	0	1	0
Yazım Kuralları	2	1	1	50
Gezi yazısı türünü ve genel özelliklerini bilir.	1	0	1	0
Anı türünün önemli yazarlarını ve eserlerini sıralar.	2	0	0	0
Edebiyatın tarihe ilişkisini belirler.	1	0	0	0
Türk edebiyatını dönemlere ayırır.	1	0	0	0
Türkçenin tarihi gelişimini inceler.	1	0	0	0
Halk hikayesini tanımlar ve genel özelliklerini kavrar.	1	0	0	0
"Dede Korkut Hikâyeleri"ni inceler ve genel özelliklerini kavrar.	1	0	1	0
Cenknameyi tanımlar ve genel özelliklerini kavrar. Mesneviyi tanımlar ve genel özelliklerini kavrar. Mesnevi türündeki	1	0	0	0
Tanzimat Dönemi hikâyesinin genel özelliklerini kavrar.	1	0	0	0
Noktalama İşaretlere	2	0	1	0
Geçmiş Dönemi edebiyatını tanımlar ve genel özelliklerini kavrar.	1	0	0	0
Filimsi (Eylemsi)	1	0	0	0
Destan Dönemi Türk şiirini tanımlar ve türlerini açıklar.	1	0	0	0
Dini-Tasavvufi halk şiiri nazım şekillerini inceler. Divan edebiyatı nazım şekillerini inceler.	1	0	1	0
Divan edebiyatı nazım şekillerini inceler.	1	0	0	0
İsim Tamlamaları	1	0	0	0
Destan türünün genel özelliklerini belirler. Dünya edebiyatından destana örnek verir.	1	0	0	0
Sıfat Tamlamaları	1	0	0	0
Destan Dönemi Türk şiirini tanımlar ve türlerini açıklar. Halk şiirini tanımlar ve genel özelliklerini kavrar. Dini-Tasavvufi ha	1	0	0	0
Tanzimat Dönemi romanının özelliklerini bilir.	1	0	0	0
Servetifünun Dönemi roman yazarlarını tanımlar.	1	0	0	0
Tanzimat Dönemi romanının özelliklerini bilir. Servetifünun Dönemi romanının özelliklerini bilir.	1	1	0	100

S	D	Y	B%	
30	2	4	7	
Matematik-1				
Fonksiyonların grafiklerini yorumlar.	1	0	0	0
Fonksiyonlarla ilgili problemler çözer.	4	0	1	0
Olayların gerçekleşme sayısını toplama ve çarpma yöntemlerini kullanarak hesaplar.	2	0	1	0
n elemanlı bir kümenin r tane elemanının kaç farklı şekilde seçilebileceğini hesaplar.	1	0	0	0
n çeşit nesne ile oluşturulabilecek r li dizilişlerin (permütasyonların) kaç farklı şekilde yapılabileceğini hesaplar.	1	0	0	0
Olasılık kavramı ile ilgili uygulamalar yapar.	1	0	0	0
Polinomlarla toplama, çıkarma, çarpma ve bölme işlemleri yapar.	4	1	0	25
İkinci dereceden bir bilinmeyenli denklemin kökleri ile katsayıları arasındaki ilişkileri kullanarak işlemler yapar.	2	0	0	0
Rasyonel ifadelerin sadeleştirilmesi ile ilgili işlemler yapar.	1	0	0	0
Bir karmaşık sayının a+ib (a,b)	1	0	0	0
İkinci dereceden bir bilinmeyenli denklemleri çözer.	1	1	0	100
Dik prizmalar ve dik piramitlerin uzunluk, alan ve hacim bağlantılarını oluşturur.	2	0	1	0
Özel dörtgenlerin açı, kenar, köşegen ve alan özelliklerini açıklayarak problemler çözer.	7	0	1	0
Çokgen kavramını açıklayarak işlemler yapar.	1	0	0	0
Dörtgenin temel elemanlarını ve özelliklerini açıklayarak problemler çözer.	1	0	0	0

Soru	Doğru	Yanlış	Boş	Net	Başarı	
10	0	4	6	-1,00	% 0	
Tarih-1						
Coğrafya-1	10	1	1	8	0,75	% 8
Felsefe	5	0	1	4	-0,25	% 0
Din Küll. ve Ahl. Bil.	5	0	1	4	-0,25	% 0
TYT Sosyal	30	1	7	22	-0,75	% 0
Cevap Anahtarı	B	DEAAEBDDACBADCECBEDEDDCECCACEB				
Cevaplarınız		a e c b D c b e				

Soru	Doğru	Yanlış	Boş	Net	Başarı	
10	1	2	7	0,50	% 5	
Fizik						
Kimya	10	0	2	8	-0,50	% 0
Biyoloji	10	0	0	10	0,00	% 0
TYT Fen	30	1	4	25	0,00	% 0
Cevap Anahtarı	B	ABDECCDDCEAEBCDDDCBBDDCEADEACB				
Cevaplarınız		b b D a d				

S	D	Y	B%	
10	0	4	0	
Tarih-1				
Osmanlı Devleti nde merkezi otoriteyi güçlendirmeye yönelik düzenlemeleri analiz eder.	1	0	1	0
Osmanlı Devleti nin İslam coğrafyasında hâkimiyet kurmasının Türk ve İslam dünyası üzerindeki etkilerini analiz eder	1	0	0	0
Kanuni Dönemi nden itibaren Osmanlı Devleti nin siyasi sınırlar ve devlet teşkilatı bakımından gelişimi ve başarılarını k	1	0	0	0
İstanbul un Fethi nin sebeplerini, fethin sürecini ve fethin stratejik sonuçlarını kavrar.	1	0	1	0
İslam dünyasının korunması bağlamında Türkiye Selçuklu Devleti ve Eyyubi Devleti nin Haçlılara yaptıkları mücadelede	1	0	0	0
Osmanlı Beyliği nin kuruluşu hakkında ileri sürülen çeşitli nazariyeleri analiz eder.	1	0	0	0
Osmanlı Devleti nin Anadolu da Türk siyasi birliğini sağlamaya yönelik faaliyetlerini analiz eder.	1	0	0	0
Timar sisteminin özelliklerini siyasi, sosyal ve ekonomik açılarından değerlendirir.	1	0	1	0
Osmanlı devlet idaresinin ilmiye, kalemiye ve seyfiye sınıflarının birlikteliğine dayalı yapısını analiz eder.	1	0	0	0
Osmanlı coğrafyasındaki zanaat, sanat ve kültür faaliyetleri ile bunlara bağlı olarak sosyal hayatta meydana gelen de	1	0	1	0

S	D	Y	B%	
10	1	2	10	
Fizik				
Yaylarda atmanın yansımaları ve iletilmesini analiz eder.	1	0	1	0
Düzlem aynada görüntü oluşumunu açıklar.	1	0	0	0
Durgun akışkanlarda cisimlere etki eden kaldırma kuvvetinin basınç kuvveti farkından kaynaklandığını açıklar.	2	1	0	50
Elektrik Akımı, direnç ve potansiyel farkı arasındaki ilişkiyi analiz eder	1	0	1	0
Üretecilerin seri ve paralel bağlanma gerekliliklerini açıklar.	1	0	0	0
Deprem dalgasını tanımlar.	1	0	0	0
Basınç ve basınç kuvveti kavramlarının katı, durgun sıvı ve gazlarda bağlı olduğu değişkenleri açıklar.	1	0	0	0
Işık şiddeti, ışık akısı ve aydınlanma şiddeti kavramları arasındaki ilişkiyi açıklar.	1	0	0	0
Küresel aynalarda odak noktası, merkez, tepe noktası ve asal eksen kavramlarını açıklar.	1	0	0	0

# 11. SINIF HAZIR BULUNUŞLUK



0,000

%

93,49

GİRESUN / TİREBOLU  
Tirebolu Şehit İsmail Kefal Mesleki ve Teknik Anadolu Lisesi

10E - 2538  
TÜMERMERTAY IN



1. Öğrenci

Sizin yeriniz  
(22536.)

Sonuncu Öğrenci

Şube Kurum İlçe İl Genel

Öğrenci Sıra No 7 20 20 244 22536 % 93,49

Sınava Katılan Öğrenci Sayısı 10 30 30 271 24105

		Soru	Doğru	Yanlış	Boş	Net	Başarı
<b>TYT Türkçe</b>		30	2	28	0	-5,00	% 0
Cevap Anahtarı	A	DACDDEBACEBECABADBEABAEBDBACED					
Cevaplarınız		aebcecaebdecaedAaaecbdecaedCae					

S	D	Y	B%
30	2	28	7
<b>Türkçe</b>			
Edebiyatın tarihe ilişkin belirlenir.			
Türk edebiyatını dönemlere ayırır.			
Türkçenin tarihi gelişimini inceler.			
Yazım Kuralları			
Halk hikâyesini tanımlar ve genel özelliklerini kavrar.			
"Dede Korkut Hikâyeleri"ni inceler ve genel özelliklerini kavrar.			
Cennameyi tanımlar ve genel özelliklerini kavrar. Mesneviyi tanımlar ve genel özelliklerini kavrar. Mesnevi türündeki			
Tanzimat Dönemi hikâyesinin genel özelliklerini kavrar.			
Noktalamaya işaretleri			
Geçiş Dönemi edebiyatını tanımlar ve genel özelliklerini kavrar.			
Fillimsi (Eylemsi)			
Destan Dönemi Türk şiirini tanımlar ve türlerini açıklar.			
Dini-Tasavvufi halk şiiri nazım şekillerini inceler. Divan edebiyatı nazım şekillerini inceler.			
Divan edebiyatı nazım şekillerini inceler.			
İsim Tamlamaları			
Destan türünün genel özelliklerini belirler. Dünya edebiyatından destana örnek verir.			
Sıfat Tamlamaları			
Destan Dönemi Türk şiirini tanımlar ve türlerini açıklar. Halk şiirini tanımlar ve genel özelliklerini kavrar. Dini-Tasavvufi ha			
Tanzimat Dönemi romanının özelliklerini bilir.			
Servetifünun Dönemi roman yazarlarını tanımlar.			
Tanzimat Dönemi romanının özelliklerini bilir. Servetifünun Dönemi romanının özelliklerini bilir.			
Geleneksel Türk tiyatrosunun doğuşunu ve gelişimini öğrenir.			
Tanzimat Dönemi tiyatro yazarlarını tanımlar.			
Cümle Türleri			

		Soru	Doğru	Yanlış	Boş	Net	Başarı
<b>TYT Matematik</b>		30	6	24	0	0,00	% 0
Cevap Anahtarı	A	DEBCCAADADDCCBDBCEBDCDDADDEBDE					
Cevaplarınız		eaaaaAdAadbcbaeBDaaDaebaceaEabc					

S	D	Y	B%
30	6	24	20
<b>Matematik-1</b>			
Olayların gerçekleşme sayısını toplama ve çarpma yöntemlerini kullanarak hesaplar.			
n elemanlı bir kümenin r tane elemanının kaç farklı şekilde seçilebileceğini hesaplar.			
n çeşit nesne ile oluşturulabilecek r li dizilerin (permütasyonların) kaç farklı şekilde yapılabileceğini hesaplar.			
Olasılık kavramı ile ilgili uygulamalar yapar.			
Fonksiyonlarla ilgili problemler çözer.			
Fonksiyonların grafiklerini yorumlar.			
Polinomlarla toplama, çıkarma, çarpma ve bölme işlemlerini yapar.			
Rasyonel ifadelerin sadeleştirilmesi ile ilgili işlemler yapar.			
Bir karmaşık sayının a+ib (a,b			
İkinci dereceden bir bilinmeyenli denklemleri çözer.			
İkinci dereceden bir bilinmeyenli denklemin kökleri ile katsayıları arasındaki ilişkileri kullanarak işlemler yapar.			
Çokgen kavramını açıklayarak işlemler yapar.			
Dörtgenin temel elemanlarını ve özelliklerini açıklayarak problemler çözer.			
Özel dörtgenlerin aç, kenar, köşegen ve alan özelliklerini açıklayarak problemler çözer.			
Dik prizmalar ve dik piramitlerin uzunluk, alan ve hacim bağıntılarını oluşturur.			

		Soru	Doğru	Yanlış	Boş	Net	Başarı
<b>Tarih-1</b>		10	4	6	0	2,50	% 25
<b>Coğrafya-1</b>		10	2	8	0	0,00	% 0
<b>Felsefe</b>		5	0	5	0	-1,25	% 0
<b>Din Küll. ve Ahl. Bil.</b>		5	1	4	0	0,00	% 0
<b>TYT Sosyal</b>		30	7	23	0	1,25	% 4
Cevap Anahtarı	A	BEBDACAEDCEBCEBDEBACBCECDCEBAC					
Cevaplarınız		aEBEaEAcceadEaaEacdeaeaeaeae					

S	D	Y	B%
10	4	6	40
<b>Tarih-1</b>			
İslam dünyasının korunması bağlamında Türkiye Selçuklu Devleti ve Eyyubi Devleti nin Haçlılarla yaptıkları mücadele			
Osmanlı Beyliği nin kuruluşu hakkında ileri sürülen çeşitli nazariyeleri analiz eder.			
Osmanlı Devleti nin Anadolu da Türk siyasi birliğini sağlamaya yönelik faaliyetlerini analiz eder.			
Timar sisteminin özelliklerini siyasi, sosyal ve ekonomik açılarından değerlendirir.			
Osmanlı devlet idaresinin ilmiye, kalemiye ve seyfiye sınıflarının birlikteliğine dayalı yapısını analiz eder.			
Osmanlı coğrafyasındaki zanaat, sanat ve kültür faaliyetleri ile bunlara bağlı olarak sosyal hayatta meydana gelen de			
İstanbul un Fethi nin sebeplerini, feth sürecini ve fethin stratejik sonuçlarını kavrar.			
Kanuni Dönemi nden itibaren Osmanlı Devleti nin siyasi sınırlar ve devlet teşkilatı bakımından olgunluğa eriştiğini k			
Osmanlı Devleti nin İslam coğrafyasında hâkimiyet kurmasının Türk ve İslam dünyası üzerindeki etkilerini analiz eder			
Osmanlı Devleti nde merkezi otoriteyi güçlendirmeye yönelik düzenlemeleri analiz eder.			
<b>Coğrafya-1</b>			
Dünya nin tektonik oluşumunu açıklar.			
İç kuvvetleri; yer şekillerinin oluşum sürecine etkileri açısından açıklar. Dış kuvvetleri yer şekillerinin oluşum sürecine			
Kayaçların özellikleri ile yeryüzü şekillerinin oluşum süreçlerini ilişkilendirir.			
Türkiye deki toprakların dağılımını etkileyen faktörler ile toprak tiplerini ilişkilendirir.			
Yeryüzündeki su varlıklarını özelliklerine göre sınıflandırır.			
Bitki topluluklarının dağılışı ile iklim ve yer şekillerini ilişkilendirir.			
Güncel verilerden yararlanarak Türkiye nüfusunun yapısal özelliklerini analiz eder.			
İstatistikî verilerden yararlanarak nüfus özellikleri ve nüfusun önemi hakkında çıkarımlarda bulunur.			
Afetlerden korunma yöntemlerini açıklar.			
Uluslararası ulaşım hatlarını bölgesel ve küresel etkileri açısından analiz eder.			
<b>Felsefe</b>			
Felsefi düşüncenin özelliklerini açıklar.			

		Soru	Doğru	Yanlış	Boş	Net	Başarı
<b>Fizik</b>		10	2	8	0	0,00	% 0
<b>Kimya</b>		10	0	10	0	-2,50	% 0
<b>Biyoloji</b>		10	0	10	0	-2,50	% 0
<b>TYT Fen</b>		30	2	28	0	-5,00	% 0
Cevap Anahtarı	A	DECCDDCEBACEBCEBDEBACBCECDCEBAC					
Cevaplarınız		adCbbaedbcAedaebdbdcaaeaeaeaeae					

S	D	Y	B%
10	2	8	20
<b>Fizik</b>			
Durgun akışkanlarda cisimlere etki eden kaldırma kuvvetinin basınç kuvveti farkından kaynaklandığını açıklar.			
Elektrik Akımı, direnç ve potansiyel farkı arasındaki ilişkiyi analiz eder			
Üreteçlerin seri ve paralel bağlanma gerekliliklerini açıklar.			
Deprem dalgasını tanımlar.			
Basınç ve basınç kuvveti kavramlarının katı, durgun sıvı ve gazlarda bağlı olduğu değişkenleri açıklar.			
Işık şiddeti, ışık akısı ve aydınlanma şiddeti kavramları arasında ilişki kurar.			
Küresel aynalarda odak noktası, merkez, tepe noktası ve asal eksen kavramlarını açıklar.			
Düzlem aynada görüntü oluşumunu açıklar.			
Yaylarda atmanın yansımasını ve iletilmesini analiz eder.			
<b>Kimya</b>			
Karışımları niteliklerine göre sınıflandırır.			
Kimyanın temel kanunlarını açıklar.			
Mol kavramını açıklar.			
Kimyasal tepkimeleri açıklar.			
Kütle, mol sayısı, molekül sayısı, atom sayısı ve gazlar için normal şartlarda hacim kavramlarını birbirleriyle ilişkilendirir			
Çözünmüş madde oranını belirten ifadeleri yorumlar.			
Çözünme sürecini moleküler düzeyde açıklar.			
Endüstri ve sağlık alanlarında kullanılan karışım ayırma tekniklerini açıklar.			
Maddelerin asitlik ve bazlık özelliklerini moleküler düzeyde açıklar. Asitler ve bazlar arasındaki tepkimeleri açıklar. Asit			
Asitlerin ve bazların günlük hayat açısından önemli tepkimelerini açıklar.			
<b>Biyoloji</b>			
Ekosistemde madde ve enerji akışını analiz eder.			
Kalıtımın genel esaslarını açıklar.			
<b>HÜCRE BÖLÜNMELEİ</b>			
Biyolojik çeşitliliğin yaşam için önemini sorgular.			